L'ultima foto: domenica a Mosca

LEONIDA BREZNEV DOMENICA SULLA PIAZZA ROSSA DI MOSCA, ALLA PARATA PER L'ANNIVERSARIO DELLA RIVOLUZIONE D'OTTOBRE

GIOVEDI' 11 NOVEMBRE - ANNO 114 - NUMERO 286

Giovedì 11 Novembre 1982

STAMPA SERA

QUOTIDIANO D'INFORMAZIONI - TORINO, VIA MARENCO 32 - TEL. (011) 65.681 - CODICE DI AVVIAM. POSTALE 10126 - SPEDIZIONE IN ABBON. POSTALE (GRUPPO 1/70) - LIRE 400 (ARRETRATI IL DOPPIO)

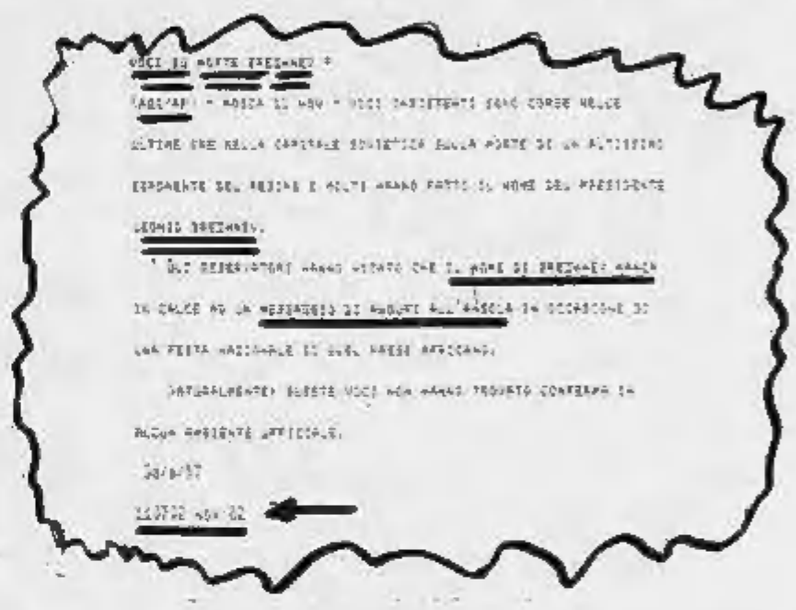

IL TESTO DELLA NOTIZIA LANCIATA STAMANE

La notizia lanciata alle 7 è confermata alle 9

E' MORTO BREZNEV

ANDREI KIRILENKO

● Mosca ore 8,12

■ DA MOSCA - Ore 8,12 italiane — Non sembra esservi più alcun dubbio che sia morto uno dei leader sovietici. Da ieri sera la radio e la televisione hanno cambiato i programmi, eliminando ogni trasmissione «frivola» e sostituendola con film storici, documentari politici, musica classica. Ma, finché l'agenzia ufficiale «Tass» non diramerà un comunicato, un punto interrogativo graverà sul nome dello scomparso. Insistenti voci già raccolte ieri sera parlavano di Andrej Kirilenko, gravemente ammalato e scomparso nei giorni scorsi dalla vita pubblica. Ma stamane, a quelle, altre se ne sono timidamente aggiunte (peraltro incontrollabili): fanno il nome di Leonid Breznev.

Neppure le fonti non ufficiali generalmente aperte ai corrispondenti stranieri sono in grado stamane di aiutare a risolvere l'ennesimo mistero moscovita. All'ufficio informazioni del Comitato centrale è stato risposto: «Non abbiamo alcuna informazione del genere. Dove l'avete sentita?».

Kirilenko, 76 anni, è stato vittima nei mesi scorsi di un insulto cerebrale. Il suo ritratto mancava, qualche giorno fa, fra quelli dei membri del Politbjuro eretti nelle vie di Mosca in occasione del 65° anniversario della rivoluzione, e ciò è stato considerato prova decisiva di un suo «abbandono».

Alla parata nella piazza Rossa mancava anche Arvid Pelshe, 83 anni.

Breznev, che compirà 78 anni il mese prossimo, è apparso in quell'occasione stanco e assente.

L'unico elemento che potrebbe per ora avvalorare l'ipotesi di una sua scomparsa è il messaggio d'auguri inviato ieri al presidente angolano Dos Santos in occasione della festa nazionale di quel Paese: era firmato collegialmente dal Comitato centrale del pcus e dal Presidium del Soviet supremo e non — come accadde invece l'anno scorso — da Breznev in persona. Null'altro.

Davanti al Cremlino e al Comitato centrale non si sono notati, né ieri sera né stamane, movimenti fuori dell'ordinario.

● Tokyo ore 8,45

MORTO BREZHNEV DICE KYODO =

(AGI/AP-DOWJONES) - TOKYO 11 NOV - L'AGENZIA DI NOTIZIE GIAPPONESE KYODO RIFERISCE CHE IL PRESIDENTE SOVIETICO LEONID BREZHNEV SAREBBE DECEDUTO.

● Mosca ore 9,02

■ Ore 9,02 - da Mosca - Agenzia Ansa — «Brezhnev è morto. L'annuncia radio Mosca».

L'OROLOGERIA
ASTRUA Srl
Via Roma n. 28 - 10121 TORINO
Tel. 510.834 - 518.421

Comunica alla spett.le clientela
IL CAMBIAMENTO DI GESTIONE

GIANFALDONI RISTORANTE GIANFALDONI
VIA SACCHI 36 - TORINO - TEL. 555.041
RENATO GIANFALDONI
è lieto di informare che questa sera alle ore 20 riaprirà alla sua spettabile clientela, completamente rinnovato, il ristorante
GIANFALDONI

OPERAZIONE CAMBIO MOBILI
...IO VENDO I NUOVI MOBILI A TE, TU VENDI I VECCHI MOBILI A ME...
BERTUZZI mobili
Esposizione - Via Stradella 30 - Str. Fortino 34 - Torino

NOVITA' MONDIALE
Candida inoX
È UN PRODOTTO RESNOVA FOMBA INOX
L. 139.000
MINI-SUPER LAVATRICE
MINI - CONSUMO
SUPER - FUNZIONALE
MINI - INGOMBRO
Distribuita in Piemonte da:
ST. GEORGE - Corso Grosseto, 350
Tel. 011/739.28.54 - 10151 Torino

Salone da LA STAMPA
Libreria Concessionaria dell'Istituto Poligrafico e Zecca dello Stato
Via Roma, 80 - Telefono 517.958

CHIAPELLO
un grande artigiano
LETTI IN FERRO E OTTONE
RETI ORTOPEDICHE
Via Cigna 8 - TORINO - 52.11.573

ELETTROCASA GAVALEA
del tongo
PUNTO VENDITA
C.so Francia 185-195 COLLEGNO Tel. 784.766 780.3049
VISITATECI

Renzo Ferrari, l'ex-veterinario di Barengo protagonista

Le 8 ore di libertà

Renzo Ferrari, ex veterinario di Barengo (Novara), 62 anni, lavora in una libreria di Parma. Taciturno, efficiente. I capelli a spazzola sono diventati grigi, il volto è tirato. I più giovani non lo conoscono, ma i meno giovani, quelli che nell'autunno 1962 avevano trent'anni, lo ricordano come il protagonista di uno dei più clamorosi «gialli» del dopoguerra. I giornali lo chiamarono «il delitto del bitter»: una storia di amori e veleni che sembrava inventata da Agatha Cristhie.

Un «thrilling» con il classico triangolo: «lui», Tranquillo Allevi, commerciante di Arma di Taggia (Imperia) ucciso da un bitter avvelenato spedito per posta; «lei», Renata Lualdi, moglie infedele, madre di due bimbi; «l'altro», Renzo Ferrari, amante della moglie, riconosciuto colpevole e condannato prima a 30 anni e poi all'ergastolo.

Una storia che i giornali si affannarono a dare in pasto ai lettori con abbondanza di particolari. Fra indagini, processi e sentenze durò 4 anni e divise l'opinione pubblica. Del «delitto del bitter» si parlava nei negozi e al caffè. Quotidiani e settimanali dedicavano ampio spazio e fotografie, milioni di italiani diventarono spettatori di una tragedia che i «massmedia» trasformarono in spettacolo.

Sono passati vent'anni. Ora Ferrari fa il commesso a Parma ma la sera deve ritornare in carcere per pagare l'antico debito. Renata Lualdi fa l'infermiera ad Arma di Taggia. Nemmeno lei ha dimenticato.

RENZO FERRARI A CONFRONTO CON RENATA LUALDI DURANTE IL PROCESSO ALLE ASSISE DI IMPERIA

Quella sera, vent'anni fa, un grido «L'Allevi è morto avvelenato!»

La sera del 25 agosto 1962 ad Arma di Taggia fa caldo. Nei dehors dei bar si parla delle solite cose, quando poco dopo le 23 una notizia improvvisa e tragica ha l'effetto di un pugno nello stomaco per la gente che si attarda a sorseggiare l'ultimo caffè: «E' morto l'Allevi, morto avvelenato». *Uomini e donne si guardano increduli negli occhi: possibile? Era una persona così tranquilla, onesta. Com'è avvenuto? Quale veleno lo ha ucciso? E' stata una disgrazia? La gente vuol sapere, qualcuno corre all'ospedale. Al pronto soccorso ci sono i carabinieri.* «Non c'è niente da vedere, tornate a casa». *Ma è vero che l'Allevi è morto?* «Sì è vero — *risponde l'appuntato* — qualcuno lo ha avvelenato».

Tranquillo Allevi, «Tino» per gli amici, 50 anni, moglie e due figli, commerciante di latticini, titolare di un negozio in via della Stazione è stato assassinato.

«Sono arrivati qui in tre, due ore fa — *dice il medico di guardia* —, l'Allevi e altri due amici: si sentivano male, dicevano di aver bevuto un bitter avvelenato. L'Allevi era il più grave: la bevanda gli ha paralizzato prima la mascella e poi le gambe; abbiamo fatto una lavanda gastrica, tentato il possibile, ma inutilmente».

Ha sofferto molto? chiede qualcuno.

«Moltissimo», *risponde il medico.* «Il veleno lo ha ucciso a poco a poco distruggendogli lo stomaco. Era un veleno potentissimo. Ne sapremo di più con l'autopsia».

Il risultato arriva qualche giorno dopo: stricnina.

I due ricoverati con il commerciante sono Isacco Allegranza, di Sanremo, e Arnaldo Paini, rappresentante di formaggi di Parma. Loro, il bitter lo hanno solo sorseggiato e accorgendosi che aveva uno strano sapore lo hanno rifiutato. L'Allevi invece ne ha bevuto abbondantemente.

Quando i carabinieri entrano nel negozio di via della Stazione, la bibita e i bicchieri sono ancora sul bancone. Il tenente Teobaldi, che ha già informato il procuratore della Repubblica di Sanremo, dottor Boetti, la guarda attentamente e scuote la testa. Ha saputo, interrogando la moglie di Allevi, Renata Lualdi, che il bitter era stato spedito per posta.

«Proprio così — *ha spiegato la vedova* —. La bottiglietta era in un pacco accompagnata da una lettera, dove si diceva che il bitter era un campione spedito dalla casa produttrice per un assaggio».

E suo marito l'ha bevuto? incalza il maresciallo.

«Sì, perché nella lettera di accompagnamento la ditta gli offriva un impiego, invitandolo a fare il rappresentante di aperitivi». *Stavola il tenente Teobaldi non risponde. Sa che Tranquillo Allevi era una persona pacifica, un «buonuomo» che credeva a qualunque cosa e non immaginava che qualcuno potesse fargli del male. Negli ultimi tempi, a dir la verità, gli affari non andavano per il meglio e proprio quell'offerta gli aveva tirato su il morale:* «Chissà, può essere una fortuna per noi», *aveva detto alla figlioletta.*

Eppure, pur essendo un credulone, avrebbe dovuto diffidare di quel pacco. Per molti motivi. Prima di tutto la confezione: un comune pacco di carta grigia, chiuso con strisce di nastro adesivo; al posto dell'intestazione a stampa, una strisciolina di carta incollata con il nome dell'azienda (la San Pellegrino) ritagliato da un giornale; il testo della lettera chiaramente non autentico: un semplice foglio bianco, scritto a macchina, senza alcuna intestazione, senza timbri, con la dicitura «il segretario amministrativo della ditta» *e una firma illeggibile. Ma non basta. La piccola bottiglia portava la regolare etichetta della casa produttrice ma era chiusa con un tappo di sughero, sul quale l'assassino aveva malamente applicato la solita capsula metallica. La contraffazione era evidente. Ma Allevi ci cascò.*

«Mio marito era come un bambino, credeva a tutto» *confessa Renata Lualdi ai carabinieri.*

Aveva nemici?

«No assolutamente».

Chi poteva volere la sua morte?

«Non ho idea: non avrebbe fatto del male a una mosca».

Aveva debiti?

«No».

Il tenente Teobaldi insiste, perché quelle risposte non lo soddisfano. Sente che Renata Lualdi gli sfugge, che dietro al lutto e agli occhi cerchiati di dolore si nasconde una psicologia difficile da definire, un carattere che non si lascia imbrigliare facilmente.

Chi ha ucciso Allevi? Qualcuno che lo odiava a tal punto da comprare un bitter, iniettarvi il veleno, scrivere una lunga lettera, fabbricare un pacco e spedirlo. Qualcuno che conosceva la vittima e, puntando sull'ingenuità del carattere, sapeva che sarebbe caduta in trappola.

La donna contesa

Agosto 1962 il giallo del bitter ad Arma di Taggia. Novembre 1982 il giallo della birra avvelenata ancora ad Arma di Taggia. A vent'anni di distanza la vicenda si ripete. Di nuovo un dramma della gelosia.

La notizia è di due giorni fa. Gunther Damm, tedesco, 33 anni è in gravi condizioni all'ospedale di Sanremo: ha bevuto una birra avvelenata. In carcere si trova Terzio Danteri indiziato di reato per tentato omicidio insieme ad un compagno di lavoro Paolo Masiello.

Nel ruolo che nel giallo del bitter fu di Renata Lualdi, una donna di Arma di Taggia, Renata Angeli (nella foto).

- Arma di Taggia, agosto 1962: un «triangolo maledetto», un omicidio
- Novembre 1982: un altro «triangolo», un altro avvelenamento
- Due casi con molti ed inquietanti punti di contatto
- Ripercorriamo le tappe del primo «giallo», alla ricerca di una verità per molti versi ancora avvolta nel mistero
- Lui, l'assassino, sconta a Parma il carcere a vita. Lei, «movente» del delitto, è infermiera in Liguria

del «giallo del veleno», ogni giorno lascia il carcere per andare a lavorare in libreria

dell'ergastolano del bitter

- Da alcuni mesi ha ottenuto la «semilibertà»: di giorno fa il commesso, di sera torna in cella
- Condannato in primo grado a 30 anni e in appello all'ergastolo per un delitto che afferma di non aver commesso
- Vent'anni fa ad Arma di Taggia Tino Allevi moriva avvelenato da un aperitivo speditogli per posta
- Dell'omicidio fu accusato Ferrari, amante della moglie della vittima, Renata Lualdi
- Il processo durò complessivamente 4 anni. L'Italia si divise tra innocentisti e colpevolisti

Il 29 agosto i carabinieri telefonano al dottor Renzo Ferrari, veterinario, 42 anni, vicesindaco di Barengo (Novara).

«Avremmo bisogno di lei: può venire in caserma? Dobbiamo farle alcune domande».

Su che cosa? chiede incredulo Ferrari.

«Potrebbe dirci cose utili alle indagini sul delitto Allevi».

Io?

«Sì, proprio lei, ma non si preoccupi: si tratta di semplici informazioni».

Il veterinario obbedisce. Esce di casa, una palazzina a due piani in via Mazza I, saluta la madre Clementina Mazzasa, vedova, *«la signora maestra»*, come la chiamano in paese. E' una vecchietta dai capelli bianchi, molto affezionata al figlio: *«Dove vai Renzo?». «In caserma, mi hanno telefonato i carabinieri. Stai tranquilla»*.

Il tenente Teobaldi ha lavorato sodo, senza trascurare nessuna pista. Subito dopo il delitto ha incominciato a mettere a fuoco la personalità di Tranquillo Allevi. Ha interrogato i vicini di casa, gli amici, i semplici conoscenti. E nelle loro deposizioni ha ritrovato una testimonianza comune, quasi un ritornello che tutti gli hanno ripetuto più o meno con le stesse parole: *«Brav'uomo quell'Allevi, peccato che sua moglie...»*.

A questo punto l'investigatore ha voluto vederci chiaro. Ha messo alle strette un paio di persone e si è fatto spifferare la verità: *«Per cinque anni la moglie del povero Tino lo ha tradito con un certo Ferrari, un veterinario di Barengo. Prima l'Allevi abitava in provincia di Novara, ma non riuscendo a levarsi di torno l'amante della moglie, è stato costretto quasi per disperazione a trasferirsi qui, ad Arma di Taggia. Poveretto: lui credeva di liberarsi del Ferrari. E invece no, dopo qualche mese se l'è ritrovato fra i piedi»*.

Quando Renzo Ferrari entra in caserma non immagina che i carabinieri nutrono su di lui forti sospetti. Conosceva la vittima? Quali rapporti aveva con la moglie? Dov'era il giorno in cui fu spedito il pacco postale da Milano? Il veterinario risponde in modo elusivo; a volte si arrabbia, a volte si contraddice perché sembra voglia nascondere qualcosa. Ma il tenente Teobaldi è sicuro di incastrarlo. Ha fatto sequestrare tutte le macchine per scrivere che Ferrari avrebbe potuto usare per completare la famosa lettera e la dichiarazione firmata dal perito non dà adito a dubbi: *«La lettera è stata certamente scritta con la Olivetti Lexicon in dotazione al municipio di Barengo. La "n" minuscola ha lo stesso piede anteriore piegato a sinistra, la "a" e la "m" quando sono battute una dopo l'altra si sovrappongono»*.

Il 4 settembre scattano le manette ai polsi del Ferrari. Quando la notizia giunge a Barengo, la gente si ferma incredula per le strade a commentare: *«Non è possibile. E' un galantuomo e una persona onesta: i carabinieri hanno preso un grosso granchio»*. E lo stupore aumenta qualche giorno dopo, quando i giornali pubblicano a nove colonne un titolo che lascia tutti di stucco: Ferrari ha comprato a metà agosto sei fiale di stricnina nella farmacia di Momo, comune in provincia di Novara. E' stato lo stesso dottor Baguzzi, suo amico, a telefonare ai carabinieri: *«Gliele ho date io, le ha pagate 370 lire»*.

Dottor Ferrari, che cosa ha fatto con quelle fiale?, chiede il tenente Teobaldi. *«Le ho usate per curare una mucca e un torello: io faccio il veterinario»*. Le indagini scattano immediatamente, ma le analisi degli esperti sugli animali indicati da Ferrari accertano che sono state usate altre medicine e non il contenuto delle fiale.

Altri indizi si accumulano. La carta usata dall'assassino per scrivere la lettera inviata a Tino Allevi con il bitter avvelenato è dello stesso tipo (*«estrastrong tipo Japan»* con in margine la scritta *«Hanshi Koso»*) di quella che il dottor Ferrari, alla vigilia del delitto, si fece consegnare dal messo comunale di Barengo, Francesco Donna.

I vertici di un «triangolo della morte»

La vittima

Tranquillo Allevi, la vittima. Il ritratto emerge da diversi episodi messi assieme in base alle testimonianze raccolte dai carabinieri e lette in aula dal presidente della corte d'assise. «Quando quel brav'uomo di Tino Allevi, stanco della dura giornata nei campi, crollava per il sonno, bocconi sul tavolo dove aveva appena cenato, alla finestra di quella cucina appariva un'ombra furtiva».

«Era il Ferrari che con le nocche batteva sui vetri e dava il segnale: Renata correva all'uscio e tutti e due filavano via in macchina, in riva al fiume».

Il «movente»

Renata Lualdi fu definita dagli avvocati di Renzo Ferrari «una tigre che per allontanare i sospetti dà sampate all'ex amante». Più giovane di 13 anni del marito che tradiva, la «vedova del bitter» (come la definirono i giornali) non riuscì mai a riscuotere le simpatie della gente e fu al centro di pesanti commenti

Quando il presidente della corte d'assise diede lettura della sentenza, dal pubblico si levarono grida di ostilità: «Ferrari fuori, la vedova dentro, in prigione!». Disse che secondo lei l'ex amante era colpevole: «Ne sono sicura, ha detto bugie».

L'avvelenatore

Renzo Ferrari si è sempre professato innocente. Gli avvocati difensori sottolinearono con insistenza la sua personalità: «E' impossibile che quest'uomo simpatico, cordiale, stimato da tutti si trasformi di colpo in un serpente come lo ha definito il pubblico ministero». Esaminando le prove a sostegno dell'accusa, gli avvocati difensori dissero: «Manca la prova principale: il p.m. non è riuscito a dimostrare che fu il veterinario a spedire il bitter da Milano».

Anche dopo la sentenza furono in molti a credere all'innocenza di Ferrari.

La prova decisiva è un'etichetta sulla bottiglia E per il veterinario novarese è il carcere a vita

Renata Lualdi è descritta come una «mangia-uomini». Oltre al dottor Ferrari, aveva contemporaneamente un altro amante, Giuseppe Mattei, amico di famiglia di Tino Allevi. Secondo i carabinieri sarebbe stato lui a far scattare nella mente del Ferrari l'ombra dell'assassinio.

Ecco come i giudici della Corte d'Assise d'Imperia, nella sentenza del processo depositata presso la cancelleria del tribunale, descrivono il movente: «La prima idea del delitto — *sottolinea il presidente della Corte, dottor Pietro Garavagno* — deve essere balenata nella mente del Ferrari quando costui ebbe la certezza che la Lualdi lo stava gradualmente abbandonando, per dedicarsi al Mattei. Quando poi, il 13 agosto 1963, il dott. Ferrari vide fallire i suoi tentativi per riconquistare in qualche modo la donna, passò alla realizzazione dei suoi piani nella speranza che Renata Lualdi, rimasta vedova, andasse a vivere con lui».

Il processo comincia il 29 febbraio 1964 alla Corte d'Assise d'Imperia. Decine di giornalisti con matita e taccuino in mano sono pronti a carpire ogni parola dell'imputato e della vedova per darla in pasto ai lettori. I fotografi sembrano impazziti. Sparano flash a destra e a sinistra per raccogliere immagini: le preoccupazioni, le espressioni, le smorfie o le lacrime dei protagonisti. I quotidiani pubblicano il resoconto stenografico degli interrogatori.

Ferrari — *«Sarò sincero. Sul finire del '56, per ragioni della mia professione, conobbi gli Allevi, marito e moglie nella loro cascina. La signora mi fece qualche confidenza. Poi più tardi, approfittando del fatto che suo marito era assente, lei incominciò...»*.

Presidente — *«I giornali definiscono lei, dottor Ferrari, "profumato seduttore di donne". Non ci vorrà far credere, adesso, che invece fu la signora Renata a sedurre lei!»*.

Ferrari — *«Mi confidò di non essere felice con il marito»*.

Presidente — *«Ma sia sincero, perbacco! Nei suoi primi interrogatori lei ha perfino negato che vi siano stati fra voi rapporti intimi. Perché negò?»*.

Ferrari — *«Per cavalleria»*.

Presidente — *«Dica la verità, perché noi a questa cavalleria non ci crediamo troppo: aveva quella donna? Lei è un uomo intelligente, colto...»*.

Ferrari — *«Sarò sincero: io non ho mai amato la Lualdi. Quella donna, non per colpa sua, non è il tipo per me: insomma non è una donna che possa attrarre un uomo, se non dal punto di vista fisico»*.

E via di questo passo. Il presidente legge ad alta voce le lettere d'amore. Ferrari rievoca gli incontri in albergo. *«Avvenivano a Galliate, vicino a Novara, dove la compiacenza dei proprietari concedeva ampie garanzie di segretezza; ma una volta, timorosi di qualche sorpresa della polizia, essi pretesero che la Lualdi depositasse la carta d'identità e allora decidemmo di cambiare albergo»*.

Lunghe spiegazioni sul sistema usato per gli appuntamenti. Il dottor Ferrari aveva una cassetta presso il telefono pubblico dove i suoi clienti depositavano i biglietti con le richieste di intervento. Tra questi messaggi, che parlavano di bovini malati o di medicine, andavano a cadere i biglietti amorosi della signora Lualdi con le indicazioni per gli incontri.

Durante gli interrogatori vengono alla luce diversi episodi. Un giorno il marito tradito sorprende sulla sponda del fiume i due amanti. Sono in costume da bagno. Tino Allevi, che non ama le scenate, si limita a un dispetto: si impadronisce dei calzoni del veterinario e gli immobilizza l'auto staccandogli l'impianto elettrico. Ferrari è costretto a correre al paese

Il processo continua per mesi e l'opinione pubblica si divide. Gli «innocentisti» sono pronti a giurare che il dottor Ferrari non ha ucciso nessuno, ma è piuttosto una vittima di quella donna «diabolica» che è causa della sua rovina. I «colpevolisti», che in verità non sono molti, sostengono che le prove sono schiaccianti. Gli interrogatori si trascinano fra i battibecchi in aula dei due ex amanti, finché un colpo di scena determina una svolta clamorosa nel processo.

Un funzionario della San Pellegrino, la marca del bitter che l'assassino aveva avvelenato con la stricnina, rivela che il nome della ditta incollato sul pacco spedito a Tino Allevi era stata ritagliata da una rivista medica che la San Pellegrino spediva gratuitamente a molti professionisti.

Renzo Ferrari nega: *«Non ho mai ricevuto quella rivista»*. Ma il funzionario lo smentisce: all'ufficio commerciale della ditta, fra un dottor Ferrari Antonio e un dottor Ferrari Stefano, figurava anche un dottor Renzo Ferrari

Gli avvocati della difesa accusano il colpo: il processo è sospeso per ventiquattro ore. Le udienze continuano fino a maggio. Il 15, centinaia di persone aspettano trepidanti la sentenza: i discorsi del pubblico ministero e le lunghe arringhe dei difensori che hanno cercato di smontare le accuse ad una ad una, hanno ulteriormente diviso l'opinione pubblica. Quando il presidente della Corte legge il verdetto Ferrari si copre il volto con le mani: trent'anni. *«E' finita»* dice piangendo.

Qualcuno, a casa, lo stava aspettando. E' la madre, signora Clementina, sicura della sua innocenza. Gli aveva detto: *«Vedrai, mangeremo insieme, ho rimesso in ordine la tua camera da letto»*.

Servizi di
Mauro Anselmo

IN PIEMONTE TANTE MUCCHE (E GLI ASINI SONO POCHI)

Un censimento degli animali domestici e da allevamento nelle sei province In testa Cuneo - Forte aumento di tutte le specie zootecniche, eccetto i bovini

Quante sono le mucche che popolano le stalle del Piemonte? Di che razza sono? Com'è cambiato il patrimonio zootecnico della regione? «Piemonte-agricoltura» fornisce un documento che disegna l'identikit degli animali disseminati nelle sei province e divide il patrimonio per razze e incroci.

I bovini sono 1.284.235. La razza frisona italiana ne conta 287.780, la bruno alpina 37.960, la piemontese 717.885, la chianina 180, la valdostana pezzata rossa 74.060, la pezzata rossa d'Oropa 7150, la tarina o savolarda 170, le simmenthal, charolaise, limousine 21.940. Poi ci sono i meticci che rappresentano il 10 per cento della produzione. Il gruppo più numeroso è comunque rappresentato dalla razza piemontese col 55,90 per cento. Dove vivono questi animali? In quali zone del Piemonte sono più numerosi?

La provincia col maggior esercito di bovini è Cuneo che tra vacche da latte, vitelli, vitelloni e manzi conta 589.800 capi. La segue la provincia di Torino con 340.800, quindi Asti con 115.690, Alessandria con 102.390, Novara con 72.465 e, all'ultimo posto, Vercelli con 63.090 capi.

Accanto al grande esercito dei bovini ce n'è un altro piuttosto consistente. E' rappresentato dai 708.150 suini: Ancora una volta la provincia che ne ha di più è Cuneo seguita da Torino. Al terzo posto Vercelli con 83.500 tra scrofe, verri e altri suini.

LE STALLE, UN PATRIMONIO PER LA REGIONE

Nella cordata zootecnica piemontese dopo i bovini e i suini ecco 135.400 ovini tra pecore e agnelli, che d'estate popolano gli alpeggi e consumano abitualmente l'inverno nelle stalle della pianura. Anche in questo caso il primo posto è di Cuneo con 49 mila capi. Ma Torino viaggia a quota 44 mila capi e insidia il primato della provincia granda. Poi Novara e Vercelli, quindi Alessandria e Asti con un patrimonio piuttosto ridotto cioè rispettivamente 6900 e 2650 capi.

Ancora due piccole retroguardie sono rappresentate dai caprini e dagli equini. Questi ultimi sono 21.265 distribuiti tra Cuneo, Torino e le altre province. Tanti i cavalli, appena 535 gli asini, piuttosto numerosi muli e bardotti con 1890 capi. Capre e capretti piemontesi sono 53.950.

Due le considerazioni possibili. Rispetto ai dati dell'80 i bovini accusano un leggero aumento mentre sono in forte crescita tutti gli altri.

Ecco, questa è l'ultima «fotografia di gruppo» della popolazione zootecnica piemontese aggiornata alla fine dell'81. La prossima emergerà dal censimento generale dell'agricoltura in corso. I primi dati verranno analizzati, scomposti e studiati dall'Istat ma anche dai ricercatori dell'Ires e dagli elaboratori del «centro di calcolo regionale» e disegneranno il nuovo volto dell'agricoltura piemontese.

Specie	Alessandria	Asti	Cuneo	Novara	Torino	Vercelli	Piemonte
Bovini	102.390	115.690	589.800	72.465	340.800	63.090	1.284.235
Ovini	6.900	2.650	49.000	18.850	44.000	14.000	135.400
Caprini	5.500	3.900	16.000	15.100	11.000	2.450	53.950
Equini	1.230	1.960	9.500	825	7.000	750	21.265
Suini	53.100	30.050	365.000	56.000	120.500	83.500	708.150

Nel Canavese c'è pericolo di terremoti?

«Non si creino allarmismi» dicono al centro di Montalenghe - Però alcuni fenomeni sono «sospetti»

«Non è vero che il Canavese è una zona poco soggetta a fenomeni tellurici. Proprio in questi giorni stiamo registrando un aumento della attività sismica. A Colleretto Castelnuovo abbiamo rilevato una scossa tutt'altro che indifferente, anche se non ha provocato danni».

La dichiarazione è del professor Giovanni Ferrero che dirige il centro regionale sulle telecomunicazioni e sulla radiopropagazione di Montalenghe: «Niente di allarmante per ora, anche se stiamo studiando con grande attenzione il fenomeno. Le scosse, anche di scarsa entità, si stanno succedendo con un ritmo impressionante».

Ma, a quanto sembra, di questi tempi la natura sembra giocare scherzi piuttosto strani. C'è stata ad esempio la «neve» gialla, caduta una notte sulle località più a monte: «Era sabbia proveniente dall'Africa dell'est, probabilmente dal Marocco — *spiega Ferrero* —. E' rimasta in alta quota sino a quando il suo peso specifico non è aumentato a causa della umidità creatasi nello "scontro" tra due correnti d'aria, ambedue calde. Una di queste, raffreddandosi, ha portato alle singolari precipitazioni».

A Cuorgnè e Pont la sorpresa è stata grande: le strade erano ricoperte da un finissimo strato di quello che pareva polline. Qualcuno si è però ricordato che due anni fa a Ceresole caddero fiocchi di neve rossastra, colorata dalla sabbia del Sahara.

«L'aria però — *dice ancora Ferrero* — si sta caricando di elettricità: anche la nebbia di questi giorni non ha nulla di naturale. La pressione si mantiene bassa per cui non esisterebbero le condizioni per un fenomeno di questo tipo. Per l'esperienza che mi sono fatto in questi anni sono portato a pensare che ci troviamo di fronte ad una serie di circostanze molto singolari. Ripeto, non vorrei creare degli allarmismi, ma noi del centro stiamo tutti sul "chi vive"».

Sandra Milo alla «Campus»

Sandra Milo, la famosa «svampita» televisiva, sarà a Torino e parteciperà ad una tavola rotonda su «Caro Federico» (ed. Rizzoli), il libro che ha scritto e che sta provocando un mare di discussioni e di polemiche e che ha ormai raggiunto la vetta delle classifiche di vendita. L'incontro con Sandra Milo avverrà alla libreria Campus, in via Urbano Rattazzi 4, domani alle 21.

Convegno su educazione sanitaria

Siamo tutti invitati, oggi alle 15, a partecipare al convegno che si terrà nell'aula magna delle Molinette e che avrà per tema l'«educazione sanitaria».

Organizzata dal Servizio sanitario nazionale (Usl 1-23 e Usl 24-44) e dalla Regione Piemonte, la «prima conferenza sull'educazione sanitaria» sarà aperta dalla relazione di Elettra Cernetti, assessore all'assistenza della Regione e da Aldo Olivieri, presidente del comitato di gestione dell'Usl 1-23. I lavori saranno conclusi, venerdì, dall'assessore regionale alla sanità Bajardi. L'argomento dovrebbe interessare tutti: operatori sanitari, forze politiche e sociali e cittadini senza specifica preparazione.

INFORMITALIA
ISTITUTO NAZIONALE INFORMAZIONI
Corso Vittorio Emanuele, 107

echi di cronaca

Bagno! Bagno! Bagno! Direttamente in fabbrica

Tutto l'arredamento del vostro bagno box doccia, sanitari, accessori. Visitateci alla DEAL-TO Bagno, via Nizza 41 e via Centallo 11 (Lungo Stura Lazio), tel. 651.586.

Artigianato della
VALLE DI SUSA
C.so Laghi 121
AVIGLIANA

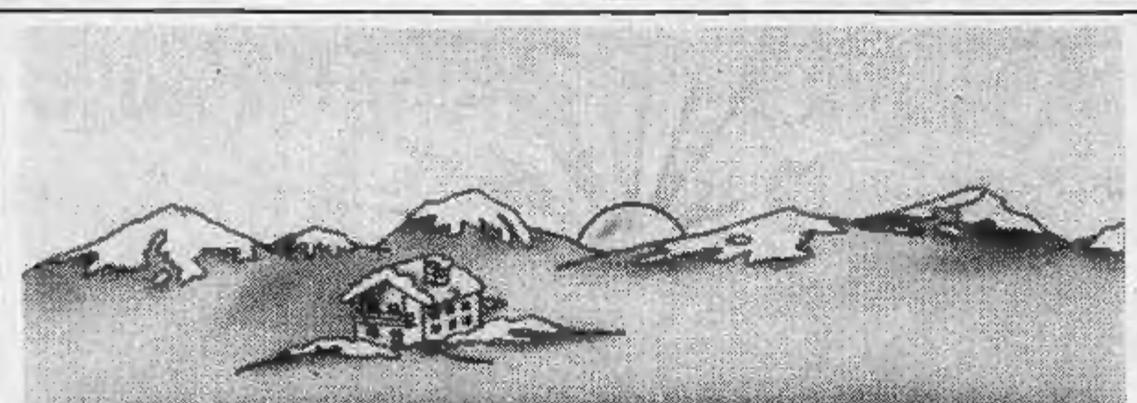

Incredibile? No! Copro&Intur.

Con il Sistema Copro & Intur compri una casa e la paghi solo per il periodo che usi (1 o più settimane).

Perciò ti costa pochi milioni. È tua per sempre, con rogito notarile.

È ben rifinita, tutta arredata. Attorno: ristoranti, negozi, impianti sportivi.

Puoi affittarla, rivenderla, o scambiarla con un'altra in uno dei Villaggi della Copro & Intur. Anche al mare (Puglia, Calabria, Sardegna).

È una casa-vacanze e un investimento sicuro.

Non aspettare. Parliamone subito!

Sono interessato alle Vs. Case-vacanza, e desidero maggiori informazioni.
NOME
COGNOME
INDIRIZZO
CITTÀ
CAP TELEFONO
COPRO&INTUR
i vantaggi della Comproprietà
STS/2

Sede: 20125 Milano, Via A. da Giussano 1/A, tel.: 02/49.88.195/6/7/8
Modena: 059/21.42.07 Roma: 06/31.48.22 Napoli: 081/31.47.67 Bari: 080/21.67.13

TELECUPOLE
cuore del Piemonte
è la tua televisione del cuore
ORE 21.30
«PREMIATO CAFFE'»
un appuntamento raffinato con il tempo che fu
ORE 23,30 ciclo Blasetti film:
«LA CORONA DI FERRO»

125 cc T
a L. 1.950.000
chiavi in mano
Benelli
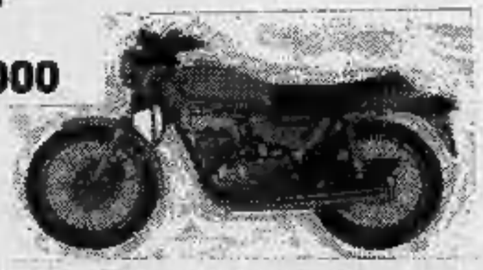
DOLZA
Via Gottardo 283, tel. 201.177

LA PRIMA NEVE RICOPRE CASE VUOTE IN VAL SUSA

Ci sono ancora quattromila appartamenti da affittare per la stagione invernale a turisti e sciatori - Unica eccezione, per ora, Sestriere - Colpa della crisi?

Nei grossi centri della Val di Susa — ritrovo per gli appassionati dello sci come Sestriere, Bardonecchia, Oulx, Sauze, Sansicario e Claviere — e negli altri piccoli paesi e frazioni ci sono almeno 4 mila appartamenti o monolocali da affittare per la «stagione». Il contratto stagionale «da neve a neve» parte in teoria dal 1° novembre e termina il 30 aprile, ma per antica consuetudine nessun proprietario pretende le chiavi prima che la neve se ne sia completamente andata e gli impianti siano stati chiusi.

Con le nevicate dei giorni scorsi, che fanno pronosticare imminente l'apertura delle piste di discesa, è entrata «nel vivo» la ricerca dell'alloggetto, ma più spesso del monolocale, in montagna. Quest'anno però un fenomeno latente negli scorsi due anni è diventato macroscopico: la richiesta, pur ancora consistente, è decisamente inferiore all'offerta.

Si calcola che nell'80 e nell'81 a Bardonecchia — il centro con più appartamenti disponibili, almeno mille — il 30 per cento delle case sia rimasta sfitta. Stessa situazione a Oulx, dove gli enormi condomini del centro erano per buona parte vuoti. Unica vera eccezione il Sestriere, dove si potevano contare sulle dita gli ambienti sfitti, malgrado i prezzi siano da sempre leggermente superiori alle altre stazioni sciistiche.

LA CRISI DEGLI ALLOGGI IN MONTAGNA?

Come mai «al colle», malgrado la crisi, vera o presunta che sia, c'è sempre il tutto esaurito sui campi di sci e nei circa 600 alloggi in affitto? Afferma Sergio Pezzotti direttore dell'Azienda di soggiorno e titolare di una delle due grandi agenzie immobiliari che gestiscono la maggior parte delle abitazioni date in affitto dai proprietari: «Ci sono precisi motivi per cui il Sestriere è più richiesto. A parte la bellezza del luogo e la sensazione di stare veramente in montagna, perché si è su un passo affacciato su immensi paesaggi, va detto che il Sestriere, anche con il tutto esaurito negli alberghi e nei 3 mila appartamenti, non supera quasi mai le diecimila presenze. E' a dimensione umana insomma.

«Al momento di rientrare a Torino, la domenica sera, non ci sono — *continua* — le code della Val Susa che raccoglie oltre a Claviere e San Sicario i 30 mila di Bardonecchia e i 20 mila di Oulx. Scendendo a valle da Pinerolo al massimo si aggiungono al traffico i villeggianti di Pragelato e Borgata, poche migliaia».

Quali sono quest'anno i prezzi di una casa in montagna per una stagione? «A Sestriere un monolocale in genere si affitta per tutto l'anno. Per la stagione costa appena 100 o 200 mila lire in meno. Con 4 posti letto, angolo cottura e terrazzo panoramico per prendere il sole viene, tutto compreso, dai 2 milioni e 800 mila ai 3 milioni. Bisogna calcolare che sono inclusi il posto auto e che il riscaldamento incide per circa 800 mila lire. In proporzione ai prezzi d'acquisto degli alloggi non è caro. Un monolocale così, se comprato, non vale meno di 80-90 milioni. Un alloggetto composto di camera, e soggiorno, 5-6 posti letto, viene dai 3,3 milioni ai 3,6 milioni. Due camere più soggiorno significa andare sui 4,5 oppure 5 milioni. Ci sono molti che da qualche anno cercano il monolocale solo per i mesi di febbraio-marzo, quando comincia a far caldo e ci si può anche abbronzare. I proprietari che affittano la loro abitazione a settimane o a mesi in questi casi chiedono 800 mila per un mese e, a Natale, 400 mila per una settimana. Due settimane a Natale costano quasi come un mese a marzo, dalle 700 alle 800 mila».

Il malessere economico generale e in Piemonte la crisi dei grandi colossi industriali, Fiat e Indesit, con tutti i riflessi che hanno avuto nel settore dell'indotto, hanno consigliato molta gente a stringere i cordoni della borsa. Tuttavia in Italia esistono più di tre milioni di persone, cioè di famiglie, che guadagnano più di 50 milioni netti all'anno. L'ha dimostrato una recente inchiesta del settimanale economico Il Mondo.

Questo spiega perché, malgrado sia complessivamente diminuita la richiesta di alloggi in Val di Susa, nei luoghi più belli e «alla moda» la flessione non sia stata che marginale. Forse quest'anno ci saranno meno praticanti sulle piste di sci, ma molte signore esibiranno egualmente il nuovo «completino» rosa shocking da 300 mila lire.

m. v.

«Vi racconto il mio Libano» Parla il nunzio apostolico

Monsignor Furno è tornato nel Canavese dal vicino Oriente, ma sta per partire alla volta del Brasile - «Un popolo fiero ed orgoglioso»

Monsignor Carlo Furno, 60 anni, nunzio apostolico in Libano, è tornato in Canavese, sua terra d'origine, dopo aver vissuto la terribile esperienza di una nuova guerra mediorientale. E' in un momento di pausa, prima di occupare il nuovo incarico cui è stato destinato: sarà il nuovo nunzio in Brasile, lo Stato col maggior numero di cattolici nel mondo.

Domenica era ad Alpette, in visita al suo cugino, don Giovanni Capace, parroco del paese: «Non esprimo giudizi sulla guerra. Posso soltanto dire che porto con me il ricordo di un popolo fiero ed orgoglioso, che ha dimostrato il suo grande coraggio in un momento terribile». *Parole che non sanno di retorica, se pronunciate da chi ha vissuto in prima linea questa nuova, triste pagina di storia.*

«Ero in Italia — *racconta* — quando a giugno sono stato richiamato d'urgenza alla mia missione. E' stato un viaggio un po' avventuroso, soprattutto quando si è abituati ad usare l'aereo. Ma siamo stati fortunati, trovando un cargo confortevole».

Monsignor Furno era da quasi quattro anni in Medio Oriente, una nunziatura di grande prestigio e di primaria importanza: «La nostra sede era stata distrutta ed abbiamo dovuto spostarci in un appartamento del centro della capitale. Non abbiamo corso pericoli, tranne qualche pallottola vagante che passava per i vetri infranti dal fragore delle bombe». *Lo dice senza il tono del reduce, con quel modo di raccontare le cose che è tipico dei canavesani e deve aver conservato anche nell'esercizio della delicata attività diplomatica.*

«Gli italiani sono ben voluti dai libanesi. I due popoli hanno un'intensa attività di interscambi, si può dire che l'Italia è il primo Paese nella graduatoria delle relazioni commerciali. Anche la forza di pace inviata dal governo ha incontrato le simpatie della gente, i ragazzi non corrono seri pericoli. Mi sono recato in visita e li ho trovati sereni».

Nostalgia per il Canavese? «Il mio lavoro è questo, lo faccio con passione, con la convinzione di impegnarmi a fondo per riuscire».

Ora l'attende una nuova avventura, in un Paese dove la situazione economica e sociale è preoccupante, una delle tante «polveriere» seminate per il mondo: «Conosco un po' il Sudamerica, perché fui nunzio in Perù. E' un popolo profondamente diverso da quello libanese».

Ha parole di sincera stima per il presidente libanese Gemayel, assassinato qualche mese fa: «Era un giovane che prometteva bene, qualche anno e avrebbe raggiunto ottimi risultati. Ma la classe politica libanese non è giovane, i veri leaders sono a capo delle grandi famiglie che dominano il Paese».

Discorre volentieri, senza sbilanciarsi in giudizi, confermando le parole di don Capace a proposito degli stipendi degli impiegati statali del Libano: «E' vero, la loro busta paga è sempre arrivata puntualmente, anche durante il periodo di maggior crisi».

Giampiero Paviolo

«Cassa» alla Fim-Bo di Rivarolo

Tredici settimane di cassa integrazione alla Fim-Bo di Rivarolo, una azienda specializzata nella produzione di penne a sfera. La fabbrica ha registrato un improvviso calo di commesse che unito alle difficoltà di liquidità hanno determinato l'avvio del provvedimento riguardante una decina di lavoratori.

Nuovo direttivo nel pli torinese

Nuovo direttivo nel Comitato cittadino del pli: dopo la morte del senatore Giacomo Bosso, nuovo presidente è stato eletto Adalberto Carello, nato a Torino nel '17, laureato in giurisprudenza, dirigente industriale.

Vicepresidente Alberto Benadì e Mario Altamura, segretaria Nicoletta Casiraghi; vicesegretari Pierluigi Amerio e Paolo Peveraro.

In libreria
Elsa Morante
Aracoeli
Romanzo
«Supercoralli», pp. 328, Lire 15 000
Einaudi

RIPRODUZIONI A TIRATURA LIMITATA
IN ASSOLUTA FEDELTA' ALL'ORIGINALE
UN'ARTE VIVA ALLA PORTATA DI TUTTI
«EDIZIONI DEL NOMADE»
via Lamarmora 35 - 10128 Torino
CATALOGO A RICHIESTA
RIPRODUZIONI DI STAMPE ORIGINALI ANTICHE
In vendita da: LIBRERIA «PIEMONTE IN BANCARELLA»
corso Siccardi 4/A - 10122 Torino, telefono 011 533.932

ARREDA IL LETTO ARREDA
TORINO - C.SO GIAMBONE 7 - TEL. 368.564 - 328.393
IL NEGOZIO DI FIDUCIA
Materassi a molle delle migliori marche
Terapeutici - ortopedici
Trapunte - piumoni - coperte
Lana vergine - copriletti - lenzuola
Cuscini arredamento - corredi - biancheria per sposa
PREZZI COMPETITIVI
TUTTO L'ARREDAMENTO PER IL VS LETTO

monticone
C. Svizzera 28 ang. v. G. Medici
TORINO - Tel. 749.3878

Salone de LA STAMPA
Libreria Concessionaria dell'Istituto Poligrafico e Zecca dello Stato
Via Roma, 80 - Telefono 517.958
ACCETTAZIONE inserzioni sulla Gazzetta Ufficiale

dal 1861
PROCHET
LISTE DI NOZZE
Via Pietro Micca, 6
Concessionario
Christofle

PALMERO
NOLEGGI
Con e senza autista
VETTURE
FURGONI
CENTINATI
AUTOCARRI
TARIFFE SPECIALI
da 5 ore a 1 mese
Assicurazioni
CASCO e COLLISIONE
SERIETA'
SICUREZZA
RISPARMIO
Via S. Antonino 58
Tel. 72.74.94
TORINO

ECONOMICI

La tariffa è di L. 2100 la riga. Rubrica 6: operai/impiegati L. 1125, tecnici L. 1___, dirigenti L. 1700. Rubrica 8 e 11 (domande) L. 1125. Avvisi urgenti data fissa o neretti: il doppio. Neretti urgenti, data fissa o urgentissimi il triplo.

ANNUNCI ECONOMICI VIA FILO
Gli annunci economici per **La Stampa** e **Stampa Sera** possono essere ordinati a mezzo telefono al seguente numero **650.2145** (3 linee con ricerca automatica)
Il relativo pagamento dovrà essere effettuato presso qualsiasi Filiale dell'Istituto Bancario San Paolo di Torino o della Cassa di Risparmio di Torino secondo le modalità che verranno fornite.

In tema di offerte di impiego o lavoro, l'editore ricorda che la legge 9.12.1977 n° 903 vieta discriminazioni sul sesso e l'inserzionista è impegnato a rispettare tale legge.

2 Affari e capitali

A.A.A.A. CONSULFIN prestiti immediati su autovetture anche ipotecate a tassi modici e con la massima riservatezza
CONSULFIN
corso V. Emanuele 195 tel. 445.498.

ATTENZIONE finanziamenti fiduciari mutui ipotecari artigiani commercianti piccoli e medie industrie. Via S. Teresa 23, tel. 539.026.
ESCLUSIVAMENTE a commercianti e artigiani privato concede prestiti in giornata riservatezza tel. ore pasti 650.9728.
PRESTITI fiduciari ed ipotecari rapidi a dipendenti e artigiani rimborsabili in rate mensili. Telefonare 7__.___.
PRESTITI fiduciari o ipotecari con rimborso sino a 10 anni senza cambiali anche dopo ipoteca bancaria. Credim, via A. Doria 15 - Torino, tel. 549.822.
VUOI un prestito in contanti subito senza eccessive formalità? Finanziaria L'Ariete, corso Vittorio Emanuele 94, tel. 549.654.

3 Aziende, negozi

A.A. ABAMEC 638.038 679.654 cessione rilievo negozi visite in loco per valutazioni commerciali senza spese.
A.A. AZIENDAL MARKET 011/650.2175 Società del gruppo Casamercato Spa compra vende attività di ogni genere e prezzo.
A. ABAMEC 638.038 - 679.654 cessione rilievo negozi ed aziende, visite in loco per valutazioni commerciali senza spese.
A. NOTISSIMA Spa torinese assocerebbe partners capitale minimo 40 milioni per sviluppo attività zona Milano. Telefonare 011/650.5959 signora Castellero.
A. SALVOLDI cede via M. Cristina avviatissima pizzeria 50 posti 2 vetrine incasso 350.000 al giorno. Tel. 650.2196.
A. SAVOLDI cede zona corso Belgio avviatissimo minimarket panetteria 120 mq 6 vetrine incasso elevato. Telefonare 650.2196.
A Settimo cedesi ristorante con alloggio garage e parcheggio interno adatto nucleo famigliare L. 100 milioni. Telefonare 580.955.
ABAMEC 638.038 minimarket Beinasco, tabelle I - VI - VII - XIV drogheria, adatto famiglia per trasferimento cedo. L. 33 milioni.
ABAMEC 638.038 elegante boutique artigianale centralissima, buon incasso cede 20 milioni anche senza merce affare.
ABAMEC 638.038 abbigliamento specializzato zona Cit Turin Cenisia mq 120 bene avviato ottimo arredo. Affitto mite cede.
ABAMEC 638.038 fabbrica minuterie metalliche matite a sfera stampaggio materie plastiche. Ultra decennale attività giro affari estremamente valido, per ritiro affari cede totalmente a L. 340 milioni oppure cessione quote Srl minimo 50%.
ABBIGLIAMENTO via S. Secondo clientela signorile ottimo reddito cedesi. Prezzo affare tel. 510.801 Pedone e Taliano.
ABBIGLIAMENTO via Monginevro buon avviamento incrementabile cedesi dilazionando volendo senza merce Centraledile tel. 532.409.
ACCONCIATURE uomo zona Statuto attrezzato 3 posti lavoro via gran passaggio clientela giovane, 15 milioni, Boma 505.164.
ACCONCIATURE signora Madonna Campagna zona commerciale locale nuovo attrezzato buona clientela 22 milioni. Boma 505.164.
AFFARE bar ristorante con alloggio a Caselette ampi locali ottimo giro d'affari vendesi. Tel. 380.810.
AFFARONE latteria formaggi incasso 500 mila giornaliere avendo per scioglimento società. Tel. 780.0605.
AFFARONE mini market angolare 4 vetrine incasso 1 milione giornaliere avendo per gravi motivi. Tel. 761.051 - 349.0184.
AGENZIA Bumbaca cede elettrodomestici casalinghi zona centro 30 milioni trattabili tel. 011/857.767.
AGENZIA Bumbaca cede bar Settimo T. levata giornaliera 250 mila [illegible] mq 100 45 milioni trattabili. Tel. 011 857.767.
AGENZIA Bumbaca compra e vende aziende e negozi di ogni genere per selezionata clientela. Tel. 011 857.767.
AGENZIA Bumbaca cede (100%) dei diritti aziendali società Srl a L. 7 milioni. Tel. 011 857.767.
AGENZIA Bumbaca compra e vende esercizi commerciali di ogni genere per selezionata clientela. Tel. 011 857.767.
AGENZIA Bumbaca cede prestigioso mobilificio tabella XII 1000 mq esposizione Barriera Milano 40 milioni. Tel. 011/857.767.
ALASSIO affare cedo pensione 12 camere conduzione famigliare vicinanze mare. Telefonare 0182/43.013.
ALASSIO centro cedesi locale mq 70 con licenza articoli sportivi ed altro. Telefonare 0182/480.044.
ALBERGO in Torino camere 21 con servizi buona posizione conduzione facile reddito garantito cedesi. Tel. 307.748 - 399.706.
ALBERGO moderno recentemente ristrutturato 19 camere di cui 17 con servizi, incasso 98 milioni annui cede Frana 511.090.
ALIMENTARI precollinare attrezzato con retro e box 400 mila al giorno per motivi famigliari cedesi L. 24 milioni tel. 580.955.
ALIMENTARI rivendita pane zona Cit Turin attrezzatura incassi ottimi, possibilità incremento. Cede Labeo 746.222.
ANSELMO cede avviatissimo colorificio primissima cintura Torino nord, giro affari notevole, cospicuo reddito. Telefonare 300.595.
ARREDAMENTO interni zona S. Paolo su corso mq 150, 3 aperture ottimo incasso dopo 10 anni cedesi L. 75 milioni. Telefonare 580.955.
ATTENZIONE caffè-bar super alcolici angolare 250 mila giornaliere cedesi occasione 70 milioni. Eventuali facilitazioni a persone pratiche. Tel. 518.0__ Balma via Sacchi 25, Torino.
AUTORIMESSA zona Madonna di Campagna 100 posti auto officina autorizzata convenzionata affitto nuovo. Pistone tel. 500.012.
AVVIATA pellicceria tabella XIV zona Crocetta ottimo arredamento con selezionata clientela inintermediari. Telefonare ufficio 505.872.
AVVIATA rivendita di pane in ottima posizione punto di forte passaggio ottimo giro d'affari vendesi. Tel. 383.298.
AVVIATISSIMA profumeria zona Cibrario ampi locali ottimo giro d'affari buona clientela vendesi. Tel. 380.810.
AVVIATISSIMA latteria zona S. Paolo punto di forte passaggio ottimo giro d'affari vende anche con poco anticipo. Tel. 380.810.
AVVIATISSIMA latteria bar in ottima posizione punto di forte passaggio incasso dimostrabile 450 mila giornaliero vendesi. Tel. 380.810.
AVVIATISSIMA cremeria bar ampio locale ottima clientela buona posizione punto di forte passaggio incasso un milione dimostrabile al giorno vende. Tel. 380.810.
AZIENDAL MARKET 650.2175 cede cintura Torino avviato bar albergo pizzeria 120 coperti. Elevato giro d'affari.
AZIENDAL MARKET 650.2175 cede officina seconda cintura 9 torni automatici buon giro d'affari richiesta adeguata.
AZIENDAL MARKET 650.2175 cede a Rivalta calzature pelletteria tab. XI-XIV 2 vetrine sufficienti 20 milioni e dilazioni.
BAR centralissimo in ottima posizione arredamento nuovo chiusura serale festiva, ottimo giro d'affari, vendesi. Tel. 383.298.
BAR [illegible] mq 200 9 vetrine vendo muri ed attività per impossibilità conduzione. Tel. 596.233.
BAR super gelateria via Nizza incasso 450 mila al dì incrementabile ottimo arredamento ottima attrezzatura dilazioni Pistone tel. 500.012.
BAR super zona Cit Turin chiusura serale festiva 150 mila di incasso al dì facilitazioni. Pistone tel. 500.012.
BAR super zona centro incasso 300 mila al dì chiusura serale festiva arredamento nuovo facilitazioni. Pistone tel. 500.012.
BAR super zona Parella incasso 150 mila al dì chiusura serale e festiva facilitazioni. Pistone tel. 500.012.
BAR super zona S. Rita angolare ottimo incasso giornaliero chiusura festiva dilazioni. Pistone tel. 500.012.
BAR superalcolico incasso 3 milioni giornaliere centrale angolare lavoro su passaggio cedo troppo lavoro. Tel. 537.213 - 517.280.
BAR superalcolico incasso 150 mila giornaliere incrementabili cedo anticipando 15 milioni. Tel. 537.213 - 517.280.
BAR superalcolico incasso 200 mila al dì alloggio, cedo anticipando 15 milioni. Tel. 537.213 - 517.280.
BAR torrefazione alla Crocetta arredamento nuovo chiusura serale domenicale punto di forte passaggio vendesi. Tel. 380.810.
BOUTIQUE con 2 camere locazione unica corso Vercelli tratto commerciale alto reddito locale rinnovato 3 tabelle gravi motivi famigliari 43 milioni Boma 505.164.
CARTOLERIA ampi locali 2 vetrine vicinanze scuole incasso 50 milioni buon utile richiesta 35 milioni. Frana cede 511.090.
CARTOLIBRERIA articoli regalo zona Statuto vicino scuole necessarie minimo 2 persone, alto reddito dimostrabile, assistenza 3 mesi, per ritiro. Boma 505.164.
CAUSA decesso avendesi negozio zona commerciale Parella, tabelle I, VI, XII, XIV, trasformabili in casalinghi o profumeria. Prezzo molto interessante. Telefonare 512.012.
CAVIT cede licenza ambulante tabella 6, posto fisso, via C. Pavese, ottimo affare, forte utile. L. 27 milioni. Tel. 839.8421.
CAVIT cede nel Cuneese in zona commerciale, pizzeria, arredo buono, con alloggio, L. 80 milioni, dilazioni. Tel. 839.8421.
CAVIT cede tabacchi in zona molto commerciale arredo buono levata 7 milioni incasso ottimo 168 milioni. Tel. 839.8421.
CAVIT cede tintoria zona S. Paolo attrezzatura nuova angolare 3 vetrine incasso incrementabile dilazioni. Tel. 839.8421.
CAVIT cede zona S. Rita bar super, chiusura serale e festiva, arredo nuovo, ottima clientela, incasso 500 mila al dì. Sufficienti 60 milioni e dilazioni. Telefonare 839.8421.
CAVIT cede zona commerciale drogheria, tabelle 1-12-14, locale 110 mq, 2 vetrine. L. 22 milioni, tutti dilazionati, affare. Tel. 839.8421.
CAVIT cede zona S. Paolo rivendita pane, tabelle I-XIV arredo buono, ottimo incasso, 3 vetrine, 120 mq. Dilazioni. Tel. 839.8421.
CAVIT cede zona Vanchiglia bar super con alloggio incasso incrementabile causa salute dilazioni. Tel. 839.8421.
CEDESI albergo ristorante bar per ritiro commercio camere 18. Lanzo Torinese, tel. 839.688.
CEDESI, avviatissimo autoricambi Cascine Vica su corso mq 150 200 milioni più merce. Studio Strina tel. 878.864 839.5335.

SUPERMERCATO DEL LEGNO
INGROSSO E MINUTO

l'hobby del FAI DA TE legno
Via S. Paolo 34 bis
Tel. 372 617

nel centro di **TORINO**
e nel cuore di **VENARIA**

potete trovare
- Rivestimenti in legno
- Perline in tutte le essenze - tavole piallate
- Articoli hobby legno - profilati vari - porte
- Pannelli per porte - porte a soffietto

Inoltre esperti falegnami vi proporranno delle soluzioni per i vostri problemi e... se non volete farlo voi i nostri laboratori sono a vostra disposizione

Punti vendita:

TORINO
S.M. Supermercato del legno - Via S. Paolo 34 - Telefono 372.617

VENARIA
SELF LEGNO
Via Montello 17 - Telefono 491.404 - 491.908 (di fronte Caserma Gamerra)

CEDESI in Alassio avviatissimo pastificio ingrosso e dettaglio completo di macchinari, L. 80 milioni. Telefonare 011/441.027.
CEDO primissima cintura Torino avviata tabaccheria con tabacchi ed articoli minuteria, affare. Italcase, tel. 506.0_2.
CEDO tabaccheria zona commerciale tab. XIV levata settimanale 6 milioni, ottimo giro affari. Italcase, tel. 506.396.
CENTRALISSIMO ristorante con annesso piano bar finemente corredato forte giro affari. Italcase, tel. 506.396.

CENTRALISSIMO
negozio di pelletterie su corso intenso passaggio attività [illegible] tabelle X, XI, XIII, XIV cedesi. Tel. 595.852 - 584.611.

CIRIE' cedesi avviato negozio elettrodomestici, radio tv, casalinghi, dischi. Alto reddito dimostrabile. Casa-Nova 920.9705.
DISCHI in Borgo S. Paolo vicino scuole mq 50 vasta clientela dal classico al moderno, locale nuovo. 48 milioni. Boma 505.164.
DITTA macchine bobinatrici automatiche per avvolgimenti elettrici, cedesi. Telefonare 329.9007 Grimaldi.
EDICOLA cartolibreria zona S. Salvario vicino scuole buon reddito cedesi per cessazione L. 54 milioni tel. 580.955.
ESIM per cessata gestione avendesi negozio 8 vetrine zona Lucento salumeria gastronomia alimentari, L. 20 milioni. Telefonare 512.012.
F. ZANONCELLI 500.473 cede in importante centro Canavese moderno centrale giocattoli mq 70 con ampie vetrine ottimo reddito richiesta vantaggiosa.
F. ZANONCELLI 500.473 cede in Chivasso ultra decennale articoli prima infanzia giocattoli buon reddito dimostrabile.
F. ZANONCELLI 581.694 cede in città cintura profumeria con estetica unica in zona richiesta vantaggiosa dilazioni.
F. ZANONCELLI 581.694 cede rinomata torrefazione bar zona centrale forte passaggio giro medio giorno oltre 500 mila.
F. ZANONCELLI 581.694 cede autofficina autorizzata con garage e vendita pezzi ricambio alto utile incrementabile.
F. ZANONCELLI via Genovesi 4 cede prima cintura Torino bar super con alloggio incasso medio giornaliero 250 mila dimostrabili, richiesta 70 milioni dilazioni.
F. ZANONCELLI 581.694 cede in zona residenziale elegante negozio fiori giro annuo 80 milioni.
F. ZANONCELLI 581.694 cede in città cintura Pinerolo avviato moderno bar super clientela scelta equa richiesta.
GOMMISTA cede attività ben avviata zona S. Paolo in ottima posizione no intermediari. Tel. 715.216.
INGROSSO minuto moquette parati cede o associa mq 470. Incasso 700 milioni. Alto utile. Merce facoltativa. Facile conduzione. Richiesta 150 milioni. Frana 511.090.
LATTERIA corso G. Cesare mq 30 attrezzata 400 mila al giorno con possibilità alloggio cedesi L. 28 milioni. Telefonare 580.955.
LAVANDERIA centrale e semicentrale in zona commerciale con elevato incasso vendesi a prezzo equo dilazioni. Telefonare 510.317.
LAVASECCO zona [illegible] 2 aperture attrezzatura completa spaziosa cedo L. 14 milioni tel. 580.955.
LAVASECCO zona Peschiera piccolo facile conduzione 1 milione 400 mila mese attrezzato 14 milioni 700 mila. Boma 505.164.
LOANO vicinissimo mare cedesi avviatissima pensione 22 camere con giardino e parcheggio privato tel. 019 670.851.

MAGLIERIA
Laboratorio artigianale avviatissimo clientela nazionale estera fortemente incrementabile. Notevole attrezzatura completa e seminuova. Giro affari elevato con forte possibilità ulteriore sensibile incremento. Ottimo reddito garantito. Causa trasferimento titolare cediamo condizioni ultra convenienti dilazionando. Vera occasione per gruppo familiare. Affare eccezionale. Orieb, organizzazione immobiliare, tel. 011 640.220.

MONCALIERI vendesi licenza di commercio al minuto per calzature e articoli in pelle tabella merceologica XI. Richiesta L. 10 milioni. Telefonare Immobiliare Sirio 647.1789.
OCCASIONISSIMA latteria unica in zona forte lavoro avendo 9 milioni 800 mila per seri motivi. Tel. 356.407 - 959.1633.
OFFICINA serramenti alluminio affini incasso 800 milioni annui, 40 km da Torino affare cedesi quota del 50% dilazionando. Frana 511.090 - 545.129.
PELLETTERIE E calzature cedesi licenza commerciale in ottima posizione in Moncalieri su strada di grande traffico. Telefonare Immobiliare Sirio 647.1789.
PROFUMERIA estetica bigiotteria chincaglieria zona centro buon avviamento ottima clientela cedesi. Telefonare 545.259.
PROFUMERIA moderna, zona Rivoli, incasso 95 milioni, alto utile, cerca socio 50%. Richiesta 35 milioni. Frana 545.129 - 511.090.
RIVENDITA pane zona S. Rita moderna attrezzata incasso 70 milioni buon utile richiesta 32 milioni dilazioni. Frana 511.090.
SALA giochi con bar utile netto 60 milioni vendo a 120 milioni compresi giochi, dilazioni. Tel. 337.132 ore pasti.

SESTRIERE
ristorante bar con annessa discoteca attrezzatura modernissima possibilità permuta con immobili Grimaldi 518.012.

SKEMA vende in Torino bar fra i più eleganti e moderni della città alto incasso in continuo incremento. Tel. 548.___.
TABACCHI bar moderno con alloggio annesso. Utile netto annuo 78 milioni adatto famiglia. Cede Frana tel. 511.090 - 545.129.
TABACCHI bar orario ridotto incasso annuo 360 milioni facilmente incrementabile. Cedesi anticipando 120 milioni. Frana 511 090.
TABACCHI centro residenziale unico in zona contratto locativo nuovo adatto nucleo famigliare, 600 milioni giro annuo, assistenza garantita mesi 6. Boma 505.164.
TABACCHI zona centrale moderna incasso 500 milioni. Buon utile cedesi anticipando 100 milioni più dilazioni. Frana 511.090.
TAVOLA calda self service, orario ridotto, chiuso sabato domenica. Incasso giornaliero bar 500 mila, tavola calda 900 mila, mq 185. Cedesi volendo anche muri. Frana 511.090.
TINTORIA cedesi adiacenze piazza Adriano su via di forte passaggio ottimo incasso. Telefonare 441.787 - 443.223 Centralcase.
VENTURA cede avviato acconciature donna arredamento nuovo ottima posizione dilazioni. Tel. 532.217 532.218.
VENTURA cede avviato ristorante Torino vasta selezionata clientela richiesta adeguata dilazioni. Tel. 532.217 532.218.

4 Terreni

A Ceriale terreno recintato edificabile progetto approvato per villa mq 200 più garage e tavernetta. Telefonare ufficio 596.237.
AGNOGABETTI 5767 vende Casale Monferrato azienda modello libera di 6,5 ha ca. con casa padronale stalle nuove mangimificio.
BRA precollinare in posizione panoramica terreno di mq 1200 con progetto approvato oneri pagati. Tel. 0172 415.214.
CUMIANA vendo terreni agricoli ottima posizione. Per informazioni tel. 909.0246 - 905.8302.
IN zona turistica vicinanze Sestriere in ottima posizione vendesi lottizzazione in blocco o frazionatamente. Per informazioni telefonare 0121 81.078.
RIVIERA Ponente terreno 8000 mc edificabili residenziale a 700 mt dal mare vendiamo direttamente ad interessati. Telefonare 596.237.
ROBASSOMERO terreno agricolo di mq 2850 fronte stradale mt 29 sulla direttissima Torino-Lanzo, Casa-Nova 920.9705.
ROBASSOMERO terreno agricolo di mq 2700 fronte stradale, mt 29 sulla direttissima Torino-Lanzo. Casa-Nova 920.9705.
SARDEGNA arcipelago della Maddalena vendiamo isole 103 ettari confinante mare. Affare. Telefonare 011 587.064.

5 Locali e negozi

domande

A. CERCASI locale e capannone per deposito e lavorazione leggera in Torino o cintura tel. 651.918.

RAPIDAMENTE GRIMALDI
vende-affitta uffici negozi laboratori capannoni industriali. Telefonare 518.012 Grimaldi c.so Re Umberto 28.

RAPIDAMENTE GRIMALDI
vende - affitta uffici negozi laboratori capannoni industriali. Tel. 518.012 Grimaldi, corso Re Umberto 28.

UFFICI CERCANSI
per vendita-affitto da presentare alla propria clientela italiana estera. Telefonare 518.012 Grimaldi c.so Re Umberto 28.

UFFICI CERCANSI
per vendita affitto da presentare alla propria clientela italiana-estera tel. 518.012 Grimaldi corso Re Umberto 28.

offerte

A. ALPIGNANO vendo affitto capannoni uffici servizi da 300 a 2000 mq. Mutuo artigiano dilazioni permute. Tel. 741.2674.
A. FIDALCASE vende libero S. Rita corso Salvemini box auto in costruzione [illegible] L. 19 milioni. Tel. 501.246.
A privato reddito garantito vendo immobile L. 78 milioni con reddito di 500 mila mensili. Telefonare 011/839.5300.
ABICASE affitta Nichelino centro capannone mq 500 con uffici interni passo carraio L. 2 milioni tel. 510.853.
ADATTO laboratorio rumoroso magazzino proprietà affitta seminterrato senza passo carraio fronte corso Vigevano mq 300 circa tel. 287.241 ore 14,30-18,30.

ADIACENTE corso Massimo via Baretti 31 vendesi in corpo unico o frazionato magazzino 175 mq negozio 2 vetrine ristrutturato mq 70 e 5 vani piano cortile adatti ufficio o pied-a-terre. Studio Codoni 530.871.
ADIACENTE corso Montegrappa magazzino libero interno cortile mq 60 posto auto passo carraio affare vendesi. Tel. 748.723.
AFFARE Bruino vendesi capannone mq 480 120 mq uffici, seminterrato, 2800 mq terreno, impianti luce, aria, forza riscaldamento - 160 milioni. Tel. 741.2874.
AFFARE vendo magazzino Barriera Milano mq 80 fondo cortile passaggio carraio, L. 20 milioni più 10 milioni mutuo. Telefonare 557.796.
AFFITTASI a L. 1000 mq capannoni in complesso industriale S. Raffaele Cimena 14 km da Torino Baldi. Tel. 011 502.518.
AFFITTASI box auto varie metrature zona mercati generali nuova costruzione. Telefonare Cervino 749.2623.

AFFITTASI
Frossasco capannone mq 1000 con uffici oltre ampio piazzale. Telefonare 518.012 Grimaldi sabato aperto.

AFFITTASI locale industriale mq 500 - 1000 - 1500 in Torino zona S. Rita/Mirafiori. Telefonare 610.341 - 544.958.
AFFITTASI locale mq 510 oltre ufficio, servizi e cortile, adatto qualsiasi attività, in Borgaretto (To). Tel. 683.809.
AFFITTASI locale mq 190 con servizi adatto esposizione uffici magazzino e laboratorio vicinanze Rivoli (To). Tel. 657.472.
AFFITTASI Settimo svincolo autostrade capannone mq. 1100 più palazzina uffici e custode al mq. L. 3000. Tel. 470.1589.

ALPIGNANO
vendesi box auto locali commerciali in fase di costruzione zona centrale iva 2% ottimo investimento. Telefonare 967.6423.

AVETTA vende in Cascine Vica boxes mono biposto per investimento prezzo interessante tel. 582.192 532.556.
BOX auto doppio corso Montecucco 60 volendo affittato con ottimo reddito privato vende. Telefonare 729.433.
BOX auto libero, lunghezza mt 5,50 zona piazza Omero L. 20 milioni Failla & Bertinetto tel. 741.2874.
BOX auto Venaria strada Druento lire 14 milioni 800 mila di cui 5 milioni contanti e rate 234 mila. Stilcase 517.603.
BOX Cascine Vica in recente costruzione vendo. Telefonare 530.0__.
BOX per 2 auto vendesi zona corso Giulio Cesare, ideale anche piccolo magazzino, L. 20 milioni. BieBi 335.9068.
BOX per 2 auto via Balangero, corso Svizzera con luce, acqua, buca per riparazioni, 31 milioni. Failla & Bertinetto, 741.2874.
BOX via Garessio liberi subito con acqua e luce vendesi 22 milioni 500 mila caduno. Telefonare 369.183.

BOX via Monti 6 interno piano cortile singoli doppi luminosi consegna fine mese visite ore cantiere. Telefonare 774.748 - 774.777.

CAMBIANO (To) in complesso industriale frazionato vendo capannoni diverse metrature da mq 100 a mq 2000 con passi carrai e piazzali mutuo fondiario 50/60% adatti a qualsiasi attività. Tel. 683.809.
CAPANNONE luminoso, uffici, grandi piazzali, superfici a richiesta zona Orbassano affitto-vendo. Telefonare 581.877.
CAPANNONE 3000 mq Venaria fronte tangenziale nuova costruzione servizi parcheggi uso commerciale vende Cervino 749.2623.
CASCINE Vica adiacenze corso Francia box auto libero spazioso 15 milioni 500 mila ottimo investimento. Sefim 487.741.
CERVINO tel. 749.2623 vende libero via S. Quintino magazzino seminterrato 140 mq case recente ingresso carraio.
CIRIE' e vicinanze vendesi capannoni industriali di varie metrature frazionabili volendo con abitazione. Casa-Nova 920.9705.
COMFAI vende corso Spezia a sole L. 33 milioni negozio mq 45 alto reddito. Tel. 548.123.

CORSO FRANCIA
affittasi prestigioso locale commerciale di mq 2500 circa con uffici alloggio e ampio giardino cintato Grimaldi 518.012.

CROCETTA box per 4 auto o eventuale magazzino vuoto 25 milioni. Austa 595.907 - 597.774.

EXPOCASE vende S. Rita via Tirreno magazzino mq 117 servizi passo carraio e ingresso vano scale L. 105 milioni. Telefonare 505.208.
EXPOCASE vende centro corso Siccardi libero muri negozio mq 108 con 2 vetrine servizi L. 120 milioni. Telefonare 505.208 - 504.283.
FAILLA & BERTINETTO affitta Leinì nuovo capannone mq 486 L. 1 milione 100 mila mensili tel. 741.2874.
FAILLA & BERTINETTO vende muri negozio in via Nizza (corso Spezia), ottima posizione buon reddito, 35 milioni. Telefonare 741.2874.
FIMINTER Spa affitta capannone via Cardinal Massaia (adiacente corso Grosseto) di 1500 mq, palazzina uffici, magazzino. Telefonare 596.7121.
GABETTI MARK 5767 vende libero centrale via Belfiore adiacente via Berthollet negozio con 2 luci servizio mq 78 circa.
GABETTI MARK prima cintura Torino vicinanze tangenziale vende libero capannone mq 2500 ca h 4,50 con uffici. 011 5767.
GABETTI 5767 vende libero via Viberti angolo corso Peschiera box per una macchina 26 milioni.
GEDIM libero via Pio ampio locale uso ufficio/esposizione suddiviso in 3 vani più servizi e posto auto. Telefonare 517.566.

(continua)

ARTICOLI REGALO
Nazareno Gabrielli
DA
BOIDI
via Marco Polo 15, Torino
(CROCETTA)
Listino preferenziale per le aziende

LABEO s.r.l.
commerciale - immobiliare
FIMAI
SPECIALISTI IN:
CESSIONE ATTIVITA' COMMERCIALI
AFFITTO VENDITA LOCALI INDUSTRIALI

CEDERE AZIENDE E NEGOZI
AFFITTARE VENDERE
CAPANNONI INDUSTRIALI
E' DIFFICILE
PER LE COSE DIFFICILI
OCCORRONO SPECIALISTI
NOI LO SIAMO! TELEFONATECI

SEDE DI TORINO - 10143
VIA G. COLLEGNO 18
(011) 746.222

Spiato il giudice che ha indagato sui contrabbandi?

Teste al processo-petroli un giornalista romano - Era stato «assunto» da alcuni imputati

In questo processo, «Giudice + 19», non si salva proprio nessuno. Tra testimoni che ritrattano o modificano le versioni rese in istruttoria, il primato negativo è toccato ieri a un ex giornalista, ora amministratore di «Paese Sera», Giovanni Carbone. Quando il generale Giudice era stato arrestato su mandato del giudice istruttore torinese Mario Vaudano, la moglie dell'ufficiale si era rivolta al giornalista per scoprire tutto quello che era possibile sul conto del magistrato.

Ieri, in aula, Carbone ha detto che la signora Giudice voleva soltanto sapere in quale area politica gravitasse il magistrato, ma non è stato per nulla credibile. In quel periodo gli amici del generale e soprattutto i petrolieri e gli ex ufficiali della Finanza Gissi e Galassi avevano tentato in tutti i modi di bloccare il magistrato. L'avvocato di Gissi e Galassi, Giulio Formato, che aveva provato in più riprese a condurre in porto una manovra di ricusazione del dottor Vaudano, era stato arrestato per favoreggiamento. In quei giorni calmissimi il giornalista Carbone si era messo al servizio della moglie del generale.

Sappiamo tutti che, nel nostro Paese, quando un cittadino si mette a pestare i piedi a qualche pezzo da novanta, la prima operazione dei suoi avversari è quella di scavare nel passato e nel presente del «rompiscatole» per poi bloccarlo col ricatto. Poiché il giudice Vaudano è sempre stato cortese e affabile con i giornalisti era ovvio che, per sapere su di lui tutto quello che era possibile, ci si rivolgesse a uno di questi. Sulla piazza di Torino, evidentemente, non è stato possibile trovare nessuno, ed alla signora Giudice non è rimasto che appoggiarsi ad un giornalista di Roma. Tutto questo darsi da fare si è risolto, però, in una perdita di tempo

L'istruttoria, come è apparso chiaramente in questo processo, è rimasta monca perché la magistratura non ha potuto indagare sul comportamento di alcuni parlamentari che avevano con il generale Giudice rapporti di salda amicizia

C'E' ANCHE UN INGEGNERE CHE STUDIA DA BARISTA

E' un esule iraniano - Frequenta i corsi per la formazione professionale della Confesercenti - Il problema della preparazione tecnica dei commercianti

Alla Confesercenti, chi si occupa dei corsi per la formazione professionale dei commercianti in questo periodo ha un pupillo particolare. E' un ingegnere petrolifero iraniano che si è allontanato dalla patria per motivi politici, ha tre lauree, sta *«studiando»* per aprire un bar. Con risultati, com'è ovvio, brillantissimi. Anche se i suoi insegnanti — rigorosi — lo trattano come tutti gli altri: compreso quel quattro per cento di iscritti che, secondo la media non si presenteranno all'esame finale avendo capito di non essere tagliati per il mestiere.

Una percentuale notevole, una *«scrematura»* indispensabile. Spiega Emanuele Bolzoni, che organizza l'iniziativa: *«Dal '71 all'81, mentre sono spariti 2392 negozi di alimentari, quelli di altro genere sono saliti di 7192 unità. Si tratta di un incremento eccessivo, esorbitante rispetto alle potenzialità concrete della rete distributiva e pericoloso per molti che credono di improvvisarsi negozianti, soprattutto adesso tra la gran massa dei cassintegrati, senza la preparazione indispensabile. Gente che improvvisa e presto sparisce, fallendo in tutta la linea. Per accorgersene basta considerare la continua rotazione di certe rivendite che passano dai casalinghi alla ferramenta o magari all'abbigliamento con uguale rapidità e identici insuccessi»*.

COMMERCIANTE, UN MESTIERE DIFFICILE

Questo discorsetto, gli aspiranti bottegai che si rivolgono alla Confesercenti, se lo sentono anticipare senza giri di parole. Poi, se insistono, vengono invitati ad approfondire le lezioni propedeutiche all'esame di idoneità, richiesto per l'iscrizione al registro degli esercenti presso la Camera di Commercio.

Una prova indispensabile, a meno che si possieda un diploma ad indirizzo commerciale (con la conseguenza abbastanza stupefacente che per vendere materiali edili un geometra dovrà sobbarcarsi al suo bravo esame ed un ragioniere no); oppure che si possa documentare di aver lavorato almeno due anni negli ultimi cinque come addetti alle vendite o coadiuvanti

Così, di fronte a molti che si presentano come privatisti, tanti altri preferiscono seguire i cicli di lezioni messi a punto dalle varie associazioni di categoria. Alla Confesercenti, appena terminata la sessione autunnale, si chiuderanno entro fine mese le iscrizioni per il corso di gennaio. Sono in tutto 94.400 lire, Iva compresa: serviranno a decantare le velleità eccessive e ad imparare il minimo indispensabile in fatto di legislazione fiscale, creditizia, penale, sociale più le basilari nozioni di contabilità.

Ogni corso, formato da sedici lezioni di tre ore l'una, è naturalmente specializzato in una delle quattordici tabelle merceologiche cui fanno capo i vari tipi di vendita: su questa linea, chi intende vendere abiti dovrà sapersi destreggiare anche con i tessili e gli articoli in cuoio e l'aspirante macellaio sarà interrogato anche su uova e salumi.

Commenta Emanuele Bolzoni: *«Il luogo comune per cui chiunque, con un po' di fortuna e faccia tosta, può improvvisarsi commerciante, sopravvive ancora. Ce ne rendiamo conto con i nostri iscritti: gente che è stata precedentemente respinta all'esame di idoneità affrontato da privatista, giovani per cui aliquote Iva e codici fiscali sono praticamente tabù»*.

L'impreparazione è enorme, le nozioni richieste per l'idoneità al lavoro restano per forza di cose stringate al massimo. Di qui, un grosso spreco di risorse. Precisa l'esperto: *«Un negoziante che sbagli i ricarichi o non sappia calcolare i prezzi di gestione diventa, a parte il rischio economico personale, un peso per tutto il mercato: per gli altri operatori sottoposti ad una concorrenza irrazionale e fasulla, per il consumatore costretto a pagare gli alti costi di questo disservizio»*.

Quanti risultano, per esempio, gli alimentaristi oggi in grado di capire che su uno stesso prodotto messo in vendita nella qualità meno costosa, in quella di gran marca o con un terzo prezzo medio, l'unico su cui si possa incidere con un ricarico non rigido è quest'ultimo? Secondo la Confesercenti, pochissimi.

Nasce da questa realtà anacronistica e dannosa per tutti una decisione che la Confesercenti ha deciso di mettere in atto all'inizio del prossimo anno: *«Ai corsi di preparazione all'esame ne affiancheremo altri, più approfonditi, destinati a chi è già impegnato nella gestione di un negozio»*.

l. r.

Gli «elettrauto» a scuola e i clienti più garantiti

Sei mesi di corso di elettronica e due mesi di «Hi-Fi» - Un'associazione che raccoglie più di cento iscritti, titolari di officine o apprendisti

Nelle mani del medico, o del meccanico, dell'idraulico o dell'elettrauto, nelle mani insomma dell'esperto, il profano spesso si sente assolutamente indifeso, e lo è di fatto, quando la diagnosi sui mali suoi, o anche soltanto dei mali della sua automobile o del suo lavandino, viene scritta o riferita a voce con il codice di un linguaggio comprensibile soltanto agli addetti ai lavori. Che difesa ha il cliente? Non ha difese, salvoché non sappia trovare il coraggio di insistere per chiarire fino in fondo di quali danni si tratta e di quali siano i rimedi, più opportuni e meno costosi.

Parliamo di elettrauto. Da due anni a Torino è stata fondata un'associazione — l'Aep — che raccoglie attualmente un centinaio, su 459 esistenti, di elettrauto di Torino e provincia: questa associazione ha appunto tra i propri scopi, oltre a quello centrale di aggiornare professionalmente i propri iscritti, la tutela dei diritti dei clienti.

Ciascuno dei 105 soci torinesi espone nei propri locali la targa «Aep»: se il cliente dovesse avere dubbi sulla correttezza del lavoro svolto o sulla tariffa pagata potrebbe dunque rivolgersi personalmente alla sede dell'Aep (Associazione Elettrauti Piemontesi, corso Trapani 67, Torino), esponendo le proprie perplessità. Una apposita commissione valuterà il caso decidendo gli eventuali provvedimenti nei confronti del socio, che potranno arrivare fino al rimborso della somma iniquamente richiesta o all'espulsione dello stesso. L'appartenenza del socio all'Aep tuttavia costituisce una garanzia di trattamento corretto e dunque i casi di lamentele sono estremamente rari.

Perché la scuola di aggiornamento? Risponde il presidente dell'associazione, Giovanni Farinasso: «Il nostro è un mestiere in cui l'aggiornamento è indispensabile, per potere rimanere al passo delle innovazioni tecnologiche. Non si smette insomma mai di imparare, soprattutto nell'utilizzo dei nuovi strumenti. Ma il nostro scopo è anche quello di regolamentare la nostra professione. Per questo abbiamo proposto al sindaco di Torino, all'assessorato all'Artigianato e Commercio della Regione Piemonte ed alle tre associazioni di categoria esistenti, alle quali noi ci siamo affiancati, di collaborare ad istituire un esame di idoneità professionale, di idoneità amministrativa e l'istituzione di sedi di lavoro idonee».

Attualmente la scuola di corso Trapani ha 48 iscritti nel corso di elettronica che si svolge il giovedì sera dalle 21,30 alle 23,30, e 46 nel corso «Hi-fi» del mercoledì sera con lo stesso orario. L'insegnante del primo corso è Giovanni Gola, ingegnere esperto di elettronica, mentre il secondo corso è seguito da un tecnico specializzato in «Hi-fi», Franco Costantini. Gli iscritti sono — e devono essere — titolari di officine elettrauto o apprendisti dipendenti di officine, regolarmente iscritti all'Aep. Il primo corso dura da ottobre fino a giugno, mentre il secondo corso è più breve svolgendosi in circa due mesi. Alle lezioni teoriche ovviamente si alternano le esercitazioni pratiche.

Vettura incendiata

Poteva avere ben più tragiche conseguenze un incendio sviluppatosi ieri pomeriggio verso le ore 16,30 nel cofano motore di una Fiat 131, ferma ad un distributore di gas a Baudenasca. Livio Giano, residente nel paese in regione Bauleri, poco dopo aver fatto rifornimento, ha visto sprigionarsi le fiamme.

Niente sciopero: voli regolari a Caselle

Voli regolari oggi e domani a Caselle. L'aeroporto torinese rischiava di essere sfiorato dalle conseguenze di uno sciopero, proclamato per oggi e domani appunto, dagli assistenti di volo degli aeroporti di Milano che avanzano richieste riguardanti problemi settoriali. L'agitazione è stata sospesa per l'intervento del prefetto del capoluogo lombardo.

I controllori di volo milanesi hanno comunque già proclamato uno sciopero per il 17 ed il 20 novembre nel caso che le trattative di questi giorni non portino a risultati concreti.

Volpiano: progetto Iacp modificato in giunta per ragioni personali?

Animato Consiglio comunale - La maggioranza: «Non è stato per far piacere all'assessore»

Un'accesa polemica è scoppiata a Volpiano durante l'ultima seduta del Consiglio comunale tra la maggioranza democristiana e l'opposizione costituita da comunisti e socialisti, a causa delle modifiche concordate durante un incontro tra il sindaco di Volpiano ed il vicepresidente dell'Iacp sui progetti già pronti per la costruzione di alloggi popolari.

«Non sono variazioni tali da cambiare la configurazione degli stabili — ha sostenuto la maggioranza — *si tratta soltanto di un arretramento degli edifici, di circa 30 metri dal ciglio della strada, via Commenda, rispetto alla localizzazione precedentemente stabilita»*.

La polemica è esplosa però anche in relazione a un altro episodio, e cioè le dimissioni dell'assessore dell'agricoltura Giovanni Borge, rassegnate il 2 settembre scorso e ritirate il 28 ottobre. Le motivazioni che avevano spinto l'assessore a dimettersi riguardavano proprio la locazione degli insediamenti popolari dello Iacp. Verranno costruiti in via Commenda, di fronte all'abitazione dello stesso Borge.

Ora la variante è stata concordata, e l'assessore ha ritirato le dimissioni, scatenando la reazione dell'opposizione che ha intravisto in ciò una questione di carattere personale. La maggioranza democristiana, di cui fa parte l'assessore, ribatte che la decisione non è stata presa soltanto in relazione alle esigenze del Borge, ma anche dagli altri cittadini abitanti nella stessa zona.

Il gruppo consiliare comunista e socialista insiste affermando che, con questi patteggiamenti tra giunta e Iacp, si è accumulato ritardo sulla tabella di marcia di inizio lavori, con conseguente aumento del costo dei materiali. Il passo è comunque è definitivamente fatto: gli edifici saranno arretrati di una trentina di metri e l'assessore tornerà in Comune a ricoprire la sua carica.

s. ghi.

Brucia silos a Frossasco

Incendio ieri mattina a Frossasco negli stabilimenti della ditta Fratelli Annovati. Alle 12,30, e per cause ancora da stabilire, da un enorme silos contenente truciolato di legno in attesa di lavorazione si sono improvvisamente sprigionate le fiamme. Sul luogo sono intervenuti i vigili del fuoco di Pinerolo, che hanno lavorato duramente per circoscrivere l'incendio.

Per ora non si è ancora fatta una esatta valutazione del danno subito; ma da un primo sommario accertamento, pare che la perdita sia rilevante.

Dirottatore d'aereo condannato ancora

Nuova condanna per Luciano Porcari, 42 anni, l'uomo che nel marzo 1977 sequestrò per due giorni un aereo della «Iberia» dirottandolo da Barcellona ad Abidjan (Costa d'Avorio), poi a Torino, a Varsavia e infine a Zurigo, dove venne catturato, per ottenere una delle quattro figlie, Consuelo, di sei anni, che era stata affidata alla moglie separata.

Il tribunale di Aosta lo ha riconosciuto colpevole ieri di tentata estorsione nei confronti del presidente della Confederazione elvetica, cui il Porcari aveva scritto una lettera reclamando, in tono minaccioso, la restituzione dei suoi possedimenti in Costa d'Avorio sequestrati al momento dell'arresto, o la corresponsione di 430 mila franchi svizzeri.

Gli sono stati inflitti 3 mesi di reclusione che vanno ad aggiungersi ai 9 anni che l'uomo sta scontando alle «Nuove». La pena assorbe la condanna a dieci anni che gli era stata inflitta dalla giustizia elvetica subito dopo l'arresto.

Porcari nell'81, ottenuta una licenza dal carcere svizzero di Zurigo, non si era più presentato, preferendo costituirsi in Italia, a Torino, dove la corte d'Assise, un anno fa, lo ha condannato per il dirottamento e il sequestro di passeggeri ed equipaggio.

LIBERO, IL SUPERPENTITO TORNA DAVANTI AI GIUDICI

E' l'ex impiegato di banca Alfredo Marangon - Un anno di lotta armata con «Prima linea» - Poi il «contributo eccezionale» offerto agli inquirenti - Scarcerato

Ha rimesso la giacca grigia «fumo di Londra» del bancario, si è rasato la barba alla «Che Guevara» che gli copriva per intero le guance, ma il modo di parlare è quello di sempre: mille piccoli particolari, excursus sui grandi temi, valutazioni, commenti.

Alfredo Marangon, laurea in filosofia teoretica, superpentito di «Prima linea», compare in tribunale alle Vallette a piede libero. Il suo contributo alla giustizia è stato definito «eccezionale», e gli ha valso la libertà provvisoria. «*Adesso* — confessa — *ho un lavoro. Guadagno poco, ma campo. Non esco quasi mai, faccio vita appartata, non ho ricevuto minacce, nemmeno mia moglie o mia madre*».

Gli «irriducibili» del terrore lo hanno condannato a morte. La sua preoccupazione è che lo Stato, dopo aver usato i «pentiti», li getti via.

Alfredo Marangon è il personaggio che doveva ricucire le file di «Prima linea» dopo che le confessioni di Roberto Sandalo (primavera 1980) avevano portato in prigione decine di arrestati. E' stato l'uomo che ha deciso di collaborare con la giustizia e che ha distrutto definitivamente un'organizzazione del terrore prima che potesse ricominciare a sparare e ad uccidere. «*La sera che mi hanno arrestato* — dice — *sapevo che i carabinieri mi aspettavano. Non poteva essere altrimenti. Io ero in macchina, arrivavo dalla Versilia ed è stato un viaggio tremendo. Vado a casa e mi faccio ammanettare? Avevo già dei dubbi sull'efficacia della lotta armata*».

ALFREDO MARANGON COME ERA. ORA STA CAMBIANDO FACCIA

I dubbi li avevano in parecchi, costretti a trascinarsi da un covo all'altro, braccati come animali, con la paura di essere arrestati da una volta all'altra. Ma non era possibile dirlo: altrimenti i superduri imbastivano in quattro e quattr'otto un processo in cui l'accusa minima era di conservare sentimenti piccolo-borghesi. Come ai tempi di Mao, della rivoluzione culturale. E se in Cina l'imputato lo sbattevano a marcire in galera, fra i soldati del piccolo esercito del terrore la consuetudine era quella di strangolare il «traditore».

«*Tutta una pantomima assurda* — confessa Marangon — *i riti, le assemblee in cui bisognava decidere ciò che altri avevano già deciso, le pretenziosità, la giustizia proletaria. Andavano a sparare e ad uccidere, sulla base delle motivazioni più grottesche. Un compagno che era appena sospettato di essere un delatore veniva fatto fuori senza tanti complimenti, senza dargli nemmeno la possibilità di spiegarsi*». Così è stato strangolato Giorgio Soldati nel supercarcere di Cuneo, «un ragazzo che viveva la sua clandestinità carica di incertezze»; così è stato ucciso il barista Carmine Civitate, che gli assassini non conoscevano nemmeno di nome; così è stata decisa l'irruzione nella scuola di amministrazione aziendale di via Ventimiglia.

«*Naturalmente* — aggiunge Marangon — *ogni azione veniva giudicata in termini politici, in funzione della rivoluzione. Altri giudizi erano impossibili. Guai, per esempio, ad accennare a questioni umanitarie. Tornava l'accusa di piccolo-borghese: processo, condanna ed esecuzione*».

La nullità teorica che ormai sta dietro al terrorismo spiega le decine di «pentimenti» fra gli ex uomini del terrore. Alla rivoluzione non crede più nessuno. Forse nemmeno gli irriducibili, che vivono, tuttavia, nel delirio.

Nell'aula bunker delle Vallette i «duri» hanno parlato per due giorni: prima per leggere una risma di cartelle scritte a mano affidate alla «voce» di Ciro Longo e Guido Manina, poi per dare spazio agli interventi di Manina, «Filippo» Zambianchi e Roberto Rosso, che passa per essere la testa fina dell'organizzazione. E' stato un accavallarsi di concetti senza capo né coda per contestare il sistema carcerario (e questo potrebbe avere una sua logica), ma prendendosela anche con l'anagrafe del Comune e la cibernetica (cosa al di fuori di ogni ragionevolezza). «*Voi* — dicono con l'arroganza dei superuomini — *non potete capire, perché siete diversi*». Meno male.

Lorenzo Del Boca

PRETURA DI TORINO
Sezione Esecuzione Penale
N. 1499/82 R.E.S.
N. 424419 C.P.

Il Pretore di Torino in data 13-7-1982, ha pronunciato il seguente decreto

CONTRO

VISCIGLIA Vito, nato a Torino il 28-2-1957, residente a Torino, via Parenzo n. 108, per avere in Torino il 13-4-1982, in violazione dell'art. 720 C.P., partecipato al giuoco d'azzardo della roulette in una casa da giuoco clandestina.

OMISSIS

condanna il suddetto alla pena di L. 100.000 di ammenda, oltre le spese di procedimento ed ordina la pubblicazione del decreto, per estratto, sul giornale «Stampa Sera».

Per estratto conforme all'originale.

Torino, li 26 luglio 1982.

IL DIRETTORE DI SEZIONE
(Giuseppe Giocoli)

PRETURA DI TORINO
Sezione Esecuzione Penale
N. 1493/82 R.E.S.
N. 424411 C.P.

Il Pretore di Torino in data 28-6-1982, ha pronunciato il seguente decreto

CONTRO

CHILA' Antonino, nato a Ravagnese il 3-2-1943, domiciliato in Torino, Corso Monte Grappa n. 88, per avere in Torino il 9-1-1982, in violazione dell'art. 720 C.P., partecipato al giuoco d'azzardo della roulette in una casa da giuoco clandestina.

OMISSIS

condanna il suddetto alla pena di L. 150.000 di ammenda, oltre le spese di procedimento ed ordina la pubblicazione del decreto, per estratto, sul giornale «Stampa Sera».

Per estratto conforme all'originale.

Torino, li 25 ottobre 1982.

IL DIRETTORE DI SEZIONE
(Giuseppe Giocoli)

PRETURA DI TORINO
Sezione Esecuzione Penale
N. 1494/82 R.E.S.
N. 424569 C.P.

Il Pretore di Torino in data 29-6-1982, ha pronunciato il seguente decreto

CONTRO

PELLE Antonio, nato ad Ardore il 28-6-1948, domiciliato in Torino, Via Montenero n. 8, per avere in Torino il 2-10-1981, in violazione dell'art. 720 C.P., partecipato al giuoco d'azzardo della roulette in una casa da giuoco clandestina.

OMISSIS

condanna il suddetto alla pena di L. 50.000 di ammenda, oltre le spese di procedimento ed ordina la pubblicazione del decreto, per estratto, sul giornale «Stampa Sera».

Per estratto conforme all'originale.

Torino, li 26 luglio 1982.

IL DIRETTORE DI SEZIONE
(Giuseppe Giocoli)

PRETURA DI TORINO
Sezione Esecuzione Penale
N. 1498/82 R.E.S.
N. 424588 C.P.

Il Pretore di Torino in data 13-7-1982, ha pronunciato il seguente decreto

CONTRO

TOSCO Michele, nato a Torino il 6-10-1917, domiciliato in Torino, via Isonzo n. 41, per avere in Torino il 23-3-1982, in violazione dell'art. 720 C.P., partecipato al giuoco d'azzardo del poker in un ristorante «Cambusa».

OMISSIS

condanna il suddetto alla pena di L. 250.000 di ammenda, oltre le spese di procedimento ed ordina la pubblicazione del decreto, per estratto, sul giornale «Stampa Sera».

Per estratto conforme all'originale.

Torino, li 26 luglio 1982.

IL DIRETTORE DI SEZIONE
(Giuseppe Giocoli)

Gioca a scopone con Stampa Sera

Il torneo, limitato a 2048 giocatori, s'inizia il 28 novembre - Le iscrizioni al Salone «La Stampa»

Aderendo alle numerose richieste pervenute da più parti, il nostro giornale ha organizzato anche quest'anno il torneo di scopone scientifico alla baraonda, denominato «Stampa Sera» - «Dal Negro».

La competizione è limitata a 2048 giocatori per esigenze tecnico-organizzative, e si svolgerà nel Palazzo a Vela di via Ventimiglia 261 (gentilmente concesso dall'Assessorato allo Sport della città di Torino) con queste modalità: domenica 28 novembre, ore 8,30, per 1024 concorrenti; domenica 5 dicembre, ore 8,30, per gli altri 1024 concorrenti. Il girone finale tra i 128 qualificati (64 per ogni turno), che saranno tutti premiati, avrà luogo mercoledì 8 dicembre, sempre a Palazzo a Vela, con inizio alle ore 8,30.

Le iscrizioni, lire 9000, vengono accettate esclusivamente agli sportelli del Salone di via Roma 80 e si chiuderanno mercoledì 24 (salvo chiusura anticipata per raggiungimento del numero prefissato).

All'atto dell'iscrizione ogni concorrente riceverà copia delle Norme di partecipazione e del Regolamento di gara, nonché un doppio talloncino numerato che dovrà essere conservato. Servirà, il giorno della gara (indicato sullo stesso talloncino), oltre che per avere diritto a partecipare al torneo, al ritiro della targhetta-ricordo in argento offerta da *Stampa Sera* a tutti i concorrenti.

A tutte le partecipanti, inoltre, all'atto dell'iscrizione verrà data in omaggio una confezione offerta dalla Profumeria Selva di corso Regina Margherita 264/E.

Si giocherà esclusivamente con carte offerte dalla Ditta Dal Negro di Treviso, che ha anche messo in palio numerosi cofanetti dei suoi prodotti.

Il Comitato di gara farà capo all'arbitro nazionale Angelo Micca, di Asti, coadiuvato da Walter Caldera, presidente del Centro cartofilo torinese; la direzione tecnica del torneo è stata affidata all'Ucap (Unione Cartofila Accademica Piemontese), presieduta da Ariele Balocco; arbitri designati: G. Magnone, G. Di Rosa, R. Pezzaioli, A. Bosso, G. Cendretto, G. Canova, G. Paganotti, F. Guizzardi, S. Regonaschi.

Su «Stampa Sera», nei prossimi giorni verranno fornite ulteriori notizie riguardanti il torneo e l'elenco completo dei premi per i 128 classificati.

Imprenditore di Susa in guerra col Comune

Blocca la costruzione dell'autoporto del Frejus - «Se quelli spianano come farò ad accedere all'azienda?» - Sulla controversia dovrà decidere il magistrato

Un artigiano blocca la costruzione dell'autoporto di Susa e ricorre al magistrato perché il comune ha autorizzato dei lavori che impediscono la sua attività.

E' successo ieri pomeriggio in località Traduerivi, dove la «Consusa» sta realizzando l'autoporto del Fréjus. Bruno Beccaris, 39 anni, via Monpantero 22, Susa, titolare assieme alla moglie Elena Bianca Prevot di un'azienda artigianale di carpenteria metallica, si è piazzato davanti alle ruspe: «*Venite pure avanti, io non mi muoverò*».

I mezzi si sono fermati, così pure i lavori. Del braccio di ferro tra il piccolo imprenditore, la ditta appaltatrice, il comune di Susa e la Consusa, ne parlano tutti in città.

«*Il 6 giugno scorso la giunta comunale di Susa deliberò di concedermi un anno di proroga per il possesso d'urgenza dei miei terreni e del capannone espropriato* — precisa Beccaris — *considerando che i lavori potevano essere sviluppati in mdodo da consentire la mia attività produttiva, con l'impegno di ricollocare il capannone nell'area artigianale.*

Invece 10 giorni fa il Beccaris viene convocato in comune. C'è tutta la giunta ed il sindaco Renato Montabone. «*Noi dobbiamo passare e farò un'azione di forza, mi sono sentito dire dal primo cittadino. ho fatto presente che c'era la delibera che mi concedeva la proroga con particolare attenzione alla mia azienda. Niente, alla mia protesta hanno taciuto*».

Incendio alla CCT di None

Incendio in uno stabilimento di stampaggio di materie plastiche a None questa notte. I vigili del fuoco di Torino e Pinerolo sono intervenuti dalle tre alle cinque del mattino alla CCT, situata al chilometro 20 della statale 23 per il Sestriere.

Le fiamme, dai primi accertamenti, si sono sviluppate in un bidone della spazzatura posto, alla fine di un capannone che contiene una trentina di presse utilizzate per stampare la plastica. Probabilmente il focolaio si è alimentato per ore (dal momento della chiusura la sera prima) estendendosi solo in piena notte ad un cumulo di prodotto già lavorato accatastato in un angolo.

I vigili del fuoco sono giunti in tempo per circoscrivere l'incendio ed impedire che i macchinari venissero danneggiati.

TAPPETI D'ORIENTE
SABET
Piazza Madonna degli Angeli 2
Tel. 553.022 - 556.142

■ PIANOFORTI ■ CHITARRE
● ORGANI ELETTRONICI
● MASSIMA ASSISTENZA
Vasto assortimento
C. V. Emanuele, 90
TORINO
Tel. 544.658
RESTAGNO

INFORMITALIA
ISTITUTO NAZIONALE INFORMAZIONI
Controlli indagini infedeltà
Corso Vitt. Emanuele, 107

STAMPA SERA PIEMONTE

Le notizie da tutte le province

ANGELA DE SARRO E GIOVANNI MUSSO (servizio da Asti)

ANNA MINIGGIO E GUIDO PIANA (servizio da Novara)

Cronache da Asti e Alessandria

Si riapre il «supergiallo» Giovanni Musso fu ucciso?

ASTI — Colpo di scena nel «giallo» che ha fatto discutere tutta Asti. Si riapre il «dossier Musso» perché il magistrato avrebbe scoperto una traccia tale da condurre a nuovi risultati sull'assassinio di Giovanni Musso, il quarantaduenne trovato ucciso il 2 aprile in casa di Angela De Sarro.

La donna viveva con il Musso e sin dall'inizio si trovò al centro di una tragedia che lei stessa non ebbe modo di spiegare. Un colpo di pistola al cuore uccise il Musso e tutto lasciò supporre che questi si fosse tolto la vita.

Angela De Sarro non aveva colpa o responsabilità alcuna in una storia in cui non sarebbe stata che personaggio marginale. Essa, come affermò poi negli interrogatori, ebbe il convincimento che il Musso fosse stato assassinato da un estraneo sulla porta di casa, per motivi ignoti, poi modificò versione e disse che il Musso si era tolto la vita sparandosi.

Spaventata, non aveva avuto altra idea che di gettare la rivoltella sul tetto di un ballatoio dove infatti venne poi trovata dai carabinieri. Alcuni bossoli vennero però rinvenuti nella stanza in cui si trovava il Musso ma gli interrogativi rimasti in sospeso non furono pochi.

Perché il Musso si sarebbe tolto la vita? La risposta (perché si credeva affetto da una grave malattia) non convinse mai i genitori di lui. Il padre, Giovanni Musso, ex vigile urbano, si disse sempre convinto che il figlio fosse stato assassinato ma non formulò mai accuse precise. Il mistero restava impenetrabile e si pensava che l'archiviazione avrebbe concluso il caso.

Il giudice istruttore, Renzo Massobrio, ha però riaperto ora le indagini per chiarire la posizione della donna. Infatti su Angela De Sarro molto resterebbe ancora da chiarire.

Per la casa di riposo accuse al pci

CANELLI — La giunta comunale ha deciso di rispondere alle accuse dei comunisti con una conferenza stampa. Oggetto: la nuova casa di riposo, progettata nel 1972 e non ancora completata.

Il sindaco, Alberto Contratto, ha dichiarato: *«Le disinvolte affermazioni che rasentano la sfrontatezza fanno parte di un metodo. Nel caso in esame la sfrontatezza diventa impudenza quando si imputano a questa giunta i ritardi nella costruzione della nuova casa di riposo. Sino a due mesi fa la casa di riposo ha avuto un presidente comunista e un'amministrazione a maggioranza socialcomunista. I ritardi lamentati* — ha aggiunto il sindaco — *sono unicamente da attribuirsi all'incapacità e insufficienza di quegli amministratori i quali hanno peraltro arrecato con le loro carenze notevoli danni patrimoniali all'ente.*

Altro arresto a Casale per gli assegni rapinati

CASALE — *Gli assegni rapinati e riciclati continuano a creare sorprese. Asportati ad Arcugnano (Vicenza) da un furgone postale, provocano arresti a catena e è difficile prevedere una conclusione a breve termine della vicenda.*

Ora si è al settimo arresto, quello del casalese Luigi Palazzo, di quarantacinque anni, abitante in viale Ottavio Marchino 34. Ha raggiunto in carcere gli altri sei, implicati in questo traffico che potrebbe serbare ancora non poche sorprese.

Si tratta, per ora, dei casalesi, Carlo Bellavia di 24 anni, abitante, in via Caccia 36; Franco Laguzzi, di 26 anni, via Olearo 11; Gianfranco Piccaluga, 39 anni, abitante in salita Sant'Anna 39; e i coniugi Livio Ferretti e Maria Giovanna Costanzo, rispettivamente di 37 e 40 anni, residenti a Balzola in via 25 aprile. I sette imputati verranno processati oggi in tribunale per direttissima ma non si esclude che la difesa trovi il modo di rinviare il dibattimento.

Maria Costanzo è l'unica a essere sottoposta ad arresti domiciliari ed è accusata di favoreggiamento per aver tenuto in custodia gli assegni acquistati da suo marito. Tutti gli altri devono rispondere di ricettazione.

Di tutti gli imputati, il principale pare essere Livio Ferretti che con la moglie gestisce il ristorante «Giardino» a Balzola. L'uomo avrebbe acquistato, da persona non ancora identificata, assegni circolari, da 200 mila lire caduno, che costituivano il malloppo della rapina; li avrebbe poi distribuiti a conoscenti che ne avrebbero fatto uso in negozi della zona.

Il processo potrebbe durare alcuni giorni per le numerose testimonianze. Si è trattato di un «giro» che ha attirato l'attenzione degli inquirenti per la sua origine legata alla rapina

Nuova indagine sui diamanti dall'Arabia

ALESSANDRIA — *Aminah Hasson, di 49 anni, dama di compagnia di una sorella di re Fahad dell'Arabia Saudita, e suo figlio Mohammed Joahar Serheed, di 27 anni, abitanti a Riad, sono ancora al centro di un clamoroso traffico di gemme di contrabbando.*

Già prosciolti dal giudice istruttore Alfonso Martelli, i due arabi, che erano stati fermati alle porte di Valenza all'inizio di ottobre con addosso pietre preziose per circa un miliardo e mezzo, ora rischiano di nuovo di essere incriminati dopo che il procuratore generale di Torino, dott. Amore, ha impugnato la sentenza di proscioglimento, per cui gli atti sono passati alla sezione istruttoria di Torino, che dovrà dire una parola in merito.

A Bassignana il 2 ottobre i carabinieri avevano fermato un tassì con a bordo i due arabi trovando loro addosso smeraldi e preziosi per la somma che abbiamo detto. Un valore quasi analogo era rintracciato a Milano, in un grande albergo, dove i due avevano preso dimora. Senza pagare i diritti di sdoganamento, i preziosi erano stati fatti entrare in Italia e i due arabi volevano farli incastonare a Valenza da orafi di notevole bravura.

Vi furono frenetici contatti fra i ministeri dell'Interno, degli Esteri e della Giustizia, in quanto si comprese che non si trattava di normali contrabbandieri ma di «persone importanti». Sembrò che i gioielli non fossero dei due arabi ma appartenessero addirittura al tesoro della Corona dell'Arabia.

I due arabi, senza nemmeno pagare l'ingente cauzione di circa 400 milioni, furono subito rilasciati e dichiarati in libertà. La loro posizione rimase comunque assai dubbia e ora la decisione della magistratura torinese riapre un caso che potrebbe avere risvolti clamorosi.

Da Novara e Vercelli

In mensa Usl si mangia troppo male?

VERCELLI — *Nella mensa dell'ex manicomio, ossia già ospedale psichiatrico, si mangia male. L'accusa è formulata da chi si serve della mensa: due fettine di formaggio, 67 grammi in tutto compresa la confezione, non fanno un «secondo piatto».*

Il direttore incaricato, dott. Carlo Camurati, il primario Luisa Campi, i sindacalisti Sergio Negri, Carlo Di Carlo, Sergio Tagliabue e Fiorenzo Vercellino, hanno inviato un esposto al responsabile del servizio mensa segnalando che il secondo piatto è del tutto insufficiente.

Il servizio, da quando è stato chiuso l'ex ospedale psichiatrico, è gestito da un'azienda privata con circa 260 razioni a mezzogiorno e poco meno alla sera.

Con l'Usl è stato concordato un prezzo di 3690 lire al pasto con un primo piatto a scelta fra due, un secondo pure a scelta fra due, contorno e frutta. Il servizio si è iniziato il 15 luglio.

Il servizio è stato affidato a una ditta esterna in attesa di centralizzarlo e si pensa di cucinare all'interno i pasti anche per i degenti a partire dal primo gennaio.

Le polemiche non sono mancate e neppure le proteste, soprattutto per il secondo piatto ma la ditta che lo prepara ha spiegato che la scarsezza delle razioni è dovuta a un equivoco e che si sta già cercando di ovviare all'inconveniente con l'aiuto di una dietologa. A quanto pare vengono anche promessi piatti per diete speciali.

Condannati dall'Assise madre e figlio assassini

NOVARA — *Madre e figlio sono stati condannati in Assise per l'assassinio di Rino Piana, rispettivamente marito e padre di Anna Maria Meriggio e di Guido Piana.*

Il dibattimento è stato drammatico e la donna non ha potuto assistere ad alcune fasi di esso poiché, colta da malore, ha perso i sensi e ha chiesto di essere lasciata fuori dell'aula. La donna aveva spiegato alla corte che «la vita con il marito si era fatta insopportabile» e che il delitto, di cui ricorda pochi particolari, fu la conclusione di una vita infelice in comune.

Anna Maria Meriggio è stata condannata a 15 anni di reclusione. Suo figlio Guido a 10 anni. Il rappresentante del pubblico ministero aveva chiesto per la donna 22 anni e per il giovane 12. Quindi i giurati hanno dimostrato una certa clemenza considerando anche le condizioni mentali dei due imputati già sottoposti a perizia psichiatrica.

Il pubblico ministero, che aveva sottolineato l'aggravante della premeditazione, ha affermato che non possono essere poste in discussione le condizioni mentali dei due, madre e figlio, resisi responsabili «di una esecuzione».

La difesa aveva chiesto tutte le attenuanti, considerando anche la figura della vittima.

Riso a prezzo maggiorato La Finanza sta indagando

VERCELLI — Forse entro oggi potrebbe esplodere lo *«scandalo del riso»*. La Guardia di Finanza ha infatti iniziato una indagine per accertare in quali circostanze e per quali motivi il riso abbia raggiunto prezzi record

La stagione è stata buona, il prodotto non manca, eppure vi sono elementi tali che conducono a un rincaro che anche gli esperti stentano a comprendere. Da alcune parti si era prospettato il fenomeno di un accaparramento e da altri si era affacciata l'ipotesi che il riso avesse preso «vie traverse».

Gli agricoltori dicono di no. *«Tutto normale, in una stagione normale. Il prezzo è lievitato forse per ragioni di mercato, di richiesta superiore all'offerta»*.

Secondo altri vi è stata una serie di denunce per cui la Guardia di Finanza non ha potuto fare a meno di intervenire per scoprire le ragioni del rincaro.

Vi sono risi di qualità pregiata che escono dalla trasformazione a una determinata cifra e quindi vengono immessi in commercio al doppio della quota stabilita in origine. La procura della Repubblica di Vercelli, che mantiene il riserbo sull'indagine, ha chiesto l'intervento della Guardia di Finanza per verificare se ci si trovi in presenza di un illecito.

Da Cuneo

Condannato l'ultimo evaso nel 1977 dalla «Castiglia»

CUNEO — *Ancora uno strascico per la sommossa della «Castiglia» avvenuta nel 1977. Tutta Saluzzo rimase allora con il fiato sospeso domandandosi che cosa mai sarebbe successo.*

Agrippino Costa, di quarant'anni, di Ivrea, è stato condannato in corte d'assise a due anni e nove mesi di reclusione per aver preso parte alla sommossa della «Castiglia» che avrebbe dovuto facilitare una evasione in massa dal carcere.

L'accusato, che durante la detenzione ha aderito al terrorismo, doveva rispondere del sequestro della guardia Luciano Castangio, di violenza verso gli agenti che lo avevano bloccato mentre tentava di fuggire con altri nove reclusi, nonché di concorso in tentato omicidio, addebito quest'ultimo da cui è stato prosciolto mentre per gli altri due è stato condannato a due anni e nove mesi. Il pubblico ministero aveva chiesto quattro anni e il difensore avv. Perla il minimo della pena.

Cinque anni fa, il 24 febbraio, la sommossa tenne Saluzzo in agitazione anche se solo tre detenuti riuscirono a fuggire dalla «Castiglia» e furono quasi subito catturati. Il Costa è stato processato solo ora per motivi di salute.

Aumenta a Dronero la disoccupazione

DRONERO — Nella cittadina sta aumentando in modo preoccupante il numero dei disoccupati. D'altra parte, sta crescendo anche il «lavoro nero», e pure questo è un dato allarmante. Alla fine di ottobre erano 122 gli iscritti nella lista di disoccupazione: 32 uomini e 90 donne. Circa il due per cento della popolazione residente.

Sembra siano soprattutto le donne a fare le spese della crisi che grava su molte aziende di Dronero e dintorni, quasi tutte giovani, alcune diplomate, parecchie sposate e con famiglia.

Molte donne senza lavoro evitano di iscriversi nella lista di disoccupazione per non perdere il diritto agli assegni familiari del marito; lavorano come possono per due o tre ore al giorno per integrare lo stipendio del coniuge e trovano ancora il tempo di accudire alle faccende domestiche.

Un libro ci invita a vedere le Langhe

E' apparso un libro che vuole essere soprattutto un invito a visitare le Langhe. Si tratta del quindicesimo volume della Editoriale Fabbri, intitolato «Le Langhe e il Monferrato». E' ovvio che vi sia in queste pagine l'atmosfera tipica di Pavese, della sua terra.

C'è un valido schema dell'ambiente naturale, della produzione di un vino locale famoso che è pregiato, poi si passa alla vegetazione e alla fauna. C'è perfino un capitolo dedicato a un prodotto di stagione, il tartufo.

Una cartina aiuta il lettore a seguire la produzione vinicola e a comprendere gli itinerari del vino Doc. Interessante la parte storica, che si sofferma a delineare il peso che hanno avuto in questa zona i casolari, le cascine, la gente della campagna, la borghesia.

Al lettore vengono proposti tre itinerari per una vacanza insolita, nel corso della quale può conoscere meglio le Langhe.

UNA NUOVA SUPERSTRADA TRA AOSTA E COURMAYEUR

Una rete viaria inadeguata alle esigenze del traffico - L'assessore regionale propone un nuovo percorso sull'asse Roma-Parigi

AOSTA — La rete viabile di accesso al Traforo del Monte Bianco è inadeguata alle effettive esigenze del traffico che si svolge nei due sensi. Una realtà che è stata sottolineata in un recente incontro avvenuto ad Aosta tra il ministro dei Lavori Pubblici, Nicolazzi, e le autorità regionali. Una prima iniziativa in concreto è rappresentata dalla realizzazione della circonvallazione Sud di Aosta, per la quale lo Stato ha assicurato il finanziamento per 42 miliardi e mezzo di lire, mentre la differenza, circa 7 miliardi di lire, verrà coperta dall'amministrazione regionale.

La rotabile, che attualmente unisce Aosta al traforo, è stata definita dall'assessore regionale dei Lavori Pubblici, Giuseppe Borbey, come una «carrareccia», se la si mette in rapporto alla media di 2576 veicoli transitati in un giorno nella galleria dalla sua data di apertura al traffico, media giornaliera che, nello scorso settembre, ha raggiunto i 4116 automezzi, di cui 1206 camion. Per risolvere il problema della grande viabilità sull'asse Roma-Parigi, che passa attraverso la galleria del Monte Bianco, sia l'Anas sia la Regione si sono orientate verso la costruzione di un'autostrada che abbandona completamente il tracciato dell'attuale strada, destinata ad assorbire il traffico locale e quello turistico non veloce.

Il progetto della nuova arteria prevede un onere di circa 600 miliardi di lire, onere che dovrà gravare su un consorzio formato dalla Società italiana del Traforo del Monte Bianco, Region ed enti minori.

«La nuova strada, prevista a quattro corsie — ha detto l'assessore Borbey — dovrebbe soddisfare tutte le esigenze di un'arteria destinata a diventare parte integrante di un sistema autostradale internazionale, assolvendo nel contempo a tutte le esigenze locali, e rispettando — al limite del possibile — i valori turistici, ambientali e paesaggistici di una delle più belle e prestigiose vallate del mondo. Il nuovo progetto di strada a quattro corsie — ha proseguito l'assessore — (due direttrici di marcia a due vie, ciascuna separata tra loro da sicurvia centrale o da zone spartitraffico) prevede un'arteria completamente indipendente dalla statale 26, ma ad essa collegata mediante svincoli opportunamente ubicati».

Lo sviluppo della nuova arteria sarà di circa 44 chilometri, di cui poco più di 20 in galleria e circa 8 chilometri di viadotto. L'elevata percentuale di opere è determinata dalla necessità di superare le difficoltà morfologiche e ambientali, nel rispetto dei valori paesaggistici di una valle, che unisce all'impervietà dei terreni la suggestione dei panorami e l'abitabilità turistica di ogni più piccolo paese. «La preferenza data alle gallerie — ha sottolineato l'assessore — è giustificata dalla più agevole manutenzione nei mesi invernali, per consentire ai veicoli di giungere possibilmente al piazzale del Traforo senza usare le catene e infine arrecare il minor danno possibile ai già ristretti spazi di cui possono disporre i piani di sviluppo urbanistico».

I valori caratteristici del tronco autostradale sono rappresentati da una velocità di progetto di 80-100 chilometri all'ora, raggio minimo di curva orizzontale di 350 metri, raggio minimo di curva verticale convessa di 4500 metri, ed altezza massima, anche in galleria, del 3,31 per cento. La sezione trasversale per i tratti all'aperto è composta da due carreggiate di 7 metri ciascuna, fiancheggiata all'esterno da una banchina pavimentata di 1 metro e 75, al centro spartitraffico di un metro e 60; nei tratti in galleria, ogni carreggiata è di 3 metri e mezzo, una striscia pavimentata esterna di 20 centimetri, oltre la quale è una banchina di 85 centimetri, sopraelevata di 15 centimetri rispetto al piano viabile. La lunghezza delle gallerie varia da un minimo di 965 metri ad un massimo di 2670 metri. Dopo il piazzale del Traforo, sono previsti svincoli a Morgex, Villeneuve, Sarre, quindi Aosta.

Nell'esecuzione del progetto, è stato considerato prioritario il tratto Entrèves-Courmayeur, con opportuni svincoli verso le Valli Ferret e Veny e alcuni villaggi; a Dolonne è prevista la costruzione di una galleria di circa 2 chilometri e mezzo per evitare interruzioni invernali dovute a caduta di valanghe. Prioritario anche il tronco sino a Morgex, tronco che prevede due viadotti iniziali, un ponte di 40 metri e quattro gallerie, la più lunga delle quali misura circa 2 chilometri.

Il tratto Morgex-Sarre è il più lungo e il più impegnativo, sia sotto il profilo tecnico sia sotto quello economico. Sono poco più di 20 chilometri di strada, con 8 gallerie che sviluppano 13 chilometri, e oltre 1500 metri tra ponti e viadotti. L'ultimo tronco costituisce, in pratica, la circonvallazione Sud di Aosta e ha uno sviluppo di poco più di 10 chilometri fino all'attuale casello dell'autostrada con Torino. Da ogni parte ci si chiede quando il progetto vada in cantiere e in quanto tempo potrà essere realizzato. Si tratta, in primo luogo, di costituire il Consorzio, disporre dei finanziamenti, e appaltare i lavori.

«Ci sono buone speranze di vedere scorrere tra qualche anno il nuovo nastro d'asfalto tra Aosta e Courmayeur — ha concluso l'assessore Borbey — una carrozzabile moderna, destinata a inserirsi a Nord sull'asse della grande viabilità europea, e a Sud sull'efficiente rete autostradale italiana che al momento unisce Aosta alla Sicilia e che, nel tempo, dovrà giungere fino ai piedi del Monte Bianco».

Prudenti indicazioni dicono che, se i programmi saranno rispettati, la nuova autostrada sarà pronta per il 1990.

Giuseppe Margot

Ventimila al via per la camminata della «Straconi»

CUNEO — Manca poco ormai all'appuntamento di domenica mattina quando alle 9,30 da piazza Galimberti si metterà in moto la 4ª «Straconi». Sono quasi ventimila i concorrenti (per la cronaca 19 mila 864) quasi tremila in più del numero di marciatori dello scorso anno e che pareva difficilmente superabile. Poiché la città, frazioni comprese, ha 53 mila abitanti, neonati e vegliardi compresi, alla «Straconi» hanno di fatto aderito quasi la metà della popolazione in grado di camminare. Uno spettacolo di folla, quello che offrirà domenica mattina piazza Galimberti, clamoroso, entusiasmante.

Il comitato organizzatore della marcia non competitiva che fa capo al G.S. «Il Podio» con il patrocinio delle Cronache di Cuneo de «La Stampa», di radio Montecarlo, della Banca Cuneese e della Pro Cuneo sta vivendo le ore febbrili della vigilia perché incanalare, e assistere, un numero così sterminato di podisti dilettanti, comprende problemi anche logistici molto impegnativi. I volontari che lavorano per la migliore riuscita della «Straconi» sono almeno un centinaio i quali offrono la garanzia che nulla domenica mattina sarà lasciato al caso, tutto è stato previsto, anche gli inevitabili inconvenienti.

Il percorso della marcia oceanica (per le dimensioni della città) è di 8 chilometri tutto nel periplo cittadino e tocca corso Francia, via Entracque, via Pedona, via Mellana, viale Mistral, viale Angeli, corso Solaro, corso Marconi, via della Pieve, corso Giovanni XXIII, piazza Torino, via Roma e quindi ritorno in piazza Galimberti.

Sono decine e decine le società sportive, i gruppi, le scuole, i bar, le pizzerie che partecipano ciascuna con centinaia di concorrenti. Per attirare simpatie e quindi iscrizioni non sono state risparmiate lusinghe, sponsorizzazioni, piccoli premi: dai prelibati «cuneesi al rhum» alla pizza offerta gratuitamente in cambio dell'impegno a marciare per la città; altro motivo di emulazione gli istituti scolastici che volendo prevalere gli uni sugli altri praticamente hanno mobilitato tutti gli studenti, gli insegnanti, e tutto il personale.

Il primato raggiunto nella passata edizione dal Ristorante pizzeria «La Ruota» di Pianfei con 735 iscritti è destinato domenica a essere superato. «*La Straconi* — dice il geom. Sergio Costamagna presidente del Comitato Organizzatore — *è l'occasione per togliersi dalla finestra e trasformarsi da spettatori in attori protagonisti*». Perché ventimila persone che camminano insieme è senza dubbio un grande entusiasmante spettacolo.

Gianni Dematteis

E' mancata serenamente con i conforti della Fede in Genova la
MARCHESA
Ludovica Doria-Lamba
Con immenso dolore lo annunciano il fratello **Oberto** con la moglie **Anna** ed i figli **Maria Teresa, Leone e Isabella** da lei tanto amati, i parenti tutti. I funerali avranno luogo venerdì 12 corr. alle ore 11 nella cappella di famiglia a Redabue (Felizzano).
— **Pieve Ligure**, via XXV Aprile 70
11 novembre 1982.

Direzione e Personale della **Cassa di Risparmio di Torino** partecipano al dolore del dott. Guglielmo Balda per il decesso del padre
Luigi Balda
— **Torino**, 10 novembre 1982.

Colleghi e Amici del Servizio Organizzazione e Sistemi Informativi della **Cassa di Risparmio di Torino** partecipano con profondo cordoglio al dolore di Guglielmo per l'improvvisa scomparsa del papà
Luigi Balda
— **Torino**, 10 novembre 1982.

Si associano:
Alberto Cellino
Enzo Cortellini
Pier Luigi Chirone
Giuseppe Vavk
— **Torino**, 10 novembre 1982.

Il giorno 9 corrente è mancata in Genova all'affetto dei suoi cari
Maria Giacone in Giachetti
Lo annunciano con dolore il marito, il figlio, la nuora, il fratello, la cognata, i nipotini, parenti tutti. I funerali avranno luogo venerdì 12 corr. alle ore 10 nella parrocchia di S. Cristoforo (Gavi). La presente serve da partecipazione e ringraziamento
— **Genova**, 10 novembre 1982.

E' mancata ai suoi cari
Francesca Giovannini ved. Balleslo
Addolorati lo annunciano: figlie, generi, nipoti e coniugi **Nicola**. Funerali venerdì alle 10,15 parrocchia S. Cafasso.
— **Torino**, 10 novembre 1982.

Cristianamente è mancato
Massimo Ganci
anni 20
Lo piangono mamma, papà, sorella, fratelli, cognata, la fidanzata **Donatella**, nonni, zii, cugini, parenti tutti e amici. Funerali venerdì 12 ore 8,45 parrocchia Madonna degli Angeli via Carlo Alberto 39.
— **Torino**, 11 novembre 1982.

Famiglia **Tresso** e **Marco** ricorderanno sempre il caro **MASSIMO**.

Dopo lunga malattia è mancato all'affetto dei suoi cari
Mario Davico
anni 48
ex-atelano FIAT
Ne danno il triste annuncio: moglie, figli, mamma, sorella, suocero, cognati, zii, nipoti e parenti tutti. Il funerale avrà luogo giovedì 11 corr. ore 14,30 partendo dalla posa del viale Cavour per la parrocchia San Giacomo Maggiore di Beinasco. La presente è partecipazione e ringraziamento.
— **Torino**, 10 novembre 1982.

Si unisce al dolore la famiglia **MAGNATI**.

Cristianamente è mancato
Giuseppe Eriglio
anni 58
Angosciati lo annunciano la moglie **Paola**, il figlio **Alberto**, la sorella **Angiolina**, cognati nipoti e parenti tutti. Funerali venerdì 12 corr. ore 14,30 partendo dall'abitazione strada Bossolo 44 bis.
— **Moncalieri**, 10 novembre 1982.

Le famiglie **Aliotto, Cherio, Croce** prendono parte al dolore di Paola e Alberto.

Improvvisamente è mancato
Antonio Tabarini
di anni 61
Lo annunciano, a funerali avvenuti, la mamma, i figli **Marc, Thierry e Arielle** con il marito **Gaetano**, suoceri, cognati, cognate, nipoti e parenti tutti. La cara salma riposa nel cimitero di Ameno (Novara).
— **Torino**, 10 novembre 1982.

E' mancato ai suoi cari
Candido Scamuzzi
Ne danno il triste annuncio: la moglie **Ernestina Masoero**, la sorella, cognati e parenti tutti. Un ringraziamento particolare ai dott. Luigi Fiorio, al prof. Gianpiero Galdano e collaboratori. Funerali venerdì 12 ore 8,45 parrocchia N. S. della Salute, indi tumulazione in Neive nella tomba di famiglia (servizio pullman). Non fiori, offerte Associazione italiana ricerca cancro. La presente è partecipazione e ringraziamento.
— **Torino**, 11 novembre 1982.

Ne ricordano la grande bontà i nipoti:
Giuseppe Masoero con **Giulia, Riccardo e Silvia**
Margherita Goglino con **Roberto**
Lalla Balleslo con **Rodolfo, Gippi e Luca**
Maurizio Venturino
Adriana Morandi con **Guido e Federica**,
Daniela e Laura Masoero

Pina Goglino
Amilcare Masoero
Mariuccia Venturino
con le rispettive famiglie si uniscono al lutto della sorella per la morte di **CANDIDO**.

Gli amici **Canficlotti e Battini** partecipano affranti al grande dolore di Ernestina per la perdita dell'indimenticabile **CANDIDO**.

Piergiorgio Masoero insieme a **Wanda** e i piccoli **Patrizia e Alessandro**, si unisce al dolore della zia Ernestina per la scomparsa del carissimo padrino **CANDIDO**.
— **Torino**, 10 novembre 1982.

Partecipano al dolore le famiglie: **Cappa, Gallo, Rosso, Barbiroglio, Ferraris, Scarrone**.

Lina Guigas Grattarola e figli partecipano al dolore della cara Ernestina.

Cristianamente è mancato
Ferdinando Colombaro (Nando)
anni 91
Addolorati l'annunciano figlia **Piera**, genero **Armando Megalli**, nipote **Fernanda** con **Carlo**, sorelle, cognati, nipoti, parenti tutti. Funerali venerdì 12 corr. ore 8,45 dall'abitazione via Cardinal Massaia 40/1 per la parrocchia Madonna di Campagna. Dopo le esequie la salma proseguirà per Casalbeltrame (Novara). La presente è partecipazione e ringraziamento.
— **Torino**, 10 novembre 1982.

Luigi Tonolli e famiglia partecipano al lutto che ha colpito il sig. Ettore Angelucci per la scomparsa del padre signor
Giuseppe Angelucci
— **Milano**, 10 novembre 1982.

Il **Presidente**, il **Consiglio di Amministrazione**, il **Collegio Sindacale**, i **Dirigenti**, gli **Impiegati** e le **Maestranze** della **A. Tonolli e C. S.p.a.** e delle **Aziende** ad essa collegate prendono parte al lutto che ha colpito il sig. Ettore Angelucci per la perdita del padre signor
Giuseppe Angelucci
— **Milano**, 10 novembre 1982.

Partecipano al lutto:
Fabrizio Agustoni
Carlo Angela
Pierascanio Azzolini
Renato Bertolotti
Romeo Bonacina
Angelo Borri
Vittorio Canetta
Raffaele Capetti
Aldo Castelfranchi
Luciano Colombo
Umberto Comini
Carlo Cordonatio
Gian Piero Cortesi
Enrico Cozzi
Alessandro Cmjar
Elvio Del Sotto
Pier Luigi Fracchia
Battista Giupponi
Pietro Guarnerio
Bruno Luotti
Leonardo Maggi
Enrico Marchi
Luigi Martinelli
Gianni Mattarelli
Stefano Merocutti
Marco Olper
Massimo Olper
Mariella Ottolini
Giorgio Pusineri
Carlo Rapetti
Fulvio Radice
Vincenzo Riolo
Eraldo Riva
Nicola Valota
Luca Travaglio
Luigi Vigano.

Piga, Tosin, Russo, Guglielmini, Cecchia, Bella, Lucarella e Valanti sono vicini a Vito per la scomparsa della sorella
Domenica Ferrante
— **Moncalieri, 10 novembre 1982.**

E' mancato all'affetto dei suoi cari il
dott. Ugo Simone
di anni 77
Addolorati lo annunciano la figlia **Annamaria** con il marito dott. **Alfonso Bardari** e i figli **Franca e Luisa** la sorella **Bianca** i nipoti e i parenti tutti. I funerali avranno luogo giovedì 11 corrente mese alle ore 9,30 nella chiesa di San Paolo. La cara salma sarà tumulata nella tomba di famiglia nel cimitero di Trino.
— **Biella**, 10 novembre 1982.

Il dott. **Oreste Vezzetti** ricorda con accorato rimpianto l'amico carissimo
dott. Ugo Simone
— **Cuorgnè**, 10 novembre 1982.

E' mancato ai suoi cari
Esterino Galletti
Ne danno il triste annuncio la moglie **Giuseppina**, le figlie **Vincenzina** - **Giovanna**, generi, i cari nipoti e parenti tutti. Funerali venerdì 12 ore 8,45 ospedale Maria Vittoria. La presente è partecipazione e ringraziamento.
— **Torino**, 10 novembre 1982.

E' mancata all'affetto dei suoi cari
Angela Caterina Torassa ved. Dentis
anni 91
Ne danno il triste annuncio la figlia **Wanda**, il fratello, la nipote **Roberta**, la nuora, cognate, nipoti tutti. Funerali giovedì 11 ore 14 dall'abitazione via Tirreno 211. La cara salma verrà tumulata nella tomba di famiglia di Germagnano. La presente è partecipazione e ringraziamento.
— **Torino**, 10 novembre 1982.

La famiglia **Arbore** e la figlioccia **Paola Romano** partecipano al dolore di Wanda.

Soc. **Fedel** partecipa al lutto.

Improvvisamente è mancato ai suoi cari
Aldo Fantino
Ne danno doloroso annuncio la mamma, il fratello, la sorella, **Angela**, i cognati, nipoti. I funerali avranno luogo il 12 novembre ore 10, via Mompantero 49, Collegno.
— **Collegno**, 11 novembre 1982.

E' mancata all'affetto dei suoi cari
Maria Ponsetto ved. Raballo
Lo annunciano i figli **Piero** con la moglie **Dorina, Elisa** col marito **Attilio**, i suoi cari nipoti **Franco** con **Giovanna e Alessandro** con **Grazia**. Funerali presso l'ospedale Mauriziano domani ore 10,15 indi la cara salma proseguirà per Mercenasco. La presente è partecipazione e ringraziamento
— **Torino**, 11 novembre 1982.

Il **Volavan car club** partecipa al dolore del presidente cav. uff. Piero Raballo per la morte della **MAMMA**.

Ha concluso una lunga giornata terrena cristianamente vissuta con instancabile rara generosità
Maria Capelli ved. col. Benedetto Signoretti ved. prof. Mario Vallauri
Danno il triste annuncio la sorella **Luisa** ved. **Vignolo**, nipoti e parenti tutti. Grazie alla cugina Laura Tallone e al dott. Alberto Avagnina per l'affettuosa assistenza. Funerali venerdì 12 ore 10, Fossano, da clinica Avagnina per cattedrale. Eventuali offerte al monastero Cistercense SS. Annunziata, Fossano.
— **Torino**, 10 novembre 1982.

Maurizio Vallauri con **Silvia e Giovanna Vallauri Galluppi** con **Enrico** e figlia **Teresa** ricordano commossi e riconoscenti la zia **MARIA** loro seconda mamma.

Improvvisamente è mancato ai suoi cari
Paolo Alfonsi
Lo piangono: moglie, figlie, papà, sorella, cognati, parenti tutti. Funerali venerdì alle 10,15, parrocchia della Salute.
— **Torino**, 10 novembre 1982.

Magda e Enzo Balma Poma prendono parte al dolore della famiglia.

Colleghi e maestranze della **Emag** a **Balma Poma** si associano al lutto.

Cristianamente è mancato
Giovanni Vallania
Ne danno l'annuncio la moglie **Emma** i figli **Norma, Mirto, Dea** e famiglie. Funerali venerdì 12 c.m. alle ore 15.
— **Chiusa S. Michele**, 10-11-82.

Direzione, Colleghi di lavoro e Personale tutto della **Elma S.p.A.** partecipano al dolore del proprio funzionario p.i. Mirto Vallania per la perdita del padre
Giovanni Vallania
— **Rivalta T.se**, 11 novembre 1982.

Improvvisamente è mancato ai suoi cari
Giuseppe Perreno nonu Pinot
Ne danno il triste annuncio a funerali avvenuti: la moglie, il figlio, la nuora, il nipote **Massimo**, parenti tutti.
— **Torino**, via Oslavia 9
11 novembre 1982.

Le sorelle **Anna** ed **Enza** unite alla cognata **Mariuccia Pitola** piangono la scomparsa del caro **NOTO**.

Silvana unita alla mamma piangono la scomparsa del carissimo zio **GIUSEPPE**.

E' mancato
Alessandro Scalenghe (Giovanni)
Cavaliere di Vittorio Veneto
Lo annunciano: sorella, cognata, nipoti. Funerali oggi ore 14,30 nella Parrocchia Lingotto. La presente quale partecipazione e ringraziamento.
— **Torino**, 11 novembre 1982.

Serenamente si è spenta
Maria Teresa Amprimo ved. Sartorio
Ne danno il triste annuncio le figlie **Rosalena e Geppi** e tutti di famiglia.
— **Roma**, 10 novembre 1982.

ANNIVERSARI

1980 — 1982
Messa per
Giacomo Negri
venerdì 12 novembre ore 18,30, S. Cuore di Gesù.

11-11-'80 — 11-11-'82
Giuseppe Bertot
Un vuoto incolmabile, un grande rimpianto

1977 — 1982
Pierino Ricco
Un bene perduto.

La seconda parte della ricerca sulla scuola delle allieve del «Gramsci»

IL LIBRO IN BILICO

Metodi didattici ■ testi scolastici: due secoli di storia delle «elementari» in Italia nel lavoro «Il fanciullo sfogliato» realizzato dalle studentesse dell'istituto magistrale torinese

Concludiamo la pubblicazione del «fanciullo sfogliato», ricerca storica sulla scuola in Italia dal Risorgimento ai nostri giorni, realizzata [illegible] allieve della III ■ IV G dell'Istituto magistrale «A. Gramsci» di Torino. Nella prima parte, pubblicata nel «dossier» ■ giove[illegible] 21 ottobre ■ «Stampa [illegible]», si analizzava l'evoluzione storica [illegible] metodi d'insegnamento, programmi e testi scolastici negli [illegible] due secoli. In questa seconda puntata ■ parte ancora dalla trasformazione dei libri di testo con particolare riferimento alla impostazione grafica, disegni e illustrazioni, per concludere [illegible] una riflessione: l'arrivo [illegible] nuovi «media» (audiovisivi, tv, radio) ha [illegible] si che il libro non costituisca più un mezzo indispensabile per l'insegnamento. E allora ■i pone l'interrogativo: nella scuola degli Anni Duemila non si leggerà più?

L'ultima parte della ricerca ■ incentrata sulla matematica ■ sull'evoluzione dei metodi didattici, [illegible] testi, dei programmi. L'importanza stessa [illegible] materia per la formazione [illegible] ragazzi è stata messa in [illegible] in alcune epoche: [illegible] la riforma Gentile del 1923, ad esempio, le materie scientifiche venivano messe in secondo piano per dare più spazio ■ quelle umanistiche. Nel dopo[illegible] questa impostazione fu ribaltata...

Quando nel Risorgimento italiano comincia a porsi ■ problema dell'istruzione ed educazione del popolo e del fanciullo esistono già metodi e libri ■ testo per le classi superiori, essi appaiono troppo complessi ■ ambiziosi per un discorso ■ educazione popolare, tuttavia vi ■ certamente una trasposizione del metodo, di tipo catechistico, e delle tematiche derivanti dalle scuole tenute dai religiosi.

I primi libri di testo si ispirano a un metodo sostanzialmente passivo, che ignora i modi dell'apprendimento del fanciullo ■ si basa essenzialmente sulla ripetizione e sulla memorizzazione quali mezzi per assorbire i modelli di comportamento e le nozioni di tipo enciclopedico sull'uomo e i suoi bisogni che si ritiene utile far acquisire. L'istruzione si basa su un principio di gradualità, dal semplice al complesso, il maestro viene indirizzato con una serie di questionari da rivolgere ai suoi alunni ■ che ribadiscono il carattere mnemonico dell'apprendimento, la lingua italiana, indentificata con ■ toscano, ha tra le materie una posizione di rilievo anche perché si tratta di unificare linguisticamente la nazione, da qui i lunghi elenchi ■ nomi ■ sinonimi ■ l'attenzione data alla pronuncia.

Con il positivismo, dagli Anni 70 in avanti ci si fa più attenti alla natura specifica del fanciullo, devono essere rispettati i modi naturali dell'apprendimento, ■ rifiuta il nozionismo, la [illegible] astratta; per giungere alle idee generali non si possono prendere scorciatoie, occorre partire dall'osservazione, dall'esperienza diretta, dall'intuizione: al posto della lezione verbale esclusivamente si introduce la «lezione di cose» e la «lezione per aspetto» che si basano appunto sull'osservazione.

L'obiettivo è quello ■ far acquisire abitu[illegible] critiche, di «formare le teste», di abituare anche al retto comportamento morale [illegible] più [illegible] modelli [illegible] imitare pedissequamente, ma attraverso la pratica [illegible] vita nella comunità scolastica.

Con la riforma di Gentile del 1923 vi è il rifiuto delle tecniche educative ■ della psicologia, nella convinzione che il «metodo è il maestro» nel quadro di una pedagogia vivente non irrigidibile in schemi. Il maestro ha funzione di mediatore tra i grandi della letteratura e il fanciullo, ci si deve rifare alla tradizione popolare e alla poesia, il fanciullo stesso è poeta; quindi si deve rifiutare il nozionismo e dare corso alla creatività, di qui l'importanza data alle attività artistiche, al canto, alla drammatizzazione, l'introduzione del diario personale come momento di libera espressione.

Con la progressiva fascistizzazione della scuola non vi è più posto per la spontaneità e la creatività del fanciullo e per la libertà del maestro: coreografie di massa, dialogo fascista e cronistoria dei fatti del regime sostituiscono le libere attività e il diario personale. Nel 1930-31 viene imposto il testo [illegible] di Stato.

Nel dopoguerra ■ programmi del 1945 ■ del 1955 recepiscono il discorso attivistico; ■ deve rispettare la struttura psicologica del fanciullo, le caratteristiche globali del suo apprendimento, la necessità di partire dal concreto, dall'intuizione, si dà importanza all'ambiente del fanciullo.

La materia viene presentata in cicli didattici, ■ cerca ■ stabilire collegamenti interdisciplinari. Tale discorso attivistico è però recepito dai testi [illegible] forme inadeguate: la scelta dei passi ■ delle poesie ■ spesso casuale, l'accostarsi all'infanzia è inteso in senso sdolcinato ■ [illegible] indulgenza al vezzeggiativo, i cicli per lo più consistono [illegible] una organizzazione della materia che segue il [illegible] dersi delle stagioni.

Negli Anni '47 la contestazione investe l'esistenza stessa del libro di testo visto [illegible] l'emblema di una didattica passiva, che cristallizza la cultura in schemi.

Nell'editoria più recente si assiste ■ uno sforzo di rinnovamento, i testi si fanno meno dogmatici, aperti alla contemporaneità, gli argomenti sono presenti in modo problematico, la scelta di poesie ■ prose non ■ più casuale, ■i ricorre ad autori [illegible] vaglia. Nella strutturazione del libro e nella successione delle materie si tengono presenti ■ ricerche psicopedagogiche del Piaget ■ del Bruner: si collegano immagini e parole, si introducono giochi logici, storie da costruire.

Dal vecchio abecedario al moderno audiovisivo Non si leggerà più nella scuola Anni Duemila?

Fino [illegible] 1830 l'educazione scolastica, quando c'è, viene supportata da abecedari ■ da abachi cui si affiancano libri di lettura, per lo più a sfondo moralistico, storico, religioso, con annotazioni e consigli per la vita pratica, letture istruttive su argomenti vari.

L'uso dell'immagine è legata [illegible] concetto che l'apprendimento si basa sull'intuizione ■ quindi il disegno ha la funzione [illegible] sostituire l'esperienza diretta consentendo l'osservazione. L'iconografia che inizia ad [illegible] re usata sistematicamente attorno al 1870, fornisce per qualche tempo poche tavole ■ tutta pagina e alcuni disegnini intercalati [illegible] testo. Vi [illegible] effigiati di preferenza uomini illustri, fiori, piante ■ animali. [illegible] ■ [illegible] naturali sono dunque le materie a cui l'immagine presta maggiore supporto.

Non [illegible] infrequenti i casi in cui al testo vengono affiancati cartelli illustrativi da appendere in classe e carte geografiche. La tecnica usata è la riproduzione litografica [illegible] disegni al tratto, redatti ad inchiostro [illegible] china. [illegible] colore per ragioni economiche e tecniche, viene usato soltanto in rare edizioni [illegible] lusso.

In seguito diventa possibile la riproduzione fotomeccanica di tavole pittoriche ■ mezzatinta, si favorisce l'adesione qualificata di pittori illustri al campo dell'editoria. Ne è esempio significativo l'apporto dato [illegible] Sartorio, Nardi ■ Ferraguti alla realizzazione delle illustrazioni per l'edizione del 1892 di *Cuore*.

Sino ai primi anni del '900 il gusto floreale-liberty in auge [illegible] tempo, addolcisce immagini in [illegible] parte redatte in una ottica fortemente borghese (non priva, specie in epoca giolittiana e crispina, di contraddizioni e [illegible] tentativi di sapore populistico) e le inserisce in spazi (s) regolati dalla linea curva. Frequente, nella pagina stampata che si presenta spesso con spigoli arrotondati, è l'uso del capoverso illustrato ad ogni capitolo, ■ nei titoli ci si serve sovente di caratteri ornati inseriti in fregi appositamente disegnati o forniti belli e pronti dall'industria grafica.

Già nel periodo prebellico ■ colgono le prime avvisaglie di [illegible] mutamento [illegible] stile, derivato in grande misura ancora [illegible] modelli francesi. La prima guerra mondiale e l'avvento del fascismo impongono [illegible] stacco per certi versi drammatico dal mondo vero o sognato della Belle Epoque.

Lo stile della grafica, editoriale ■ non, si adegua [illegible] momento facendosi più duro ■ sintetico. [illegible] linea morbida e sinuosa, le curve a schiocco di frusta, nervose e scattanti dei fregi ■ frontespizi floreali migliori ■ delle cornicette che ribordavano le illustrazioni, lasciano il passo a composizioni figurative inserite in spazi più geometricamente concepiti, le quali si articolano, negli Anni 20 e 30, su forme rigide, dal segno preciso ■ contrastato dal chiaroscuro netto ■ violento, è, quasi limitatamente alle pubblicazioni della Libreria [illegible] [illegible] [illegible] ■ scuola, con un assetto solido, talvolta monumentale cui non sono del tutto estranee esperienze cubo-futuriste o del cosiddetto stile '900, ridotte ■ termini decorativi. Nell'editoria per l'infanzia le tecniche [illegible] principalmente due. Nelle tavole ■ colori più importanti le campiture sono piene e il chiaroscuro, quando c'è, è dato a lievi velature sovrapposte (tempera acquerellata). Il tutto ■ poi ripreso ■ china [illegible] (e qualche volta ■ spruzzo) con la quale si precisano contorni ed ombre. Nelle illustrazioni [illegible] minore rilevanza invece, le immagini [illegible] quasi sempre redatte a china e acquerellate di preferenza solo [illegible] [illegible] ■ due colori. Anche nei titoli si osserva un ritorno ■ caratteri [illegible] sapore geometrico, [illegible] forme derivate talvolta da caratteri lapidari romani

Questa situazione, stilisticamente parlando, si trascina pressoché uguale sino alla soglia degli Anni 50. Soltanto si deve rilevare come tra il '40 ■ [illegible] '50 il segno si faccia meno rigido ■ sicuro, le figure perdono quella presenza volumetrica più sopra accennata ■ assai più si conceda, nel disegno, allo sfumato e al pittorico. C'è, in questo periodo, una presenza di illustratori [illegible] grandissimo livello e personalità, alcuni dei quali collaborano sia [illegible] redazione [illegible] libri di testo sia alla preparazione di enciclopedie (ad es. *Il Tesoro*, Utet) ■ collane per fanciulli di varia età (*La scala d'oro*, Utet). La guerra ancora una volta contribuirà in modo determinante ■ dare [illegible] taglio netto con il gusto grafico di questo.

A questo punto una parentesi. Negli Anni 30 si assiste ad un fenomeno destinato ad influire in modo decisivo sui modi di approccio alla lettura. E' del '32 l'introduzione del fumetto in Italia, [illegible] l'uscita del settimanale *Jumbo*. Esso riproduce materiali inglesi e americani, così come faranno [illegible] per molto tempo le altre nuove testate. Bisognerà arrivare al '37, [illegible] di nascita del *Vittorioso*, settimanale cattolico per ragazzi che con l'altrettanto celebre *L'Avventuroso* userà [illegible] esclusivamente di autori italiani, per avere prodotti nazionali.

Gli Anni Cinquanta segnano la rinascita dell'editoria per ragazzi

ENCICLOPEDIA IN CATTEDRA...

Si stampano le grandi opere di divulgazione scientifica: Conoscere, Selezione dei ragazzi, Selezione dello scolaro - Ma il libro di lettura viene messo in crisi da fumetti, radio ■ tivù

Un altro aspetto che ■ doveroso segnalare anche solo di sfuggita ■ il contributo dato da numerose iniziative commerciali tese, oltre che a migliorare il proprio profitto ■ il proprio prestigio, ad una forma educativa per immagini. Per decenni, fin dai primi del '900, ditte come la Liebig e la Lavazza hanno dato un contributo alla formazione della cultura dei fanciulli attraverso la distribuzione di serie di figurine di argomento incredibilmente vasto, spesso illustrate ad altissimo livello ■ corredate di testo sul retro. Ben diverso ■ il giudizio che si può dare sulla «raccolta di figurine» comperata ■ bustine dal giornalaio. ■ livello assai scadente sia nel supporto cartaceo sia ■ gusto illustrativo, vengono ormai prodotte a ridosso di mode televisive ■ personaggi ■ storie ■ cartoons giapponesi ■ americani.

In tutte però, antiche ■ recenti, ■ possibile cogliere ■ gusto dell'epoca che le ha prodotte.

Gli Anni ■ segnano la rinascita anche dell'editoria. ■ voglia di riemergere ■ periodo buio della guerra traspare nell'ottimismo che pervade pure le pagine dei libri per l'infanzia. E' ■ ottimismo inevitabilmente ammiccante al modello americano che ancora ■ immerso nel ■ «sogno» roosveltiano e traeva massima amplificazione dall'opera convinta e persuasiva ■ disegnatore Norman Rockwell. I suoi modi espressivi ■ sapore fortemente realistico giungono all'illustrazione italiana per l'infanzia mediati ■ lavoro sapiente di Walter Molino, dal 1942 infaticabile copertinista della *Domenica del Corriere*.

■■ non va certo dimenticato l'apporto datole anche dalla diffusione dei prodotti, film compresi, di Walt Disney. L'uno ■ l'altro aspetto conducono ad una trattazione delle immagini a robusti tonali (a tempera ■ ad acquerello), inserite in contesti di favolistico realismo in un clima da «grande commedia degli effetti» (le tematiche non sono sempre dissimili da quelle dei periodi precedenti se si esclude il dato ideologico di fondo, ed esaltano ancora i buoni sentimenti, l'educazione religiosa, la famiglia, il lavoro). L'illustrazione ■■■ aspetti pittorici che mai aveva conosciuto prima, le figure affidano la loro consistenza chiaroscurale ■■ espressiva a stereotipi fisionomici sempre addolciti qualunque ruolo interpretino, i paesaggi si fanno idilliaci nei loro prati soffici dai peschi sempre fioriti, nei cieli vaporosi e tersi, nelle incantate distese di neve. La ■■■■ divulgazione scientifica per ragazzi viene affidata ■ tavole illustrative che hanno i requisiti appena descritti. Ne danno la prova l'enciclopedia *Conoscere*, edita dai ■■■■ Fabbri in questi anni ■■ anche le riviste *Selezione del ragazzi* e *Selezione dello scolaro*.

Gli Anni 50 segnano pure l'inizio di ■■■ ridefinizione ■■■ funzione del libro di lettura che ormai è costretto ■ fare i conti con altri «media». Per garantirsi uno spazio di sopravvivenza ■■■ deve relazionarsi in forme ■ contenuti a fumetti, film, mode che attraverso radio e dalla metà degli Anni 50, televisione vanno diffondendosi.

■ partire dagli Anni ■■ si ingigantisce sempre più ■ fenomeno testé espresso. I nuovi «media» arrivano ben presto ■ capovolgere, per esempio, quello che da sempre erano stati i meccanismi di produzione del film per ragazzi. Non è infrequente infatti che si derivino per ragioni commerciali libri ■■ film e non più viceversa. Di qui in poi ■ ■■■■■■ comprendere un ■■■ di tempo che giunge ■■ nostri giorni) l'illustrazione per i libri di ■■■■ e di lettura tenderà sempre più ■■ accettare compromessi ■ contaminazioni ■■■ i linguaggi espressivi dagli altri mezzi di informazione. Si fa larghissimo ■■■ ■■■■ fotografia, spesso manipolata e supportata da altre tecniche che vengono adoperate in modo composito ed eterogeneo. Le illustrazioni perdono il loro sapore realistico e pseudoscientifico ■ si ■■■■■ in qualche misura ■ soluzioni di sapore fumettistico, realizzate con pastelli a cera, matite colorate, tempere, pennarelli, xerocopie e ogni sorta di elaborazione grafica.

Il '68 ha inverito spesso di segno le valenze dei contenuti dei libri. Non sempre la qualità della grafica editoriale di certo indirizzo ■ di buon livello, talvolta ■ volutamente■ dimessa per aderire meglio alle ideologie che propone. In generale si può affermare che tra gli illustratori ■■■■■■ nomi affermati, ■ differenza del passato, ma c'è più coscienza professionale in campo pedagogico, l'illustratore-pittore cede il passo al graphic-designer (es. Bruno Munari e la collana *Tanti bambini* da lui diretta per Einaudi) ed anche ad équipes di insegnanti che realizzano i propri testi adoperando documentazioni delle loro esperienze. Ci si accorge dell'importanza e della freschezza del disegno infantile e allora lo si utilizza per commentare intere pubblicazioni, e in alcuni casi l'editoria più sensibile ad istanze politicizzate si ispira ad anonime ma efficaci espressioni grafiche popolari.

■ questi ultimi anni, poi, si accentuano anche nei libri di testo suggerimenti di elaborazioni grafiche dell'immagine in cui il fanciullo ■ invitato ■ colorare, tagliare, incollare ■ assemblare parti tratte ■■ proprio manuale. Analogamente, in alcuni libri di lettura, vengono riproposte soluzioni cartotecniche che traducono ■ pagine in oggetti tridimensionali, utilizzabili in termini ludico-manipolatori ■ con diverse possibilità combinatorie, all'atto della semplice apertura.

Oggi, infine, pare si sia ristabilito un sufficiente equilibrio nell'impostazione grafica del libro ■ testo e ■■ anzi, nell'editoria parallela da qualche tempo ■ stiano producendo (pur sotto l'influsso ■ illustratori americani, tedeschi e inglesi) cose egregie, ■■ un ritorno ■■ immagini dal disegno assai curato, in cui lo sfumato riesce ad esprimersi ■ termini iperrealistici grazie anche alla ritrovata sofisticatissima tecnica dell'areografo.

Rimane dunque un'impressione ■ discreta vitalità in un settore che necessita ■ continui aggiornamenti, ■ grande inventiva (mai dimentica dei propri substrati culturali) e ■ capacità ■ rapportarsi ■ dialogare sempre meglio nei confronti degli altri «mezzi» dai cui strapotere evidente, oggi, rischia di essere fagocitato.

Leggere e scrivere

L'evoluzione dei metodi didattici

Per l'insegnamento del leggere e scrivere inizialmente è stato adottato il metodo ■■■ litico che si basa sull'apprendimento delle singole lettere dell'alfabeto addestrando via via gli alunni alle loro combinazioni secondo un'accurata progressione delle difficoltà. Successivamente il metodo diventa sillabico ■ il primo apprendimento è costituito da singole sillabe ■ i sillabari prendono il posto degli abecedari.

Tale metodo ■ quello imposto dai primi programmi della scuola italiana: «Il maestro comincerà pertanto a far conoscere le vocali, poi i dittonghi, e per ultimo le consonanti associandole alle vocali con la graduazione indicata nei cartelloni, vale a dire cominciando dalle sillabe semplici ■ passando alle più difficili

I metodi sintetici mettono subito il bambino a contatto con l'intera realtà linguistica poiché gli presentano la lettera dell'alfabeto nella sua connessione ■■ ■ altre lettere, nell'unità minima significativa che ■ ■ parola. Tali metodi si basano sulla percezio■■ globale che è tipica del bambino. Precursori ■ tale metodo ■ ■■■ stati anche nei secoli passati, in Italia basti ricordare il Lambruschini. In epoca moderna questo metodo viene introdotto ■■ Decroly ■ ■■■ versioni varie (metodo che parte dalla frase intera oppure dalla parola) si è introdotta gradualmente nella scuola italiana ■ partire dal secondo dopoguerra. Tali metodi sintetici danno sempre più rilievo al collegamento ■■■ la figura, tecnica d'altra parte già usata precedentemente.

Anche per la scrittura ci si attiene sempre più al rapporto con il disegno, soppiantando gli antichi esercizi delle aste.

«Come rendere interessante l'aritmetica» Dall'abaco dei nonni alla insiemistica...

«Lo strumento più utile per l'apprendimento — si legge nei programmi del 1860 — è il pallottoliere»

IL MINISTRO GENTILE, AUTORE DELLA RIFORMA ■■■ ■■■■ IN ■■■■■ ■■ ■■ ■■■■ SCIENTIFICHE

Nella Metodica del 1835 Milano, ritroviamo alcune delle avvertenze che venivano indicate ■■■■ utili per l'insegnamento della matematica: passare gradualmente dal facile al difficile, rendere interessante lo studio scegliendo argomenti già noti all'esperienza degli scolari, esporre, descrivere, confrontare le monete, le misure ed i pesi in uso nel Paese.

Prima dell'Unità d'Italia, i programmi, pur essendo diversi da Comune ■ Comune, in generale prevedono ■■■ divisione tra classi ■ 1° grado a classi ■ 2° grado. Nel 1° grado, l'insegnamento dell'aritmetica comprende la numerazione a tappe successive: 1 a 3, fino a 6, fino a 10..., utilizzando come esempi oggetti presenti in aula. Dopo ■ ■■ si prosegue fino ■ ■■ e si determina il concetto di decina ■ così fino a 100. Si passa quindi alla seriazione a memoria, ■■■■ l'ausilio ■ oggetti visivi e si portano i bambini ad enumerare sia in crescendo che in decrescendo.

Acquisiti ciò, la seriazione avviene saltando dei numeri: es. numeri pari, dispari.

Nelle classi ■ 2° grado ■ passa ■■■ operazioni, presentate attraverso esempi visivi o comunque legate ad una esperienza pratica.

Gli abbacchi presentano pagine colme di regole, ■ tabelle e prive di illustrazioni.

Dai programmi ■■■ ■■■ notiamo che l'insegnamento della matematica ■ volto soprattutto ■ far apprendere esattamente ■ speditamente le nozioni ritenute indispensabili per le nuove attività lavorative, dal piccolo commerciante, all'artigiano, all'ope■■■

Si consolidano le quattro operazioni fondamentali, consacrate poi nell'uso scolastico, molta importanza è data al calcolo mentale ■ agli esercizi di memoria; lo strumento didattico, indicato nelle «Istruzioni», è il pallottoliere.

Per quanto riguarda l'istruzione delle fanciulle: «Nell'aritmetica, ad esempi affatto estranei alle occupazioni femminili, ■ preferiranno quelli che si riferiscono a casi di domestica economia, a spese, a lavori concreti ed attinenti ■ cose familiari. Per ciò stesso ■■■ converrà dimorarsi molto nelle nozioni ■ geometria, ma star contenti a definizioni chiare e di facile apprendimento ed alle più semplici applicazioni dei principi della scienza ad oggetti noti e soprattutto al disegno».

Con il R. D. 1861 viene introdotto il sistema metrico decimale che sostituiva ■ misure locali ■ ostacolo alla diffusione ■■■ mercato nazionale, ma notiamo già ■■■ riduzione di contenuti: i primi programmi comprendevano anche le proporzioni ■ la tenuta ■■■ libri delle aziende, mentre i nuovi si limitano, fino al terzo anno ■■ scuola, a parlare solo di addizione, sottrazione e moltiplicazione.

Con i programmi ■■■ 1867, la «scoletta» della durata di tre anni deve dare un'istruzione volta alla pratica più che alla teoria, di fatto notiamo un incrudimento del nozionismo, si trascurano le dimostrazioni che «in quella ■■■■■ ■■ non sarebbero comprese ■ gli ■■■■■ ■■■ ancora più fitti di definizioni e di tabelle di calcolo.

Così si insegna a «far di conto» dal 1888 alla riforma Gentile (1923)

DAL SENSIBILE ALL'ASTRATTO

I programmi, ampi e minuziosi, del 1905 raccomandano: «L'insegnamento deve essere nutrito di verità» - Viene inserita la geometria - Poi le materiie umanistiche hanno il sopravvento

I programmi del 1867 rimangono in vigore per venti anni circa si rivelano inadeguati in seguito al diffondersi delle concezioni positiviste: l'esigenza metodo che guidi il bambino a ripercorrere il processo naturale dell'apprendimento in modo che partendo da un'esperienza concreta sensibile risalga induttivamente ai concetti generali. Il metodo scientifico è assunto metodo didattico. Per Gabelli (1888) non è necessario possedere mezzi, strumenti, gabinetti di meccanica, è importante ciare il sapere con fare soprattutto animare nel bambino lo spirito di osservazione, far mettere in pratica ogni che si acquisisce farne comprendere l'utilità.

Il quarto e quinto di scuola permettono un ampliamento dei programmi: calcolo delle frazioni, regola del tre semplice, applicazione ai conti interesse e di società, calcolo di aree, definizione solidi.

A soli sei anni di distanza, i programmi Baccelli (1894) portano uno sfrondamento dei programmi precedenti, ritenuti eccessivamente intellettualistici per il popolo, le nozioni scientifiche inglobate in un unico insegnamento con il di «nozioni varie» che comprendono quell'insieme di noscenze «assolutamente necessarie a chiunque non debba avere altra scuola non quella aperta a tutto il popolo.

Nelle «Istruzioni» si raccomanda al maestro il metodo intuitivo, l'osservazione modelli dei solidi, l'uso della serie completa delle unità misura e si insiste sull'importanza del calcolo mentale.

«Aritmetica, geometria, sistema metrico debbono formare un complesso di cognizioni di attitudini così disposte che oltre all'effetto abituare a precisione assoluta di linguaggio, porgono subito famiglie, alle officine, ai traffici, ai campi una contribuzione indispensabile di ordine e di previdenza».

L'ampiezza e minuziosità dei programmi del 1905 si rilevano anche per quanto riguar- l'insegnamento della matematica: gradualità delle conoscenze che il maestro deve impartire prescritta nell'indice addirittura classe per classe il numero cifre con cui i bambini devono operare (es. classe II^a^: nella moltiplicazione e divisione il moltiplicatore e il divisore debbono essere rispettivamente di una sola cifra. Classe III^a^: il dividendo non più di sette cifre e il divisore più tre...).

L'indicazione poi «unità sapere scolastico» si riduce a utilizzare esercizi di matematica per «l'insegnamento morale»: «per il fanciullo, un di pietà può mettere capo ad una divisione, supponendo che abbia tanti soldi e incontri tanti poverelli... Per ragazzo i calcoli relativi al risparmio e all'interesse sono appropriati a mettere rilievo i vantaggi della parsimonia e della previdenza...» *(dalle Istruzioni)*.

Il quinto il sesto sono svolti all'acquisizione di conoscenze utili all'inserimento nel lavoro: misure agrarie in commercio, computi commerciali, ragguaglio del sistema monetario italiano con i sistemi dei più importanti Stati ecc.

Le istruzioni iniziano per quanto riguarda la matematica con: «lo studio dell'aritmetica prima dal sensibile all'astratto poi dall'astratto al concreto» *proseguendo indicazioni particolareggiate esempi di esercizi cui si consiglia anche la durata. Viene raccomandata la sostituzione della divisione* «due via tre» «due per tre» *con* «due volte tre».

L'inserimento della geometria che inizia dalla terza classe deve basarsi sul disegno carta quadretti tavolette ardesia l'ausilio modelli in filo di ferro o in legno. I problemi devono essere desunti dalla vita reale perché «l'insegnamento deve essere nutrito verità: l'ipotesi astratta è forma usarsi nello studio superiore della matematica non scuola popolare».

La riforma Gentile del 1923 sancisce l'importanza della formazione umanistica a scapito quella scientifica i programmi dell'Ist. Magistrale ne sono tutt'oggi il frutto ancora vivente e per molte ragioni nocivo.

Poiché per la pedagogia neo-idealista, il sapere coincide con lo sviluppo dello spirito, le materie scientifiche considerate come materie puramente tecniche devono esapprese quel tanto che basta alle applicazioni pratiche, la matematica deve servire per acquisire le abilità calcolo necessarie all'addestramento al lavoro e per avere idee chiare ed operative su verità già date.

Il contenuto programmi primi anni è vago limitato «per scrivere far conto c'è tutto il tempo».

Si raccomanda che «i segni vengano letti con varie traduzioni espressive secondo il gusto del maestro e non fisse *(esempio 6:3 si potrà leggere distribuito 3)* si può far affidamento» *per i maestri e per i fanciulli (per premio)* «su qualche buon abbaco che presenti le mirabili armonie e rispondenze dei numeri nel vario combinarsi».

I programmi comprendono in sostanza l'apprendimento della tavola pitagorica, le operazioni, i numeri decimali, il sistema trico, disegno geometrico, misure superfi- e volume, proporzioni e regola del tre semplice.

Per le classi integrative è prevista raccolta esercizi problemi con brevissimi richiami di teoria forma molto elementare, mentre per le scuole elementari rurali, il programma ricalca in forma ancor più superficiale quello generale e prevede fatture, rendiconti, misurazioni di distanze, di superfici di terreni. Del resto i programmi dell'Istituto magistrale presuppongono una formazione matematica livello popolare, po' di algebra, un po' di aritmetica razionale per il calcolo sulle quattro operazioni e la geometria euclidea capacità di dimostrare teoremi già dati per veri.

L'ideologia è stampo decisamente autoritario: la verità viene ricercata ma dedotta dalle tesi che la contengono; l'insegnamento questa materia non ha nulla creativo trasmette delle informazioni al massimo delle abilità, infatti suggerisce il maestro impari collegare la geometria con le attività manuali («costruire modellini geometrici»).

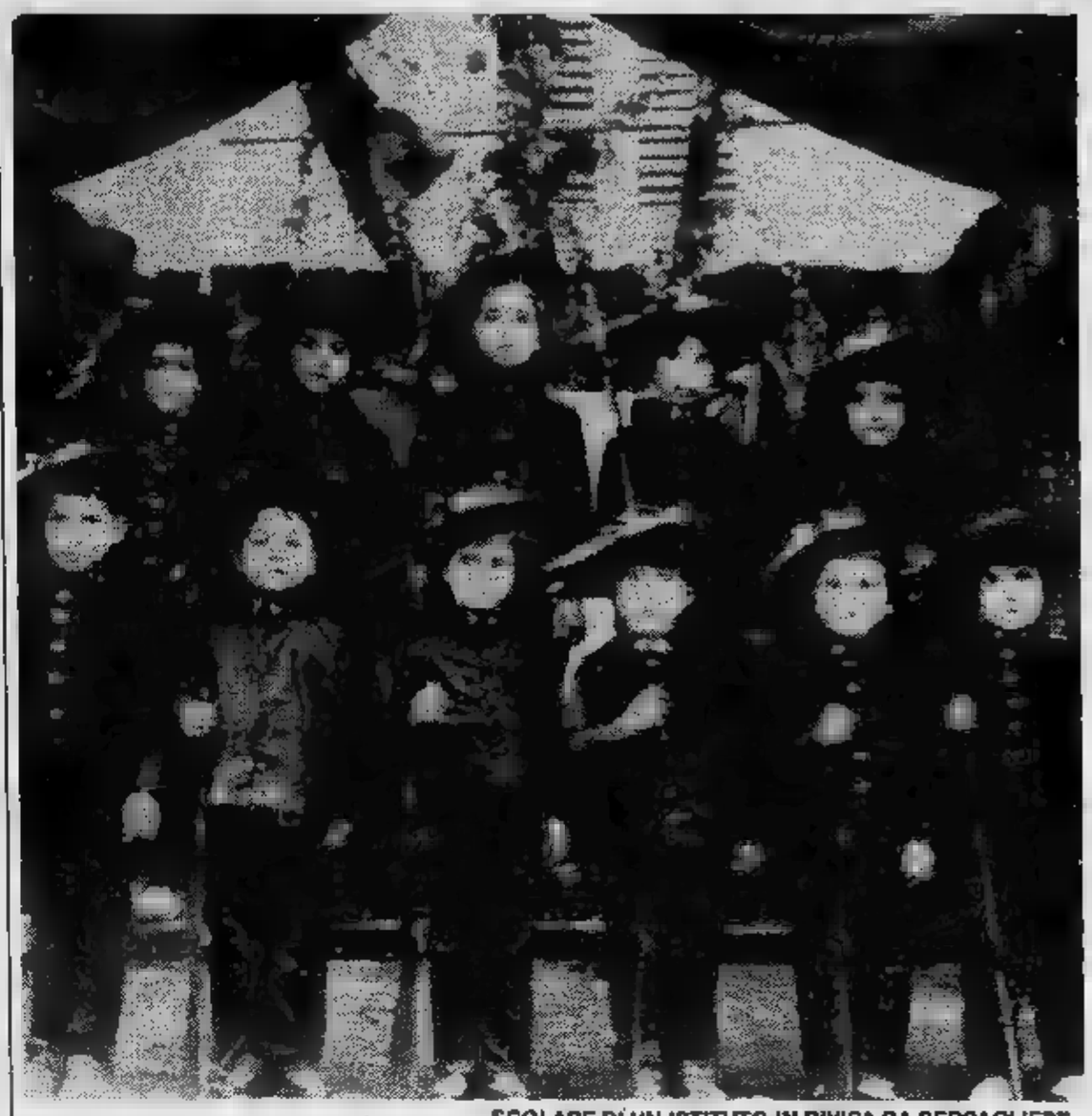

SCOLARE DI UN ISTITUTO IN DIVISA DA BERSAGLIERE

Balilla e Figli della lupa nei problemi del ventennio

Le modifiche del 1934 comportano particolari cambiamenti per i programmi di matematica, notiamo però che la concezione strumentale che si ha questa materia viene ancor più accentuata in questo periodo di fulgore fascista: anche i problemi le illustrazioni devono servire per inculcare nei bambini lo spirito del Balilla! Per il resto cultura scientifica è rimasta la stessa, il popolo non può che conoscere quelle quattro nozioni, utili per la vita pratica.

Citiamo ad esempio da «Il libro della III classe 1941»:

Problemi graduati.

Una domanda: operazione.

1) Una scuola elementare è frequentata 112 Figli della Lupa, 385 Balilla e 412 Piccole Italiane. Quanti sono in quella scuola gli iscritti alla Gioventù Italiana del Littorio?

Due domande: riduzione di misura una operazione.

2) Durante l'assedio economico una madre offerse alla Patria il suo anello nuziale del peso di gr 7,32 braccialetto del peso dag. 1,78. Quanti grammi pesava il braccialetto? Quanti grammi d'oro quella buona madre italiana offerse alla patria?

Due domande: due operazioni.

3) Il bel giornalino settimanale «Il Balilla» scritto e stampato appositamente per i fanciulli della nuova Italia, costa L. 0,40 la copia. Comperandolo tutte le settimane, quanto spenderesti in un anno? abbonassi, quanto risparmieresti ogni anno dato che l'abbonamento annuo costa L. 15?

Nel dopoguerra si riscopre la matematica (ma il pallottoliere finisce in pensione)

Bandito il nozionismo - Si mette in rilievo l'importanza sociale dell'aritmetica della geometria

LA TECNICA ENTRA SCUOLA: NUOVI STRUMENTI PER L'APPRENDIMENTO

Un nuovo insegnamento che abbia come obiettivo primario la educazione dell'allievo alla partecipazione sociale, alla capacità critica, all'attività produttiva, sembra abbia possibilità sviluppo partire dai programmi del '45.

L'intento, rilevato per l'insegnamento della matematica, nella lettura dei suggerimenti della commissione didattica consultiva dell'Ossola liberata «importanza formativa rispondente alle condizioni odierne della civiltà», l'abbiamo analogamente riscontrato nell'introduzione ai programmai del '45: più nozionismo delle operazioni ed educazione formale forme idealizzate (forme geometriche) ma rilievo dell'importanza sociale dell'aritmetica, per operare nella vita educazione per organizzare metodo razionale lavoro.

A questo proposito si è parlato di pragmatismo americano e di ispirazione Dewey per quanto riguarda l'importanza *«un sistema educativo che vada verso un utilizzo sempre maggiore del metodo scientifico, per promuovere le possibilità di un'esperienza in via di accrescimento e di espansione»*.

Il bambino, in collaborazione con il maestro, passerà dalla fase iniziale scoperta intuitiva alla fase della razionalità.

Inoltre l'intento di abituare ad razionalità dell'organizzazione del lavoro e di far comprendere valore sociale dell'aritmetica è evidente nel sottolineare l'importanza dei problemi di spesa, ricavo, guadagno nel promuovere iniziative quali la cooperativa scolastica, con lo scopo di insegnare a padroneggiare attraverso i calcoli situazione reale.

parla anche di domande logiche e progressive che inducano gli allievi alla riflessione sulle soluzioni e quindi educhino all'autocontrollo delle risposte.

C'è una condanna esplicita al vecchio pallottoliere «come tipica espressione di sussidi didattici preparati ed usati fino alla noia, con scadimento di qualsiasi interesse», e raccomanda per l'insegnamento del sistema metrico di evitare gli interminabili esercizi scritti di riduzione per esercitare invece pratica le misurazioni.

La geometria procederà osservazioni intuitive fatte su cose, con l'aiuto dell'insegnamento del disegno.

Notevole inoltre nei programmi l'introduzione di curiosità giochi aritmetici geometrici.

Ci è sembrato che questi programmi, forse troppo ambiziosi data la situazione del dopoguerra italiano, siano comunque apprezzabili e rispondenti a un'ideologia di innovazione livello internazionale e progresso culturale e sociale.

L'ultima «rivoluzione» cominciò vent'anni fa. E non è ancora finita

L'INSIEMISTICA NON BASTA...

La teoria degli insiemi viene «lanciata» nel '62 dal ministero della Pubblica Istruzione - Ma in questi anni già si affaccia un nuovo metodo: scoprire la matematica con il gioco

«Quanto a far di conto, nel nostro secolo, che è il secolo dell'organizzazione e delle statistiche, è chiaro che una persona è tanto più libera quanto più sa misurare e commisurarsi» è con questa definizione artificiosa, il cui riferimento alla statistica dovrebbe costituire la novità, mentre di novità molto più importanti della realtà scientifica non fa cenno, si ritorna, con i programmi del '55, alla tradizione educativa umanistica e cristiana.

La nuova realtà di produzione industriale e dei rapporti sociali che esploderà nel '60 ha un'importanza marginale e non deve incidere sull'educazione del bambino, che è ispirata invece da valori permanenti ed immutabili.

Le motivazioni addotte a questa nuova stesura dei programmi sono ufficialmente le seguenti: necessità di insegnamenti graduati alla struttura psicologica del fanciullo e di divisione in due cicli per ovviare al fenomeno delle ripetenze. I ripetenti sono infatti circa un milione e costano all'erario più di 15 miliardi l'anno.

I contenuti delle singole materie sono più limitati e in particolare si ha uno sfrondamento della matematica: acquisizione della Tavola pitagorica a terza e non in seconda, niente operazioni sulle frazioni, spiegazioni teoriche di geometria, semplici calcoli di perimetri ed aree, come neppure problemi inversi, se non molto semplici.

Il primo ciclo comprende la del numero a partire da attività di gioco ed osservazione del reale e si svolge per lenti gradi di sviluppo con le operazioni dirette. secondo ciclo, rileviamo la solita scontata raccomandazione ai problemi reali, in cui dati numerici siano semplicissimi e la importanza data allo svolgimento orale, mentre solo a quarta il maestro passerà ai problemi che richiedano più operazioni scritte.

Inoltre il criterio di globalità che deve contraddistinguere l'insegnamento fa sì che nel primo ciclo l'aritmetica e la geometria siano intimamente con le attività di osservazione (delle quantità e delle forme) e di espressione (operare misurando, lavoro, disegno...) mentre nel secondo ciclo la globalità viene attenuata per dare più spazio allo studio sistematico della materia, sempre basato su un'attenta derivazione dei problemi dall'esperienza del fanciullo.

Fare in breve un quadro dello sviluppo della matematica del '900 non è possibile, ma vorremmo tentare di delineare una traccia che permetta di comprendere la nuova formazione matematica, l'influenza sull'insegnamento e sui contenuti dei libri di testo, anche se la scuola risulta sempre molto distante dai livelli di studio specifico di ricerca. Bisogna rifarsi ancora all'800 per ricordare gli studi di Boole (1815-1864) sulle teorie matematiche della logica e delle probabilità, l'influenza di Saussure (1857-1913) per quanto riguarda lo sviluppo dello strutturalismo nel '900, le ricerche del Peano (1858-1930) sulle basi del formalismo logico e infine l'opera di Hilbert (1862-1943) per i fondamenti del metodo assiomatico in geometria, di Cantor per la teoria degli insiemi e di Dedekind per l'aritmatizzazione dell'analisi.

Il pensiero logico matematico nella prima metà del 900 si approfondisce ulteriormente gli studi di Frege riguardanti la logica simbolica, con la pubblicazione nel 1903 dei «Principia mathematica» ad opera di Rousel e Whitheand e nel del «Tractatus logico-philosophicus» di Wittgenstein. Infine è da ricorare il Circolo di Vienna, costituito negli Anni Trenta da filosofi della scienza e matematici, fondatori del movimento chiamato empirismo logico o neopositivismo. Ci soffermiamo solo su uno degli aspetti maggiormente innovativi introdotti in matematica: la riformulazione delle varie parti in forma rigorosamente assiomatica: assiomatizzare teoria significa precisare con il massimo scrupolo l'elenco completo delle proposizioni primitive (assiomi) da cui derivare con ragionamenti ipotetici-deduttivi, un sistema di relazioni riconducibili e non contraddittorie rispetto agli assiomi di partenza.

Il metodo assiomatico permette un notevole sviluppo di branche della matematica, quali la topologia e il calcolo della probabilità: un gruppo di studiosi francesi, riuniti sotto l'unico nome di Nicolas Bourbaki, inizia nel la pubblicazione di una serie di volumi con il compito di realizzare il programma di assiomatizzazione di tutte le teorie fondamentali della matematica. Inoltre dall'introduzione nella matematica pura del metodo assiomatico deriva anche un notevole sviluppo, nel nostro secolo, della matematica applicata e quindi la necessità di riformare gli studi in modo adeguato ai livelli tecnologici.

Si differenzia da queste linee logico-formali la scuola intuizionista di Bronwer (1881-1966) per il quale la matematica ha un contenuto suo proprio che le proviene direttamente dall'intuizione ed è indipendente tanto dall'esperienza sensoriale quanto dalla strutturazione logica.

Per quanto riguarda in particolare la ricerca di nuove metodologie didattiche, bisogna soprattutto sottolineare l'importanza degli studi dello svizzero Jean Piaget che, a partire dal 1937 circa, orienta le sue ricerche verso l'analisi delle strutture categoriali del pensiero.

In particolare egli studia la genesi e lo sviluppo dei concetti logici, matematici e fisici nel bambino, come la nozione di numero, di spazio, di tempo, di probabilità a partire dai primi anni di vita fino all'adolescenza. Indicativamente fino ai tre anni, il bambino ha un'intelligenza senzamotoria, dai tre ai sei, sette anni è nella fase del pensiero intuitivo, quindi del pensiero operativo, concreto fino a dieci, undici anni e del pensiero formale astratto o ipotetico-deduttivo dopo gli undici anni.

Piaget ritiene che i concetti logici e matematici si manifestino dapprima in atteggiamenti concreti del bambino: nel periodo pre-logica, le capacità del bambino di tipo percettivo, possibilità di manipolazione ma non di operazione, poiché non ha ancora acquisito la conservazione né di quantità discrete, né di quantità continue. Mentre da sei, sette anni, poiché le azioni ormai interiorizzate, il bambino acquisisce in astratto i concetti di relazione tra parti e tutto di reversibilità e quindi di conservazione del tutto, inoltre la capacità di operare ordinamenti in serie di elementi.

Quando le attività di classificare e ordinare gli oggetti assumono forma di plici sistemi logici, il bambino può acquisire il concetto logico di numero come classe di equivalenza.

Da questi studi si può derivare la nuova impostazione didattica della matematica che intende partire dalla sperimentale con situazioni di gioco, di imitazione, a contatto con l'ambiente, fino all'interiorizzazione, atto mentale, per giungere alla logica del ragionamento astratto. L'importanza data oggigiorno logica, fin dalla scuola elementare, deriva proprio dal fatto di aver compreso che il frequente fallimento della didattica della matematica dipende non tanto da un'incapacità naturale dell'alunno a comprendere il regionamento matematico, quanto alla formazione di adeguate strutture logiche.

In Italia, il diverso orientamento nella concezione della didattica della mateinatica viene introdotto grazie agli apporti delle ricerche e della pubblicazione di testi didattici all'estero, citiamo a questo proposito i principali: lavori di Papy e del centro belga di pedagogia della matematica, pubblicazioni di Doneddu, di Dieudonné.

Bisogna però sottolineare che in Italia non esiste ancora negli Anni un dibattito approfondito e una ricerca sui nuovi contenuti e nuovi metodi di insegnamento, il ministero della Pubblica Istruzione tenta una diffusione della cosiddetta «insiemistica» a partire dal '62 proponendo corsi di aggiornamento per insegnanti media inferiore, mentre le case editrici iniziano a lanciare circa nel '65 i primi testi di matemati- capitoli riguardanti la teoria degli insiemi, nelle maggior parte dei e se stanti rispetto al resto al contenuto tradizionale.

Esponiamo le fotocopie di un articolo di critica del viene introdotta nella scuola italiana l'insiemistica e dell'ideologia neo-capitalista ad esso sottesa, tratto da «Scuola Documenti» del gennaio '78.

Sottolineiamo però che nella consultazione dei nuovi sussidiari e delle schede di lavoro per la scuola elementare quali quelli a cura Dienes o quelli d'ispirazione al metodo Meuffield, ci pezzi solidi per l'approccio sperimentale che permette ai bambini di «scoprire la matematica» attraverso il gioco, attraverso la presentazione di situazioni diverse collegate al racconto, alle scienze naturali, all'educazione psico-motoria, alla manipolazione di materiali artistici, con l'intento di superare gli aspetti nozionistici e ripetitivi della materia, verso una maggiore comprensione della matematica e formazione complessiva del bambino.

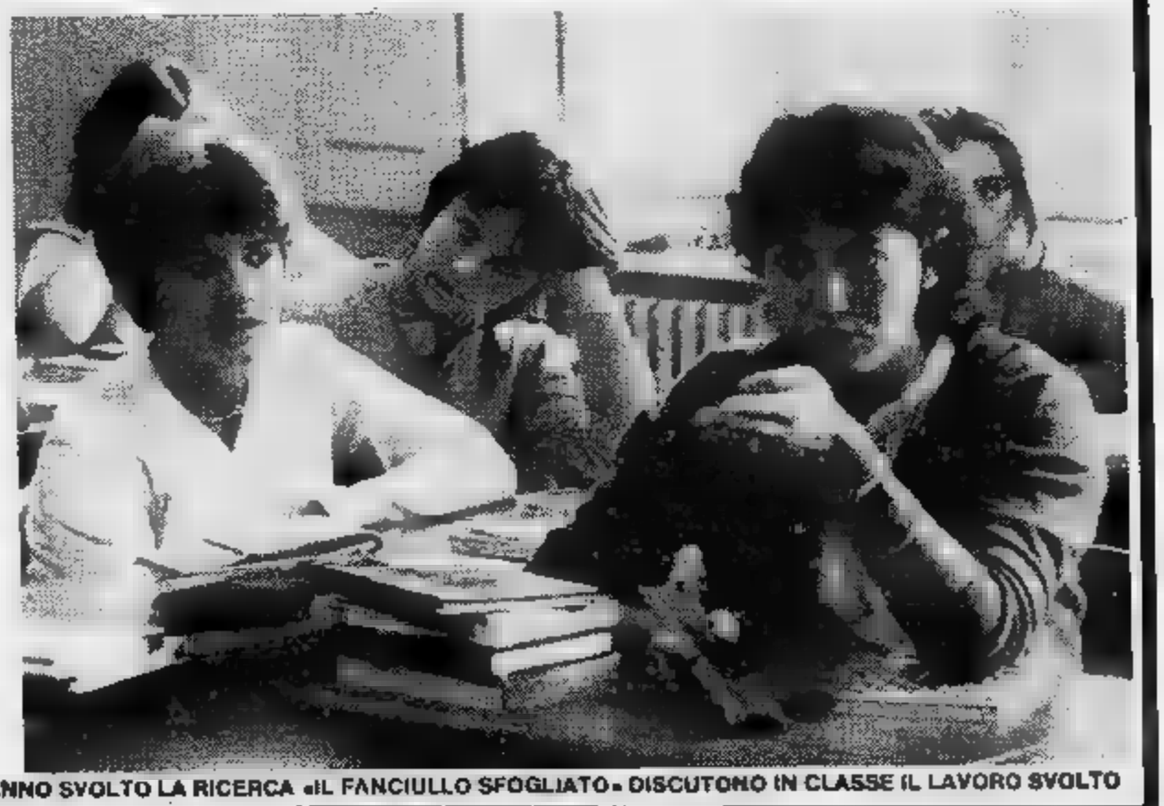

LE FUTURE MAESTRINE DEL «GRAMSCI» CHE HANNO SVOLTO LA RICERCA «IL FANCIULLO SFOGLIATO» DISCUTONO IN CLASSE IL LAVORO SVOLTO

[redacted]
Stampa Sera, [redacted] «I vostri problemi» - via Marenco 32 - Torino

CONTROTABU'

(ovvero tutto ciò che dovete sapere per vivere in amicizia con [redacted])

di [redacted]

1 Che fare quando un rapporto finisce sempre troppo in fretta?

2 Come comportarsi quando il rapporto non «può» [redacted] completo?

FOTO [redacted] SOLAVAGGIONE

Franca Romé, studiosa [redacted] psicologia [redacted] comportamenti e [redacted] sessuologia, si occupa da anni della condizione femminile e dei problemi della coppia. Come giornalista è stata redattrice di «Dueplù», caporedattore di «Insieme», ha collaborato a «Amica», «Stare bene», «Vivere insieme» e altre. Ha scritto, fra l'altro, l'«Atlante della Sessualità» (Mondadori) e «Per [redacted] ruga in più» (Rizzoli), sulla realtà sociale, psicologica, sessuale della donna dal [redacted] al 60 anni.

Lui ha un [redacted] fa troppo in fretta

1 Non riesco ad essere un buon compagno nell'amore, perché soffro di un disturbo fastidioso: faccio troppo in fretta. Si può guarire? E come?

Sono un impiegato trentacinquenne, [redacted] problema [redacted] E' la prima volta che scrivo a un giornale, ma ho deciso di fidarmi di voi. Di comune accordo con mia moglie, [redacted] vogliamo figli e io... faccio attenzione. Il problema, però, è che io [redacted] bene l'amore, come [redacted] tra uomini «vengo subito». Il mio disagio è [redacted] da quando mia moglie frequenta un circolo di donne, [redacted] suo posto di lavoro, dove parlano di tutto, [redacted] di vita sessuale. Lei non [redacted] uomini né, finora, si è lamentata di me, ma se sentirà le altre [redacted] raccontano meraviglie, magari [redacted]

Vorrei sapere il perché [redacted] questo [redacted] e [redacted] si può guarire. [redacted] giorno ho comprato quei pro[redacted] a durare più a lungo. Mia moglie ha avuto un momento [redacted] perplessità poi [redacted] a ridere. Ma quando li [redacted] provati [redacted] stato un disastro... E' finito [redacted] un attimo, peggio [redacted] altre volte, [redacted] ho visto [redacted] moglie spogliarsi. Rispondetemi, per favore.

(Luigi Z., Asti)

Un [redacted] che scrive di [redacted] e [redacted] vita privata a un giornale? Un successo, a mio parere. Finora, da quando si è cominciato a parlare [redacted] questi argomenti, sono sempre state [redacted] donne a porre domande. Gli uomini, chiusi nella roccaforte [redacted] loro si[redacted] virili, di rado avevano l'umiltà [redacted] confessare una debolezza.

Per questo, caro lettore, lei ha già fatto un passo verso la scoperta [redacted] radici del suo disturbo. Il quale è definito scientificamente «eiaculazione precoce»: una disfunzione maschile per cui un coito termina appena iniziato. Per tranquillizzarla le di[redacted] subito che un esercito [redacted] uomini è afflitto [redacted] tale inconveniente... [redacted] ne distinguono diversi gradi: [redacted] eiaculazione «accelerata», dopo 2, 3 minuti dall'inizio del rapporto sessuale, una «precipitata», dopo un minuto o anche meno e la cosiddetta «ante portas» (dal latino «davanti alle porte»), ancora prima della penetrazione in vagina.

A volte questo disturbo nasce da uno stato fisico — distonie neurovegetative, particolare sensibilità [redacted] glande (la parte terminale [redacted] pene, zona ricca [redacted] innervazione e particolarmente sensibile [redacted] piacere, insufficienza ormonica testicolare (come nelle persone anziane) —, per questo conviene sempre fare una visita medica prima di affrontare altre ipotesi di [redacted] Ma la causa più frequente è psicologica, vale a dire sta in qualcosa di segreto e intimo.

Poiché questa [redacted] è spesso generata dall'ansia e provoca a [redacted] volta ansia, [redacted] dovrebbe troppo preoccuparsi di una situazione accidentale di eiaculazione precoce. [redacted] volte, all'inizio [redacted] matrimonio può verificarsi, quando si intrecciano [redacted] di emotività o di soggezione e anche in certe avventure con forte tensione erotica per una donna a lungo desiderata o vista per troppo tempo [redacted] méta irraggiungibile.

Anche parecchi uomini [redacted] sposati con una attività sessuale [redacted] o limitata sono eiaculatori precoci. Un'altra motivazione è individuabile nella pratica continuata del «coito interrotto»: infatti la tensione e il controllo richiesti a un uomo per bloc[redacted] il processo normale dell'eiaculazione possono provocare gravi stati [redacted] ansia. Lei dice, appunto, [redacted] fa sempre «attenzione». L'uso di [redacted] anticoncezionale sicuro da parte della donna (pillola, spirale), spesso ha risolto problemi [redacted] eiaculazione pre[redacted]

Nella [redacted] lettera mi ha colpita la [redacted] lei ha che sua moglie venga a conoscere di paradisi erotici sconosciuti. Non diventi [redacted] tanti uomini del passato che vivevano beati fidandosi dell'ignoranza delle mogli sulle [redacted] Lei è fortunato, invece, [redacted] avere la compagna che ha: infatti per [redacted] guarigione di tale disturbo conta molto l'atteggiamento della donna. Rabbia, delusione, disprezzo e soprattutto [redacted] non giovano mai. E non sembra il comportamento di sua moglie.

[redacted] fare, [redacted] chiede? Anzitutto superare i pregiudizi e rivolgersi alle persone giuste. Se [redacted] ha male a un dente, forse che non si [redacted] dal dentista, e se si ha la bronchite, non si va dal medico? Così è per le cose del sesso. Oggi ci sono i sessuologi, gli indirizzi vengono dati anche nei consultori. Queste istituzioni, nate con una legge [redacted] Stato nel luglio del 1975, servono a questo scopo. Ce [redacted] sono anche nelle città più piccole.

Ovviamente con [redacted] risposta sul giornale, non si può risolvere una terapia, ma le posso dire che oggi da questo disturbo si guarisce nell'80, 90 per cento [redacted] casi. Le cure sono di tipo tecnico e psicologico. Lei può cominciare a studiarsi da solo, ricordare come è [redacted] la sua [redacted] dall'inizio, analizzare l'origine della sua timidezza e addirittura della paura verso [redacted] (perché molto [redacted] questo [redacted] tratta).

In altri casi è [redacted] relazione matrimoniale [redacted] messa [redacted] discussione: donne troppo aggressive, prepotenti, autoritarie possono generare in uomini un po' fragili [redacted] debolezza sessuale. Come ultima [redacted] le posso [redacted] che il successo di una cura dipende molto dalla costanza, [redacted] fiducia che uno ha e, soprattutto, [redacted] sua voglia di guarire. Spero che questa chiacchierata l'abbia aiutato almeno [redacted] poco: mi riscriva, quando avrà riflettuto.

«Desidero il mio uomo, ma se si avvicina ho paura...»

2 Ci scrive una ragazza di 23 anni che [redacted] definisce «disinibita», senza pregiudizi. Tuttavia, pur volendo avere rapporti completi con il suo partner, non puo'. «Mi sento irrigidita, quasi ostile». E lui? «Lui ne ride, [redacted] io ho paura. Come spiegargli che voglio con tutte le mie forze stare con lui, ma non riesco? La preoccupazione più grande: «Temo che un giorno o l'altro si stanchi di me».

«Sono una [redacted] anni, libera, [redacted] pregiudizi, ho un lavoro [redacted] mi piace, una famiglia [redacted] cui [redacted] d'accordo, un ragazzo che amo, amici e amiche. Eppure qualche cosa non va: non riesco ad avere un rapporto sessuale normale. Senza accorgermene, [redacted] rigida, e non c'è [redacted] da fare. Eppure [redacted] sempre provato tanto [redacted] per lui, è stato il [redacted] primo e [redacted] uomo. Abbiamo incominciato a [redacted] tre anni fa, di comune accordo, prima [redacted] di fermarci a un certo punto e [redacted] avevo nessun problema. O almeno lo [redacted]

«Sono andata dal ginecologo, lui mi ha [redacted] che sono sana, [redacted] l'inconveniente passerà. [redacted] vanno sempre peggio. A volte lui è molto comprensivo e [redacted] sopra, [redacted] volte si arrabbia, altre [redacted] è deluso. Da un po' di tempo cerchiamo [redacted] parlare mai [redacted] questo argomento, non solo, ma evitiamo persino ogni [redacted] stare insieme per non [redacted] la [redacted] di me, anche come donna, adesso comincio ad avere paura che lui mi lasci... Se trovasse una [redacted] che [redacted] rie, [redacted] gli [redacted] sensazione di amarlo profondamente anche con il corpo sarebbe logico che mi piantasse. Io sento parlare [redacted] mie [redacted] di come [redacted] con il loro uomo, [redacted] questo guaio non ho sentito parlare mai. Magari non hanno l'orga[redacted] e lo fingono, oppure fanno l'amore [redacted] averne [redacted] voglia per compiacere il compagno, ma nessuna è ridotta come me. Di che cosa soffro esattamente? C'è [redacted] per guarire?»

(Giusy N., Santhià)

Il disturbo [redacted] cui [redacted] soffre, cara lettrice, non è così raro come [redacted] sembra dedurre [redacted] confidenze delle [redacted] amiche. Si chiama «vaginismo», [redacted] contrazione spasmodica più o meno grave dei muscoli che circondano la vagina, la quale può diventare tanto rigida da impedire assolutamente la penetrazione del membro maschile.

Le origini di questo inconveniente qualche volta possono essere fisiche, come per esempio, infezioni trascurate, lesioni, erosioni, eczemi, eccetera: tali danni provocano [redacted] istintivo stato [redacted] difesa e generano la contrazione involontaria della vagina. Ma lei [redacted] essere già stata dal ginecologo, quindi [redacted] una ragione organica. D'altra parte, il vaginismo, in [redacted] predominante di casi, ha origini psichiche, nasce da reazioni complesse [redacted] proprio intimo [redacted] fronte alla realtà. La sessualità contiene [redacted] una forte [redacted] di mistero; al di là [redacted] più approfondite conoscenze dell'anatomia e della fisiologia, l'inconscio gioca una parte dominante [redacted] buona e [redacted] cattiva riuscita di [redacted] relazione sessuale.

Lei stessa afferma di avere tanti elementi positivi nella sua vita e di rendersi conto che [redacted] stonatura deve pur esserci [redacted] qualche parte [redacted] spiegare quella rigida [redacted] che il suo corpo oppone. Le [redacted] segrete che generano il vaginismo quasi sempre vengono [redacted] timore della penetrazione da parte [redacted] maschio, sentita [redacted] violenza, dalla paura di [redacted] incinte, da un conflitto affettivo con il proprio uomo.

Questi meccanismi, però, [redacted] tanto più subdoli e pericolosi quanto [redacted] sono razionali. Mi spiego: Se lei dovesse rispondere a bruciapelo alla domanda: *«C'è qualcosa che non le piace nella situazione [redacted] il suo compagno?»*, [redacted] risponderebbe: *«No, va tutto bene»*. Se le si chiedesse: *«Fa differenza per [redacted] sposata oppure no»*, [redacted] risponderebbe, da brava ragazza emancipata e senza pregiudizi quale dice di essere: *«No, [redacted] fa [redacted] differenza»*. Così se [redacted] si chiedesse: *«Che idea hai [redacted] sesso, ti sembra [redacted] cosa lecita o peccaminosa?»*, lei, forse sdegnata, risponderebbe: *«Ma che dice? Io [redacted] una ragazza moderna...»*.

Non a [redacted] ho posto «queste» domande: contengono la radice [redacted] possibili conflitti fra [redacted] parte cosciente e quella inconscia di tante donne. Nel nostro paese molto spesso [redacted] donna, anche giovane [redacted] lei, è [redacted] allevata in maniera rigorosa, secondo una serie di valori e principi che possono [redacted] lasciato segni profondi, nonostante la trasformazione del costume.

La liberazione sessuale per la quale ci siamo battuti a lungo, [redacted] generato a volte insicurezza e confusione [redacted] donne che l'hanno applicata senza la necessaria maturazione psicofisica.

La libertà di avere rapporti prima del matrimonio, [redacted] esempio, una conquista della nostra società rispetto ai tempi in cui [redacted] donna si macerava nel più abbietto senso di colpa [redacted] «ceduto», non sempre è stata usata nella [redacted] più [redacted]. E si è trasformata in una sorta di obbligo da parte [redacted] tante ragazze ad avere «per forza» un rapporto sessuale completo. Un po' come se si fosse rovesciato il tabù: prima il tabù era il sesso (guai a praticarlo), [redacted] il tabù è il non-sesso (guai a [redacted] praticarlo).

Questo per suggerirle alcune riflessioni sulle possibili cause [redacted] inconveniente: [redacted] basta amare qualcuno per riuscire ad [redacted] felici rapporti [redacted] questa persona.

Dal punto di vista pratico, per vincere il vaginismo [redacted] sono state [redacted] a punto terapie interessanti, come esercizi di dilatazione dell'orifizio vaginale, mediante appositi strumenti. Tali esercizi prima devono [redacted] eseguiti da un medico e poi dalla donna [redacted] Nei consultori e presso un ginecologo si trovano gli indirizzi degli specialisti [redacted]

Prima di tutto, però, conviene che lei allontani [redacted] sé ogni paura, ogni ansia, ogni timore, soprattutto quello [redacted] abbandonata perché [redacted] riesca a fare l'amore... E' il tranello peggiore in cui fanno [redacted] debolezze sessuali, di sentirsi svalutati, poco attraenti. [redacted] Pur ammettendo che la sessualità ha grande importanza nella relazione fra due persone, se il suo compagno dovesse [redacted] soltanto per questo motivo, vuol dire che non è l'uomo giusto [redacted] progettare una vita insieme. E allora [redacted] al vaginismo che ha fatto saltar fuori ciò che [redacted] andava! Questo per [redacted] a non abbattersi al di là del [redacted]

Non vorrei peccare di ottimismo, [redacted] potrebbe darsi che questo disturbo diventi per lei l'occasione di una riflessione più profonda sulla [redacted] femminilità, [redacted] suoi desideri, [redacted] le piace e non [redacted] piace. E [redacted] per caso scoprisse che per [redacted] è meglio astenersi [redacted] rapporti sessuali fino al... matrimonio, perché no? Veda di realizzare [redacted] aspirazione. Dove è scritto che si devono tenere certe tabelle [redacted] marcia? Far l'amore, come dice la frase, è un fatto d'amore. [redacted] qualcosa non va, che amore diventa?

ECONOMICI

5 Locali e negozi

offerte

G.R. L'immobiliare Montoso pensione bar ristorante su 3 piani recente costruzione sala bar salone pranzo cucina taverna cantina 12 camere 10 servizi posizione panoramica prezzo interessante. Telefonare 320 524

G.R. L'immobiliare Bricherasio fronte strada statale capannone artigianale di mq 100 con annessi uffici magazzino ed alloggio di mq 100 terreno. Telefonare 320 524

G.R. L'immobiliare Frossasco S.S. 589 capannone artigianale di mq 400 su 2 piani con annessa villetta. Telefonare 320 524

IACOMINO tel. 595.234 via Graglia S. Rita libero muri negozio fronte strada mq 75 servizi cantina L. 75 milioni

IPI 511.382 vende Moncalieri in Borgo San Pietro locale adibito a magazzino con servizio di circa 180 mq con accesso carraio

IPI 511.382 via Po adiacenze piazza Castello, vende muri negozio con retro di circa 130 mq locale esposizione collegato di circa 240 mq e interrato di circa 80 mq. Mutuo fondiario 40%.

LA Loggia zona centralissima vendesi garage occupato. Telefonare Immobiliare Sirio 647.1789

LIBERI locali commerciali zona centro Europa via Taricco 4, negozio 2 locali 15 milioni più [redacted]; negozio 120 mq più cortile indipendente con accesso carraio 30 milioni più mutuo. Fiduciaria Immobiliare 556.956.

LIBERI [redacted] commerciali zona Centro Europa, via Taricco n. 4. Negozio 2 locali, 15 milioni più mutuo; negozio 120 [redacted] cortile indipendente con accesso carraio, [redacted] milioni più mutuo. Fiduciaria [redacted] 558 956

LIBERO
centralissimo locale commerciale mq 200 con seminterrato mq 300 ampio parcheggio privato Grimaldi 518 012 sabato aperto.

[redacted] Mercati Generali negozio buona posizione [redacted] soppalco e interrato 3 vetrine 125 mq. 98 milioni. Telefonare 441 466 - 442.553

LIBERO via Monfalcone seminterrato [redacted] 210 circa con passo carraio indipendente v[redacted] con mutuo e dilazioni Orlandini 353.900.

LIBERO vicinanze piazza Rivoli basso fabbricato con annesso alloggio e uffici mq. 600 vendo L. 350 milioni Tel. 531 394.

LOCALE commerciale vendesi adiacente corso Racconigi mq. [redacted] di cui [redacted] coperti fronte 2 vie ottima posizione tel. 779.526

LOCALE libero in [redacted] Cigna fronte [redacted] 1200 mq [redacted] 2 piani con annessa palazzina uffici di 10 vani servizi [redacted] vende Cervino. [redacted]. 749.2623

LOCALE mq 150 via Verolengo piano 1° doppi [redacted] [redacted] adatto [redacted] laboratorio magazzino affittasi Tel. [redacted].

LOCALI centrali 350, 700, 900 mq affitto a L. 1300 mq luminosi [redacted] zona stazione Dora. Telefonare 747.603

LUCIANA [redacted] in via Napione negozio [redacted] vetrine con retro e cantina, [redacted] lire 38 milioni 500 mila. Telefonare 657.824.

LUCIANA VOLA vende in via Artisti magazzino seminterrato [redacted] servizi mq 220, passo carraio L. [redacted] milioni. Telefonare 657.824

LUCIANA [redacted] vende libero in via Bava magazzino con servizio mq 150 posto auto e passo carraio. Telefonare [redacted].

MAGAZZINO libero zona piazza Statuto cor[redacted] Regina piano seminterrato 55 mq [redacted] costruzione vende Cervino. Telefonare 749.2623

[redacted]
libero zona mercato via Madama Cristina mq 45 circa possibilità 2/3 posti auto. Telefonare 518.012 Grimaldi [redacted].

[redacted] vendesi box auto libero richieste [redacted] milioni. Telefonare Immobiliare Sirio 647.1789

MONCALIERI vendesi fabbricato artigianale molto ben rifinito [redacted] deposito o lavorazione non rumorosa mq 240 con terreno circostante. Tel. Immobiliare Sirio 647.1789

NAZIONALCASE affitta 1.500.000 Mappano capannone industriale [redacted] di [redacted] riscaldato cortile servizi. Tel. 747.148

NEGOZIO adiacenze corso Marconi (via Belfiore) [redacted] 2 vetrine piccolo [redacted] servizi a L. 22 milioni. Tel. 519.017 - 519.085

NEGOZIO in via Della Rocca di circa 60 [redacted] con vetrine piccolo retro e cantina vendesi. Dilazioni BieBi 335 9066.

PARCO Rignon vendo nuovi spaziosi box tel 011/901.6931 ore pasti

[redacted] Tonnese centrale via Roma vendiamo muri [redacted] uso uffici e negozi locali attività primarie Immobili Italia [redacted]

PORTA Nuova [redacted] negozi [redacted] metratura con vetrine e cantina locati. [redacted] reddito. BieBi 335 9066

PRIVATO vende libero zona Massaua locale di mq 95 con casa 10 [redacted] cortile. Tel 790.527 - 411 1619

PRIVATO [redacted] a privato magazzino libero 260 mq più [redacted] soletta zona corso S. Maurizio [redacted] commerciale o deposito tel. ufficio 596.237

SESTRIERE
[redacted] negozio per complessivi mq. [redacted] possibilità di rilievo attività bar ristorante discoteca Grimaldi 518.012.

STUDIO CODONI affitta capannone 300 mq [redacted] 120 più 80 mq uffici borgata Paradiso Tel 530 871

STUDIODATA affitta [redacted] Rita uso ufficio [redacted] camere [redacted] servizi piano 2° [redacted] L. 250 mila mensili. Tel. 335 8672.

STUDIODATA affitta S. Paolo magazzino [redacted] uffici mq 500 [redacted] passo carraio e [redacted] ingressi indipendenti. Telefonare 335 8672

STUDIODATA [redacted] piazza Statuto libero muri negozio altamente commerciale L. [redacted] milioni. Tel. [redacted] 8672

ULTIMI box auto corso Unione Sovietica mercati generali nuova costruzione piano cortile vende Cervino, tel. 749.[redacted]

[redacted]
[redacted] complesso industriale fabbricato su 2 piani per complessivi [redacted] 800. 200 milioni. Grimaldi 518 012 (sabato aperto)

VENDESI [redacted] Raffaello locale mq [redacted] circa [redacted] volendo uso negozio. Tel 741.2888

VENDESI muri negozio via Asinari di Bernezzo zona Parella 3 vetrine, dilazioni di pagamento. Telefonare 443 223 - 441.787

VENDONSI posti auto via S. Quintino 3 milioni 500 mila cadauno. Telefonare 549.777. Unioncase.

7 Offerte lavoro [redacted] impiego

operai, autisti, fattorini

A.A.A.A.A.A. A L. 1 milione al mese cerchiamo ambosessi [redacted] semplicissimo lavoro organizzato. Via Mazzini 3, cortile, ufficio

A.A.A.A.A.A. AGENZIA cerca 8 ragazzi/e lavoro organizzato alta retribuzione, via Belfiore 24, traversa corso Marconi

A.A.A.A.A. ALTO guadagno si offre a ragazzi/e per lavoro facile ed organizzato via Baretti 9 D traversa via Nizza Ufficio

A.A.A.A.A. CERCASI giovani ambosessi per lavoro organizzato elevato guadagno via Montebello 4 F angolo via Po

A.A.A.A. A 200.000 settimanali più provvigioni cercasi giovani ambosessi lavoro facile Via Gioberti 35 ore ufficio

A.A.A.A. AD ambosessi giovani offresi alto guadagno per lavoro organizzato via Baretti 23 interno cortile ore ufficio

A.A.A. A giovani ambosessi offresi fisso mensile più provvigioni [redacted] facile lavoro organizzato [redacted]. Via Principe Tommaso 14 bis

ASSUMO donna tuttofare età 30/50 anni (solo fissa). Fidata governo casa trattamento adeguato max [redacted]. Tel. 481 168

CERCASI coppia domestici pratici con patente presso famiglia ottimo stipendio. Tel 830.581 - 877.374

CERCASI coppia referenziata da inserire in portineria in stabile condominiale. Tel 749 6438

CERCASI referenziata fissa [redacted] trice domestica presso famiglia ottimo stipendio. Tel 830 581 877.374

CERCASI tuttofare fissa referenziata. Tel 650.8788.

CONCESSIONARIA Volkswagen automobili cerca capaci meccanici. Tel 334 848.

[redacted] max [redacted] cultura presenza azienda cerca per facile lavoro [redacted] via S. Tommaso [redacted], 4° piano. Sbarra

impiegati

A. CERCANSI giovani da [redacted] per inserimento [redacted] programmatori-programmatrici centri elettronici [redacted]. Per colloquio in zona telefonaci 02 204 [redacted] - 670.0729 oppure scrivici: Soledil, via Palestrina 36 - Milano

ABICASE [redacted] acquisitori già esperti per ampliamento settore immobiliare offresi fisso mensile più provvigioni tel. 510.853 556 805

BARBATANO Immobili cerca acquisitori esperti per lavoro qualificato. Si richiede [redacted] rietà e professionalità. Presentarsi dalle 9 alle 12 in via Palmieri 13.

CERCANSI [redacted] referenziati per delicata atti[redacted] merceologico. Telefonare 532.298

CONCESSIONARIA Volkswagen assume venditore possibilmente diplomato con esperienza nel settore nuovo e usato 724.[redacted]

ESIM esperti settore immobiliare via Bertolotti 1 Torino. [redacted] personale pluriennale esperienza nell'intermediazione immobiliare per filiale [redacted] Asti e Torino. Telefonare 512.012.

[redacted] ricerca acquisitori veramente esperti [redacted] settore commerciale indispensabili serietà e auto. [redacted]

[redacted] funzionari minimo 22enni au[redacted] propria inquadramento rimborso spese alte provvigioni. T[redacted] 546.713

SEGRETARIA coordinatrice ufficio acquisizione [redacted] primaria società immobiliare richiedesi minimo 26 anni, culture. Presentarsi 9-13,30 via Ponza 2, 1° piano.

SOCIETA' immobiliare assume segretaria con esperienza nel [redacted] indispensabile predisposizione contatti umani e bella presenza auto propria. Telefonare 931.2386

tecnici

ELETTROTECNICO esperto progettazione circuiti elettrici e relativi [redacted] cablaggi collaudi libero cerca piccola azienda [redacted] responsabile operativo [redacted] collegamento bordo macchina. [redacted]re Publikompass 398 — 10100 Torino

[redacted]' elettromeccanica operante come capo [redacted] responsabile con esperienza in piccola azienda per coordinamento acquisti, lav[redacted]ione, montaggio. Scrivere Publikompass 387 — 10100 Torino.

8 Rappresentanti

[redacted] venditori da inserire nel [redacted] immobiliare offresi altissime provvigioni inquadramento Enasarco tel. 463.453.

CARREL linea cosmesi e profumi cerca abili agenti o rappresentanti introdotti nel settore per le province delle regioni Piemonte Liguria Valle d'Aosta e Lombardia. Sede Torino. Tel. ore ufficio 011 744.049 - 755.251.

IMPORTANTE società ramo prodotti largo consumo fortissimo budget pubblicitario ricerca agenti monomandatari per Torino e provincia. Offresi zone esclusive, portafoglio clienti, trattamento Enasarco con provvigioni di sicuro interesse e contributo spese. Tel. per appuntamento 696.5706 - 670.443 - 837 570

10 Prestazioni consulenze

TECNICI professionali forniscono consulenze inerenti pratiche comunali e problemi [redacted]lizi. Tel 535.409. Serietà competenza

15 Autovetture

A.A.A.A.A.A. NUOVA Concessionaria Lancia Autobianchi Lincarauto consegna sollecita A112 Junior Elite e Abarth, Delta, Trevi, Beta coupé e HP Executive. Lunghe ra[redacted] Sava. Importante esposizione vetture occasione Fiat, Lancia, Alfa Romeo, Renault, Volkswagen, rateizzazioni 36 [redacted]. [redacted] anticipo, consegna [redacted]. Lincarauto, c. P. Oddone 68, tel. 472 047: Lincarauto, c. Orbassano 72, tel. 581.008 (aperto anche il sabato tutto il giorno).

A.A.A. NUOVA commissionaria Fiat Lancia Autobianchi [redacted] pronta consegna intera gamma vetture prezzo bloccato facilitazioni pagamento. Automanni. [redacted] Torino 75, Nichelino, tel 623 831

ACQUISTA
recentissime vetture [redacted] sinistrate, [redacted] semestrali in contanti. Autogilia corso Umbria 35. Tel 481 674 (aperto sabato)

ACQUISTIAMO pagando massimo 126, Panda, 112, Ritmo, [redacted], Alfa Romeo, Delta, Bmw, Fiesta, R4, [redacted], R14. Corso [redacted] 3, tel 658 001

ALFETTA [redacted] 0 L [redacted] aria condizionata impianto autoradio inurtata pochi km unipropnetario come nuova vende permuta rateizza Fiorauto corso Turati 13 D

ALFETTA [redacted] L bronzo metallizzato aria condizionata perfetta. Alfetta 1800 rossa Fiorauto, via Stradella 82.

[redacted] 80 GLE [redacted] 81 [redacted] condizionata as[redacted] vende in garanzia [redacted] Volkswagen Audi Porsche Simoni corso Turati 53 tel 506.106.

AUDI [redacted] 80 vetri elettrici azzurra vende [redacted] garanzia concessionaria Volkswagen Audi Simoni corso Turati 53. Tel. 506 106.

AUDI [redacted] 1 3 GL argento metallizzato 78 ven[redacted] in garanzia concessionario Volkswagen Audi Simoni [redacted] Turati 53. Tel. 506 106

AUTOCITY [redacted] commissionaria Fiat Lancia Autobianchi vetture in pronta consegna assistenza tagliandi [redacted] giornata vasto [redacted]mento usato revisionato [redacted] Pianezza 202 angolo corso Cincinnato. Telefonare 739.6025

AUTOVETTURE SCOFIT
Diesel e benzina tutte [redacted] marche nuove e importazione, pronta consegna garanzia leasing vasto assortimento semestrali e usato permute di[redacted] pagamento. Scofit corso Turati 15 tel 504 339 - 599 878

AUTOVIP usato sicuro in garanzia tutte le marche pagamento sino a 36 mesi [redacted] anticipo in Torino, str. S. Mauro 51. 241.761.

BEPI-KOELLIKER
vende [redacted] 126 1981 bianco con tetto apribile Fiat Panda [redacted] 1981 marrone A112 Elite 1981 Austin minimetro 1981 1982 vetture dipen[redacted] garanzia [redacted] mesi Dyane [redacted] 1980 ottime condizioni. Visa super E 1981 Mini Clubman 1978 Ford Taunus 1300 ottimo affare. Rateazioni e [redacted] contro usato omaggio computer di bordo a tutti [redacted]. Via [redacted] 1[redacted] - 135 tel. 353.636 - 778.

BMW 728 blu metallizzato aria condizionata come nuova 320 M 80 aria condizionata idroguida. Fiorauto [redacted] Stradella 82

da venerdì 12 novembre nei supermercati

coop PIEMONTE

Biscotti [redacted] Barilla gr. 760 Rigoli, Tarallucci, Galletti	1.990	Trippa Manzotin gr. 420	1.370
[redacted]	970	Aperol cl. 75	2.950
Fustino Ava lavatrice kg. 5,5	7.980	Petto di pollo il kg	7.980
Crema per mani [redacted] gr. 50	865	Latte Parmalat parz. scremato gr. 1000	690
Pomodori [redacted] Coop gr. 400	240	Crema Alpina Polenghi hg.	520

SUPERMERCATI COOP-PIEMONTE A: BIELLA - [redacted] - COLLEGNO - CUORGNE' - SUSA - [redacted] - ALESSANDRIA - CASALE [redacted] - TORTONA - VALENZA - OLEGGIO - NOVARA - TRECATE - OMEGNA - INTRA - GRAVELLONA - FERIOLO - VILLADOSSOLA - VERCELLI - SANTHIA'

BRANCA
concessionaria Alfa Romeo un anno [redacted] garanzia nella settimana delle occasioni

ALFASUD
inoltre a tutti i visitatori regaliamo il tagliando di partecipazione [redacted] Hello Alfa con l'estrazione di una magnifica Alfa Romeo Gran Sport 1750 Anni [redacted] il vincitore Cor[redacted] Francia 197 - Rivoli (Torino), telefono 959.3142

CAMPAGNOLA Hard Top Diesel [redacted] Camper 242 Diesel 6 posti furgone 242 motore nuovo 78 147 80, [redacted] 1.6 78, Panda 30 80 Alfetta 1.6 1.8 75 [redacted] 276 024

CITROEN Ln Mehari Visa 650, Dyane 6, [redacted]geot [redacted] ZF 104, Golf Gti, Matra Baghera, revisionate garantite. Fiorauto, via Stradella 82.

CORSO [redacted] 72 concessionaria [redacted] vastissimo assortimento auto d'occasione ai prezzi migliori. Anche il sabato tel. [redacted]

DIANE [redacted] vera occasione unico proprietario vende permuta rateizza a[redacted] senza cambiali [redacted] ipoteca Automarini via Torino 75 Nichelino [redacted]. 623.831

[redacted]NE NUO[redacted]
prezzo L. 5 milioni 250 mila. Su strada antic[redacted] L. 525 mila il resto senza cambiali fino a [redacted] mesi. E' una offerta

FRANSCAR
corso Vittorio Emanuele 206 tel. 758.282 - corso Sebastopoli 272 tel. 323 893/4

DYANE [redacted] azzurro vende in [redacted] concessiona[redacted] Volkswagen Audi Simoni corso Turati 53. Tel 506.106

FIAT 131 Super [redacted] 1600, Panda 45, 127, 126, 500 R, A112 Elegant, A112 Junior, revisionate garantite. Fiorauto, via Stradella 82.

GTI 5 V 80 argento metallizzato unipropriet[redacted] vende [redacted] Volkswagen Audi Porsche. Simoni corso Turati [redacted], tel. [redacted]

IMMOBILCAR 510.317 via Confienza 15 B settore auto propone risparmio per vetture: 8 Cv 105 mila, 12 Cv 115 mila, 20 Cv 125 mila.

INNOCENTI Mini 90, 90 SL, De Tomaso. L'usato come nuovo revisionato garantito. Fiorauto, via Stradella 82

LADA NIVA
giugno '80 [redacted] con motivi laterali bicolori 20.000 km unico proprietario. Autostatuto, via [redacted] 2, tel. 472.710 - 472.695

LANCIA Beta coupé 1600 bleu metallizzato ottime condizioni motore [redacted] carrozzeria vendesi L. 5 milioni 400 mila. To.Ro. via Monterosa 159, telefono 011 268.732

[redacted] 240 diesel [redacted] '79 unico proprietario vende Lincarauto concessionaria Lancia, c. Pr. Oddone 68, tel. 472.047

PORSCHE [redacted]24 10 mesi vetri elettrici rosso vivo 4000 km reali praticamente come nuova. Vende in garanzia [redacted]ria Volkswagen Audi Porsche Simoni corso Turati 53 tel [redacted]

PRIVATAMENTE vendo bellissima 132 GLS Fiat [redacted] automatico aria condizionata metallizzata [redacted]. Telefonare ufficio 953 2447

RANGE ROVER 2 P 77 verde [redacted] proprietario inurtata pochi [redacted] vera occasione [redacted] garanzia vende permuta rateizza Fiorauto corso Turati 13 D.

RARITA' vendo bellissima Alfetta berlina bleu scuro line '75 come [redacted]. Telefonare [redacted] 749.2131

SAAB turbo 3 porte 81 [redacted] apribile 5 marce vetri elettrici ruote lega unipropnetario pochi km [redacted] garanzia Saab vende [redacted] muta rateizza Fiorauto corso Turati 13 D

[redacted] Turbo SP 80 nero tetto apribile 5ª mar[redacted] impianto autoradio uni proprietario inurtato pochi km con garanzia Saab vende per[redacted]teizza Fiorauto corso Turati 13 D

[redacted] diesel 79 Range Rover 77 campagnola 80 perfette con garanzia vende permuta rateizza Fiorauto corso Turati 13 D

TOYOTA Land Cruiser diesel km [redacted] mila [redacted] cessionario garanzia vende Lamborauto, [redacted]so Einaudi 15, telefonare 595.685.

TOYOTA Landercruiser diesel [redacted] e soft-top, nuove consegne immediata immatri[redacted]te autocarro, leasing, Iva 18% detraibile, senza soprattassa. Stren, Cuneo 0171 65.931 - 65 932

TREVI [redacted]
6/8 [redacted] pochissimi [redacted] percorsi primo intestat[redacted] Fiat direzione con garanzia casa costruttrice fatturabili e con possibilità di leasing. Autostatuto via Carena 2, tel 472.710 - 472.695

VOLKSWAGEN Scirocco Gti [redacted] argento metallizzato ultimo modello vende con garanzia concessionaria Rinaldi, corso Francia 262, tel. 724 005

VOLVO 244 [redacted] 81 bronzo metallizzato uni proprietario tutti [redacted] optionals pochi [redacted] inurtate [redacted] garanzia vende permuta rateizza Fiorauto corso Turati 13 D

112 (1977) unico proprietario, [redacted] a privato, 2 milioni 800 mila, rateando. Tel. 749.5850 - 951.1472

124 spyder America iniezione 80 metallizzato uni proprietario inurtato vende conto cliente Simoni corso Turati [redacted] tel. 506.106

[redacted] Super [redacted] 1 6 80 tetto apribile Tortora vende in garanzia concessionario Volkswagen [redacted] Simoni, corso Turati 53, [redacted] 506.106

132 2.0 aria condizionata impianto gas 79, blu scuro, vende in garanzia Concessionaria Audi Simoni, corso Turati 53, tel. 506.106

1.700.000 vera occasione vendo Opel [redacted] 1200 metallizzata come nuova. Tel. Pasti 749.2131.

[redacted] Motocicli

[redacted] Yamaha [redacted] Motomarket costano meno pronta consegna pagamenti da 1 a 3 [redacted]. Corso G. Cesare 175, tel 202 204.

18 Acquisto alloggi

A. ALLOGGIO [redacted] in Torino o prima cintura comodo mezzi pubblici acquisto in [redacted]tanti. Tel 619 3058

[redacted] **COPPIA** insegnanti acquistano libero 2/3 camere in Torino prima cintura con pagamento in contanti. Telefonare 309.[redacted]

A. FUNZIONARIO [redacted]le acquista 2/3 camere cucina in Torino o zone limitrofe pagamento [redacted] contanti. Tel. 502.145

A. MEDICO chirurgo compra solo da privato alloggio recente di 2/3 camere servizi in Torino tel 513.950 sera 470.2445

A. SERGI
Per chi [redacted] vendere bene il proprio immobile [redacted] qualsiasi zona le ristrutturazioni degli stabili sono a nostro totale [redacted] interpellaci Telefonare 530.801

ACQUISTA privato in Torino, alloggio signorile con doppi servizi. Pagamento in 2 [redacted] Tel 749 5850

ACQUISTASI attico o alloggio in Torino 2 camere salone cucina permutando alloggio Pila Val d'Aosta 6 posti letto nuovo arredatissimo più box. Telefonare 011/839.5300.

ACQUISTASI in Torino tre camere tinello cucinino bagno riscaldamento pagamento contanti. Tel 758.883.

ACQUISTASI in Torino alloggio libero due camere cuci[redacted] pagamento contanti. Tel 758.883

ACQUISTASI privatamente in Crocetta alloggio composto da salone 3 camere cucina e servizi box 2 auto tel. ufficio 596 237

ACQUISTASI solo privatamente e per [redacted]tanti alloggio libero 1/2 vani anche da rinfrescare in Torino. Telefonare al 541.769

ACQUISTASI 2 camere tinello c cucina bagno purchè libero in Torino pagamento in contanti. Telefonare 587.834

[redacted] libero [redacted] tinello bagno se piano alto con ascensore spesa limite 35 milioni. Tel. 539.181

ACQUISTEREI per contanti alloggio libero in Torino di 1/2 camere e cucina o tinello. Telefonare ore pasti al 715.[redacted].

ACQUISTEREI per contanti mansarda o monolocale purchè libero in centro. Telefonare 650.4098.

ACQUISTO alloggio (anche [redacted] libero) subito purchè garantito entro febbraio. Paga[redacted] subito, saldo consegna chiavi. Telefonare 517.591 chiedere signor Orso.

[redacted] alloggio camere [redacted] libero con tutti [redacted] preferenza zona limite 33 milioni. Tel. 532.409

ACQUISTO da privato alloggio libero in Tori[redacted] di 1/2 camere cucina. Tel ore ufficio 587.712, chiedere signora Wilma.

ACQUISTO esclusivamente [redacted] proprietario camera tinello cucinino in casa decorosa 539.722 ore negozio 640.7437 pasti.

ACQUISTO per contanti 2 camere, tinello [redacted] Torino, casa medio signorile, preferito piano alto. Pago subito. Tel. 481.114.

ACQUISTO privatamente alloggio piccolo o grande pagando contanti. Tel. 481.168.

ACQUISTO solo [redacted] privato alloggi in Torino o prima cintura 2-3 vani servizi no piano rialzato, pago [redacted] contanti. Telefonare 533 867

AGENZIA
[redacted] investimento clienti compra alloggi di ogni tipo tel. 011 857.767.

AGENZIA Bumbaca scopo investimento clienti compra alloggi di ogni tipo. Tel. 011 857.767

ALLOGGI, stabili, ville, rustici, casette in qualsiasi zona? Casemercato pagabenecontanti. Aperto sabato pomeriggio. Corso Massimo d'Azeglio 23, telefono 011 650.3805

CASETTA massimo [redacted] km da Torino acquisto; offrendo permuta alloggetto libero in Torino e differenza contanti. [redacted] 505.890

CAUSA trasferimento acquisto alloggio in Torino comodo mezzi pubblici. Telefonare 0141/32.934 signor Gianni (ore negozio).

[redacted]**AUSA** trasferimento bancario cerca libero in Torino 3/4 camere servizi pagamento contanti. Tel 0141/551.79.

[redacted] subito camera tinello [redacted] bagno qualunque zona Torino spesa limite [redacted] milioni. Tel. 748.723.

CERCO acquistare [redacted] urgenza libero 3 camere cucina anche da riattare spesa limite 68 milioni. Tel 539.181

CERCO acquistare [redacted] 2 [redacted]re tinello [redacted] termo centrale anche da sistemare spesa limite 51 milioni tel. 532.409

CERCO appartamento libero Torino 1-2 camere cucina bagno anche [redacted] ristrutturare pagando contanti tel. 535.512

CERCO camera tinello qualunque zona purché [redacted] e decoroso, pagamento [redacted] contanti L. [redacted] milioni. Tel 650 4096

[redacted] in acquisto Torino libero [redacted] cucina preferibile con doppi servizi e box contanti. Telefonare 931.1103 dopo le 20.

CERCO urgentemente camera, tinello, cucinino, recente, qualsiasi zona, bene abitata, pagamento immediato. Tel. 473.0118

COMPRO [redacted] 3/4 [redacted] bagno anche da ristrutturare purché con servizio interno, qualunque zona. [redacted] 687.834

[redacted] cerca con [redacted] mansarde - monolocali liberi [redacted] qualsiasi zona anche da ristrutturare. Tel. 519.017

CONFAR [redacted] urgenza libero recente 2-3 camere cucina zona Barriera Milano-Ma[redacted] di Campagna tel. 519.017.

GABETTI via Mercantini [redacted] tel. 5767 int. [redacted] cerca per propria clientela in Crocetta appartamenti liberi-affittati [redacted] 2-3 vani cucina doppi servizi.

[redacted] via Mercantini 5, tel. 5767 interno 24 cerca in M. di Campagna appartamenti liberi affittati di 2-3-4 [redacted]re, servizi

GABETTI via Mercantini 5, tel. 5767 interno 24 [redacted] in precollina appartamenti liberi af[redacted] di salone 2/3 vani cucina doppi servizi.

[redacted] paga [redacted] vostri alloggi qualunque zona Torino o cintura purché servizi interni tel. 505.000 503.200.

IMMOBILIARESANPAOLO
[redacted] contanti [redacted] alloggi qualunque zona Torino o cintura purché servizi interni. Tel. 506.000 - [redacted].

[redacted] in Torino abbisogniamo [redacted] anche mansardata con servizi preferita zona Università pago subito. Tel 473.0118

[redacted] libera qualsiasi dimensione [redacted] quisto zona centro-semicentro anche da sistemare pagamento veloce tel. 539.181.

[redacted] o bilocale con servizi libero in Torino acquisto solo da privato con pagamento contanti, massimo 19 milioni. Telefonare 533.987

MONOCAMERA cercasi in Torino libera entro fine [redacted]o possibilmente [redacted] università pagamento contante tel. 748.723.

PERMUTIAMO liberi 1 - 2 - 3 - 4 camere tinel[redacted] con alloggi più grandi o più piccoli anche cintura. Casamercato Tel. [redacted].

PRIVATAMENTE acquisto piccolo alloggio libero max [redacted] milioni tel. ore negozio 532.[redacted] serali 321 349.

PRIVATO acquista in contanti camera tinello 2 camere cucina Torino nord [redacted]he trasferirsi in casa bella. Tel. 481.114.

PRIVATO acquista alloggio in Torino o [redacted] setta in Torino [redacted] 1ª cintura. Pagamento contante. Telefonare 780.4741.

PRIVATO acquista appartamento, villa solo [redacted] in posizione eccezionale in Torino o precollina [redacted]he concedendo [redacted] a vita. Tel. 9-10 al 558 11.

PRIVATO cerca zone S. Rita [redacted] Paolo alloggio 2/3 camere cucina tel. 541.218

PROFESSIONISTA acquista in contanti villa o alloggio 5/15 vani recente o da restaurare privatamente. Telefonare 747.603.

[redacted] libero da acquistare [redacted] Santa Rita [redacted] Salvario Centro 2 camere cucina massimo 45 milioni. Tel 539.181.

SOCIETA' acquista monolocali appartamentini di due o tre vani e casette, anche da ristrutturare. Telefonare 535.[redacted].

SOFFITTA libera [redacted], possibilmente zona Porta Nuova e Vanchiglia, con acqua, luce, oltre 5 milioni. Tel. 481 114.

SPOSI acquistano Torino libero 2 camere [redacted] servizi anche senza ascensore, ma[redacted]simo 3° piano, contanti. Telefonare 517.894.

URGE acquistare Torino libero camera tinello servizi anche senza ascensore no 4° piano contanti. Telefonare 325 384 sera.

URGENTEMENTE acquisto [redacted] alloggetto libero anche con servizio esterno, pagament[redacted] contanti. Tel. 878.152

VUOTO in Torino prima cintura acquisto [redacted]mera cucina bagno [redacted] piano rialzato pagamento veloce. Tel 473.0118

Z. CASALEGNO cerca appartamenti interi [redacted] in blocco e da frazionare ville-rustici qualsiasi zona liberi o affittati. Tel. urgentemente 839.8444

[redacted] Vendita alloggi

A.A.A.A. [redacted] stabile d'e[redacted] ristrutturato, camera, [redacted], servizi, [redacted] mq, L. 14 milioni. 3 camere, cucina, servizi, 95 mq, L. 20 milioni 200 mila; soggiorno, 5 camere, cucina, servizi, 180 mq, L. 48 milioni [redacted] mila. Telefonare 513.916 Spazio 80.

A.A.A.A. [redacted] più mutuo libero via Ge[redacted] camera cucina [redacted] servizio cantina. Casalegno [redacted].

A.A.A.A. [redacted] più mutuo via Benevento Vanchiglia [redacted] cucina [redacted] servizio cantina Casalegno 839.8444.

A.A.A.A. [redacted] più mutuo [redacted] signorile via Torino (Vanchiglia) mq 150, salone 3 camere tinello cucinino doppi [redacted] cantina. Casalegno, tel 839.8444.

A.A.A.A. 11.500.000 più mutuo recente via Vicenza (Campidoglio) camera tinello cucinino servizi [redacted] Casalegno 839.8444

A.A.A.A. 11.500.000 più mutuo libero via Benevento (Vanchiglietta) camera cucina abitabile servizi cantina. Casalegno, tel 839.8444.

A.A.A.A. 140.000.000 più [redacted] tuo libero signorile recente [redacted] Brunelleschi mq 150: saloncino 3 camere cucina doppi servizi doppi ingressi cantina [redacted] auto doppio m[redacted] mq 150. Casalegno 839.8444

A.A.A.A. [redacted] mutuo libero via Lauro Rossi [redacted] tinello cucinino [redacted] cantina. Casalegno 839.8444.

A.A.A.A. [redacted]00.000 più mutuo corso G. Cesare libero 2 camere cucina abitabile servizio cantina Casalegno 839.8444.

[redacted] più mutuo [redacted] subito Vinovo To 4 camere cucinino servizi cantina solaio Casalegno 839 [redacted]

A.A.A.A. 23.500.000 più mutuo recente [redacted] ano (To) [redacted] camere [redacted] servizi cantina [redacted] ampi balconi. Casalegno 839.8444.

(continua)

DRAMMATICO CONSIGLIO DEI MINISTRI SPADOLINI SE NE VA E APRE LA CRISI?

Il presidente del Consiglio ha però davanti due strade per evitare la caduta del governo: convincere i ministri «rissosi» Andreatta ■ Formica ■ dimettersi: oppure mettere d'accordo democristiani e socialisti sulle scelte di politica economica - Ma Craxi ha già detto che non accetta emendamenti sulla legge finanziaria

SPADOLINI

■ — «*E' difficile fare anticipazioni in questo Paese, ■ credo che tutto proceda verso le ■ del governo*», ha detto ieri sera il ministro ■ Lavoro ■ Giesi, uscendo da Palazzo Chigi. Mai ■ in queste ore, una crisi apparentemente data per certa da tutti, è stata così in dubbio sino all'ultimo. Da 24 ore il mondo politico ■ chiede: Spadolini si dimette oppure no?

Il presidente del Consiglio si dimetterà (lo ha assicurato in modo abbastanza esplicito sulla «Voce Repubblicana») ■ non se ■ andranno i due ministri «ribelli»: Andreatta e Formica. Di questo discute il Consiglio dei ministri di oggi. «*E di null'altro*», ha assicurato Di Giesi. E questo ha fatto capire lo stesso capo del go- ■ nella tarda serata, ripetendo che il problema principale rimane sempre quello delle intemperanze dei due ministri economici.

Una precisazione che il presidente del Consiglio ha ritenuto necessaria per diradare le nebbie che aveva sviluppato la comunicazione dell'ordine del giorno del Consiglio ■ ministri di oggi: emendamenti alla legge finanziaria; caso dei due ministri.

Perché si parla anche della legge finanziaria, ■ chiedeva ieri il mondo politico romano? Forse Spadolini spera ■ un improbabile miracolo dell'ultima ora per evitare ■ dimettersi? Se riuscisse a mettere d'accordo i ministri democristiani ■ quelli socialisti sulle scelte ■ politica economica, non potrebbe vantare ■ ■cesso in grado da far dimenticare il caso Formica-Andreatta?

Comunque sia, un accordo tra dc e psi sulle modifiche alla legge finanziaria sembra altamente improbabile. «*Ci sono 15 mila miliardi ■ scarto ■ i calcoli dei due partiti. Dove si andranno a tagliare ■ spese dello Stato? Fiscalizzazione degli oneri sociali, pensioni, "fiscal drug?"*», ha detto scettico ■ deputato repubblicano Ravaglia.

In realtà sembra che ■ ■ ormai un accordo ■ fondo tra dc e psi nel tagliare definitivamente la strada a Spadolini. Se infatti il presidente ■ Consiglio repubblicano riuscisse a buttar fuori dal governo i due ministri riottosi «*crescerebbe di ■ palo di metri ■ statura*», dicono i socialisti. La posizione ■ Spadolini, cioè, si rafforzerebbe ■ Palazzo Chigi, ■ questo non vogliono né la dc, che cerca la via per tornare ■ Palazzo Chigi, e neppure Craxi.

Ora ■ tratta di capire come sarà il dopo-Spadolini.

Tre ipotesi

1 Un reincarico ■ Pertini sempre ■ Spadolini, ma gli stessi repubblicani sarebbero contrari, ansiosi di lasciare Palazzo Chigi che ormai «scotta».

2 Incarico ad un dc. Forlani sarebbe gradito ai socialisti. ■ si parla anche di Colombo, di Piccoli. ■ sullo sfondo c'è sempre il «governo istituzionale» di Fanfani, ■ po' al di sopra dei partiti.

3 Non si riesce ■ formare alcun governo ■ si ■ alle elezioni anticipate

Questa, al momento, sembra la soluzione più improbabile. Ma in un clima di grande confusione, in cui non ■ riesce a capire neanche quel che può avvenire il giorno dopo, è fantapolitica azzardare previsioni a lungo termine.

Alberto Rapisarda

■, arrestati per peculato sei commercianti e ■

■ — Due notissimi commercianti romani ■ quattro funzionari della ■ ■ del Lavoro sono stati arrestati ieri. L'accusa ■ di concorso ■ peculato per distrazione. Fiorucci ■ Cetorelli, titolari della «Group-Italia» ■ numerosi supermercati, avrebbero usufruito ■ finanziamenti per circa dieci miliardi quando la loro società era sulla via del dissesto. Per questa pasticciata operazione finanziaria ■ stati ■ anche i quat- ■ funzionari della Banca Nazionale del Lavoro: Andrea Ruberti, Walfrido Lo Fuoco, Paolo Samaritani e Carlo Antonini.

L'ambasciatore Usa in Salvador «Non deve criticare»

NEW YORK — Washington ha ordinato ■ suo ambasciatore nel Salvador di porre fine alle sue critiche contro il governo del Paese centroamericano, in materia di violazione ■ diritti umani. Lo afferma il «New York Times» ■ un articolo in prima pagina. Le «*preoccupazioni*» dell'amministrazione americana per «*gli abusi compiuti dalle forze di sicurezza salvadoregne*» erano state espresse dall'ambasciatore Deane Hinton durante un discorso alla ■ di commercio di San Salvador. Il suo discorso ■ avuto in precedenza l'approvazione del Dipartimento ■ Stato. «*Ma la Casa Bianca ■ ■ era stata informata*» ed è stata «*colta di sorpresa*». Ha fatto sapere un funzionario.

Distrutto in Tanzania l'85 per cento del caffè

NAIROBI — La Tanzania dovrebbe perdere circa 3 milioni di dollari di redditi, in valuta estera, ■ ■ di una «epidemia» che ha distrutto 95 mila ettari (circa l'85 per cento) delle sue piantagioni di caffè «Mild arabica». L'affezione ha colpito il caffè della Tanzania dal ■. La notizia, data dall'agenzia di stampa tanzaniana, non fa che sottolineare la gravissima situazione in cui si trova l'economia della Tanzania.

Uragano in India trecento vittime

NUOVA DELHI — Sono almeno trecento le vittime dell'uragano che ha colpito lo stato occidentale indiano ■ Gujarat. I senzatetto sono decine di migliaia. Lo hanno reso noto le autorità locali. Le operazioni di soccorso proseguono senza sosta. Nella zona, completamente isolata dal resto del Paese, gli elicotteri e gli aerei da trasporto lanciano dal cielo pacchi di viveri.

Condannato all'ergastolo terrorista tedesco

DUSSELDORF — Rolf Heissler, esponente della «frazione armata rossa» (Raf) fondata da Andreas Baader e Ulrike Meinhof, è stato condannato all'ergastolo ■ un tribunale di Dusseldorf che lo ha riconosciuto colpevole ■ concorso in omicidio, tentato omicidio, rapina, ■ appartenenza a un'associazione terroristica.

Morto uno dei panda gemelli nati nella «provetta» ■ Pechino

La madre lo aveva rifiutato - Cresce e sta bene invece l'altro piccolo

PECHINO. MAMMA PANDA STRINGE AL PETTO IL SUO PICCOLO

PECHINO — Uno dei due panda gemelli nato il 14 settembre scorso nello zoo di Pechino dopo un'inseminazione artificiale, è morto, ma suo fratello ■ ■ buona salute grazie alle cure della madre, scrive oggi l'agenzia Nuova Cina.

Non è la prima volta che un panda ■ cattività ■ alla luce ■ piccolo. I tentativi risalgono al 1955 negli ■ cinesi e il primo successo mediante inseminazione artificiale fu realizzato nel ■. ■ per questo Panda in particolare, è il terzo parto dopo inseminazione artificiale e, in tutti i casi precedenti — ha detto il direttore dello zoo di Pechino — la madre ha lasciato morire i piccoli per trascuratezza.

Questa volta gli inservienti dello ■ non sono neanche riusciti a determinare il sesso o il peso ■ neonato perché la madre lo protegge con ferocia. Ogni volta che qualcuno le si avvicina, mette il suo piccolo in bocca e reagisce ferocemente, ha detto ■ direttore, Li Yangwen.

■■■■ ■■■
Michele Torre
direttore responsabile
Carlo ■■■■
vicedirettore

Editrice LA STAMPA S.p.A.
Presidente Giovanni Agnelli
Amministratore Delegato e Direttore Generale Marco Benedetto
Consiglieri Vittorino Chiusano
Luca Cordero di Montezemolo
Umberto Cuttica
Giovanni Giovannini
Carlo Masseroni
Francesco Paolo Mattioli
Sindaci Alfonso Ferrero (presid.)
Luigi Demartini
Giovanni Paradotto

Stabilimento tipografico Edit. La Stampa S.p.A. - Via Marenco, 32 - 10126 Torino

© 1982 Edit. LA STAMPA S.p.A.

CERTIFICATO N. ■ DEL 23-12-1981

Temperatura ■ Torino, ore ■ +7

TEMPO PREVISTO: su Piemonte e Valle d'Aosta ■ cielo da poco nuvoloso a localmente nuvoloso. VISIBILITA': buona, salvo locali riduzioni ■ pianura per foschie o banchi di nebbia. VENTI: deboli. TEMPERATURA: stazionaria.

all'estero ieri

Atene	+ 6	+18
Berlino	+ ■	+12
Buenos Aires	+12	+20
Lisbona	+10	+17
Londra	+10	+14
Mosca	— 1	+ 3
New York	+ 9	+13
Parigi	+ 7	+15
Singapore	+24	+32
Tokyo	+15	+16

In provincia (ore 8)

Aosta	n.p.
Alessandria	+ 5
Asti	+ 7
Cuneo	+ 8
Novara	+ 8
Vercelli	+ 7
Genova	+16
Imperia	+15
Savona	+16

In Italia (ore 6)

Venezia	+11
Trieste	n.p.
Milano	+11
Bologna	+11
Firenze	n.p.
Roma	+14
Napoli	+13
Reggio C.	+17
Palermo	+18
Cagliari	+15

LA PIÙ GRANDE ORGANIZZAZIONE DI PRODUZIONE E VENDITA DI PELLI E PELLICCE
8 Punti Vendita
Cocconato (AT) • Torino c.so Bramante 27/29 • Torino via Amendola 4 • Rozzano (MI) • Torino c.so Francia 91 • Moncalieri (TO) • Alessandria c.so Garibaldi 11 • Biella
DI DOMENICA A COCCONATO CON LE SFILATE SPETTACOLO LA NUOVA MODA INVERNO 83

ECONOMICI

19 Vendita alloggi

A.A.A.A. 25.000.000 [redacted] mutuo 2 alloggi occupati via Sospello Madonna di Campagna 2-3 camere cucina [redacted] cucinino servizi cantina giardino condominiale Casalegno [redacted] 8444

A.A.A.A. [redacted] più [redacted] libero via S. Giorgio Canavese camera tinello cucinino servizi cantina Casalegno tel 839 8444

A.A.A.A. 27.500.000 più mutuo recente via G Reni 2 camere tinello cucinino servizi canti [redacted] Casalegno 839 8444

A.A.A.A. 28.750.000 più mutuo libero recente [redacted] Toscana camera tinello c[redacted] servizi cantina [redacted] Casalegno 839 8444

A.A.A.A. 30.500.000 più [redacted] recente Vinovo (fraz. Garino) 2 camere tinello cucinino bagno cantina Casalegno 839 8444

A.A.A.A. 35.750.000 più mutuo [redacted] giugno 83 via Sansovino 2 [redacted] tinello cucinino servizi cantina Casalegno tel [redacted]

A.A.A.A. 44.000.000 più mutuo libero subito [redacted] Moncalieri (To) 2 [redacted] tinello cucinotto bagno cantina solaio [redacted] macchina Casalegno 839 8444

A.A.A.A. 44.250.000 più mutuo libero subito signorile costruzione [redacted] To 2 camere cucinotto servizi cantina terrazzo giardino box auto Casalegno 839 [redacted]

A.A.[redacted]. [redacted] più mutuo libero corso Francia (Vanchiglietta) mq 100: saloncino 2 [redacted] cucina abitabile, doppi servizi cantina, solaio Casalegno 839.8444

A.A.A.A. [redacted] più mutuo libero [redacted] Palermo mq 110 [redacted] 2 camere cucina [redacted] piano 3° [redacted] riscaldamento ed [redacted] 2 [redacted] Casalegno tel 839 8444

A.A.A.A. 71.500.000 [redacted] mutuo [redacted] Pastello Barriera di Milano vendiamo [redacted] in blocco [redacted] piano Casalegno 839 [redacted]

A.A.A. AFFARE alloggio padronale in casa d'epoca libera eventualmente divisibile 375 mq a L. 158 milioni soffitti a cassettone attrezzato adattissimo ufficio gruppo uffici o atelier Tel 513.916

A.A. AFFARE a 775 [redacted] al mq [redacted] corso Lombardia ampio 2 camere tinello cucinino servizi Telefonare 513 916

A.A. AFFARE [redacted] via [redacted] Sanctis, libera camera cucina bagno, piano rialzato minimo contanti L. 13 milioni Tel 513 990

A.A. DIRETTAMENTE società vende alloggi e negozi affittati via Castel Gomberto 149 rivolgersi a Vespertino [redacted] 17-19 feriali [redacted] tel. 733.639

A.A. FIDALCASE B libero M [redacted] Campagna recente 2 camere tinello cucinino [redacted] mq 75 L. [redacted] milioni 500 mila Tel. 5[redacted]

A.A. FIDALCASE B libero via Ventimiglia signorile in posizione prestigiosa salone 3 camere cucina tripli servizi biingressi piano alto 270 milioni Telefonare 506.608

A.A. FIDALCASE C libero attico zona S. Rita 3 camere cucina ingresso servizi cantina mq 45 L. 42 milioni. Telefonare 506.608.

[redacted]. **FIDALCASE** D libero zona S. Rita 2 camere tinello cucinino servizi ingresso cantina 75 mq. 63 milioni Telefonare 506 [redacted]

A.A. FIDALCASE E libero S. Rita ampio camera tinello cucinino servizi ingresso cantina mq 60, L. 47 milioni Telefonare 506.608

A.A. FIDALCASE F libero affare corso G. Cesare camera [redacted]ino servizio mq 40. L. 22 milioni Telefonare 506 608

A.A. FIDALCASE [redacted] M di Campagna signorile 2 camere tinello cucinino servizi 90 mq. 73 milioni 500 mila, Telefonare 506.608

A.A. FIDALCASE H affare pressi c[redacted] Ursa 2 camere cucina servizi soffitta mq [redacted] L [redacted] milioni Telefonare 506 608

A.A. FIDALCASE I libero borgata Vittoria [redacted] tinello cucinino servizi [redacted] mq 55. 40 milioni. Telefonare 506.608.

A.A. FIDALCASE libero via Gianfranco Re 3° piano 2 camere tinello cucinino servizi L. [redacted] milioni Tel 959 1122

A.A. FIDALCASE liberi Borgo Vittoria [redacted] camera [redacted] L. 45 milioni e attico di 3 camere tinello cucinino terrazzo L. 110 milioni Tel [redacted]

A.A. FIDALCASE libero corso Peschiera piano alto saloncino 2 camere cucina servizi cantina 97 milioni Tel 959 1122

A.A. FIDALCASE libero via De Sanctis piano [redacted] soggiorno camera cucina servizi cantina L. 76 milioni Tel 959.1122.

A.A. FIDALCASE [redacted] via Monginevro piano alto ingresso camera tinello cucinino servizi cantina 48 milioni Tel [redacted]

A.A. FIDALCASE L libero Cascine Vica [redacted] alto camera [redacted] cucinino ingresso servizi mq 50 L. 40 milioni Tel 506 608

A.A. FIDALCASE [redacted] via [redacted] della Salute ristrutturato [redacted] camere cucina [redacted] cantina L. [redacted] milioni tel 959.2001

A.A. FIDALCASE [redacted] libero affare [redacted] corso Trieste panoramico [redacted] camere tinello cucinotto 80 mq 73 milioni [redacted]

A.A. GENERALI A 380.673 Crocetta [redacted] prestigioso salone 3 camere cucina doppi servizi in stabile d'epoca

A.A. GENERALI 380.673 Crocetta [redacted] palazzina d'epoca disposta su [redacted] di abitazione box auto, giardino privato

A.A. GENERALI [redacted] 673 [redacted] adiacente via G. Reni camera tinello cucinino servizi cantina Box auto Dilazioni

A.A. [redacted] 380.673 E libero S. Rita piano [redacted] recente [redacted] 2 camere tinello cucinino doppi [redacted] box auto

A.A. GENERALI 380 673 F [redacted] Borgaro [redacted] 2 camere tinello cucinino servizi canti[redacted] auto L. 65 milioni dilazioni.

A.A. [redacted]**ERALI** 380 673 A [redacted] Pozzo Strada recente piano alto saloncino camera tinello cucinino servizi cantina mq 85.

A.A. GENERALI 380 673 libero M Campagna recente piano alto ingresso 2 camere tinello cucinotto servizi cantina

A.E. GENERALI [redacted] corso Traiano [redacted] stabile ottimo piano alto [redacted] ingresso camera tinello cucinino [redacted]

A.A. GENERALI [redacted] zona centro [redacted] centrale corso [redacted] Umberto libero salone 3 camere cucina servizi da ristrutturare

A.A. GENERALI 380 673 adiacente corso Cosenza libero piano alto ottimo 2 camere cucina abitabile, servizi, cantina

A.[redacted]**ERALI** 380 673 Nichelino libero ottimo [redacted] 2 [redacted] tinello cucinino servizi costruzione recente

A.A. GENERALI 380 673 B libero zona Valdocco pressi via Cigna 2 camere tinello cucinino servizi cantina, Mq 75. Dilazioni

A.A. [redacted] 380 673 C libero via Brandizzo 2 [redacted] abitabile servizi ingresso mq 65. L. 45 milioni [redacted]

A.A. VICINO corso Inghilterra vendesi alloggio signorile 2 camere cucina servizi piano 3 [redacted] tel [redacted] 132

A. [redacted] corso Peschiera - corso Montecucco, termoascensore, ingresso [redacted] cucina bagno 26 milioni Telefonare 741 2874

A. CROCETTA libero tra corso Duca Abruzzi e corso De Gasperi 2 camere cucina bagno ingresso cantina, idoneo anche uso studio L. [redacted] milioni e mutuo. Telefonare 687.834

A. LIBERO piano alto, [redacted] Peschiera corso Montecucco, termoascensore, [redacted] camere cucina bagno, 76 milioni Telefonare 741 2874

A. LIBERO via Asiago 2 camere tinello cucinino [redacted] mq [redacted] terrazzo tutte comodità tutto ristrutturato Abital 749.3535

A. RIVOLI [redacted] libero ottimo 2 camere tinello cucinino [redacted] mansarda cantina [redacted] riscaldamento [redacted] Telefonare 774 777

A. SABATELLI IMMOBILI 682 [redacted] corso Umbria libero 2 [redacted] cucina bagno contante 23 milioni più mutuo quindicennale differito 17% L. 35 milioni

A. SERGI vende libero via Tunisi decoroso ingresso soggiorno 2 camere cucina bagno cantina Facilitazioni Tel 447 4374

A. SERGI vende libero zona centro ristrutturato 3 camere cucina bagno L. 12 milioni e dilazioni Tel 530.801

A. SERGI vende adiacente corso Grosseto stessa casa abbinabili 2 camere tinello cucinino bagno dilazioni. Tel. 447.4374

A. SERGI vende libero zona Vanchiglia ristrutturato prezzo affare camera cucina bagno 9 milioni e dilazioni Tel 447 4374

A. SERGI vende corso Tassoni libero recente signorile 2 camere tinello cucinino bagno ripostiglio cantina Tel. 530.801

A. SERGI vende liberi Parella stessa casa abbinabili alloggio di 2/3 camere cucina ingresso bagno dilazioni. Telefonare 447.4374

A. SERGI vende libero zona Crocetta a L. 11 milioni e dilazioni spazioso camera cucina ingresso bagno Telefonare 447.4374

A. SERGI vende libero affarone adiacente corso Svizzera 2 camere tinello cucinino ingresso bagno, Dilazioni. Tel 447 4374

A. SERGI zona Campidoglio vende recente signorile saloncino 2 camere tinello cucinino bagno cantina Tel 530 801

A. SERGI 530 801 adiacente piazza Massaua L. 8 milioni e dilazioni camera tinello cucinino ingresso cantina affare

A. SERIM vende libero zona corso Tassoni minialloggio. Ingresso camera zona notte soppalcata servizi 25 milioni Tel 519 801

A. SERIM vende via Mathe 6 spaziosi appartamenti 1-2 camera cucina bagno ingresso, boxes auto Ottimi prezzi Tel 519 801

A. SERIM vende libero piazza Solferino in stabile d'epoca 3 camere cucina bagno ingresso (termo ascensore) tel 519 801

A. SERIM vende zona piazza Bengasi in recente costruzione ampio 3 camere tinello cucinino bagno 75 milioni tel. 519.801

A VIA Guido Reni libero piano 5° 2 camere tinello cucinino ingresso bagno L. 64 milioni dilazionabili Tel 585 801 Crimea

A. 20.000.000 zona corso Belgio libero camera cucina wc Tel 585 834

A. 28.000.000 alloggi da 1/3 camere cucina termo bagno via N. Bianchi 114 vende Lucas[redacted] Tel. 544 100

A. 28.000.000 [redacted] via Livorno (S. Donato) 2 camere cucina ingresso bagno cantina Telefonare 687.834

A. 32.000.000 libero via Exilles camera cucina ingresso bagno cantina pavimenti e bagno nuovi dilazioni Abital 749.3535

[redacted] Borgo Vittoria libero recente spazioso mq 60 camera, tinello cucinino, bagno, Telefonare 585.836

A Collegno vendiamo camera tinello cucinino servizi cantina in casa anni 13, libero all'atto. Affare. Tel. 758.855 Lunica srl.

A Mappano vendo prestigioso saloncino cucina 2 camere servizi in palazzina o permuto con locali commerciali Tel 723 773

A Rivoli sulla strada di Villarbasse palazzina di nuova costruzione 4 alloggi 2 camere tinello bagno 58 milioni più box tavernetta prezzo affare se in blocco Possibilità mutuo e dilazioni SIS 532.080

ABICASE A libero Pozzo Strada su corso prestigioso salone 2 camere cucina 2 servizi box mq 150. L. 200 milioni Telefonare 556.805

ABICASE A vende libero Lungo Dora Napoli luminosa camera tinello cucinino servizio vista collinare Tel 556.805

ABICASE B libero corso Corsica saloncino camera cucina servizio piano alto L. 76 milioni dilazionabili Tel. 556 805

[redacted] C[redacted] corso soggiorno 2 [redacted] cucinotto servizi giardino mq 100. L. 108 milioni Telefonare 510.853.

ABICASE C libero Bruino costruzione recente 2 camere tinello cucinino servizio ingresso L. 50 milioni Tel 510 853

ABICASE C [redacted] corso [redacted] (Vercelli Generali) piano alto soggiorno camera cucina servizi [redacted] 80 Telefonare 556 805 - [redacted]

[redacted] subito parallela corso Agnelli 2 camere tinello ottima metratura luminoso dilazioni. Vende SIS 519.977

ADIACENTE c. Taranto libero camera cucina bagno termo, L. 35 milioni 500 mila dilazionabili vende Centraledile. Tel. 532.409

ADIACENTE corso Orbassano libero camera cucina bagno recentissimo 30 milioni contanti più mutuo tel 758.863

ADIACENTE corso Stati Uniti libero due camere cucina bagno adattabile ufficio 40 milioni contanti più mutuo tel 758 863

ADIACENTE corso Potenza libero camera cucina bagno 36 milioni 400 mila più 2 milioni 600 mila mutuo Studio Codoni 530.871

ADIACENTE corso Peschiera libero ristrutturato camera tinello cucinino termo bagno 38 milioni vende Sefim 487 741

ADIACENTE corso Valdocco libero subito camera cucina servizi 12 milioni sufficienti 4 milioni vende Sefim 473 0387

ADIACENTE corso Regio Parco libero 2 camere cucinotta bagno termo 39 milioni sufficienti 19 milioni Sefim 487 741

ADIACENTE piazza Massaua libero recente 2 camere tinello servizi, prezzo 83 milioni dilazionabili. SIS 519.977

ADIACENTE Piazza Rivoli libero camera cucina bagno termo 37 milioni 500 mila dilazionabili Centraledile tel 532 409

ADIACENTE Porta Nuova monocamera libera 1° piano vendesi prezzo affare 14 milioni 500 mila volendo dilazionabili Tel 748.723

ADIACENTE via Tripoli libero, camera, tinello, cucinino, bagno, termo, L. 17 milioni 500 mila più mutuo Centraledile tel 530 163

ADIACENTE via Cibrario corso Tassoni stabile recente signorile salone 2[redacted] biservizi facilitazioni. Tel 531 005

ADIACENTE via Chiesa della Salute libero camera cucina bagno termo 32 milioni 500 mila dilazionabili [redacted] Tel 530 163

ADIACENTE via Madama Cristina libero camera cucina servizio vendesi 34 milioni dilazionabili Tel. 758.863

ADIACENZE via Guido Reni vendesi libero attico saloncino camera tinello cucinino servizi tel. Studio Latina 549 650

AERONAUTICA via Reni 2 camere cucina, servizi ingresso 3° piano occupato, 70 mq L. 40 milioni Grimaldi 596.262

AFFAIRE 518 986 libero ristrutturato via Monginevro, ingresso, salone, 2 camere, cucina, 2 servizi, termo autonomo. Vero affare

AFFAIRE 518 986 libero zona Parella su corso signorile salone 2 camere cucina bagno eventuali permute e dilazioni

AFFAIRE 518.986 vende adiacente piazza Robilant via Caraglio in stabile rinnovato 2 camere cucina servizi 30 milioni 900 mila, sufficiente 10 milioni contanti rimanenza mutuo dilazioni pagamento

AFFAIRE 518 986 vende libero S. Rita corso Sebastopoli salone 2 camere cucina bagno eventuale mutuo e dilazioni

[redacted] 518 986 vende libero recente Garino (Vinovo) spazioso 2 camere cucina bagno possibilità mutuo e dilazioni

AFFAIRE 518 986 vende S. Rita via Montalcone moderno camera cucina termo bagno cantina comode dilazioni pagamento

AFFAIRE 518 986 vende libero Borgo S. Paolo grazioso camera tinello cucinino termo bagno 37 milioni 900 mila rateabili

AFFAIRE 518 986 libero S. Rita via Barletta piano alto 2 camere cucina bagno terrazzino mutuo fondiario dilazioni

AFFAIRE 518.986 libero piazza Madama Cristina ampio soggiorno 2 [redacted] cucina bagno 57 milioni 900 mila rateabili

AFFARE interessante 45 milioni vendiamo occupato mq 80, 2 camere, tinello, cucinino bagno via Ascoli 23 (corso Umbria) Immobi[redacted] 585 836

AFFARE via Cibrario [redacted] subito signorile camera cucina bagno termo ascensore 37 milioni facilitati Sefim 473 0387

affida il tuo corpo a mani esperte!

NUOVA APERTURA!!

tutti i più moderni trattamenti estetici del viso e del corpo

anticellulitici dimagranti e rassodanti - perdita di alcuni centimetri in una sola seduta

LASER TERAPIA

primo trattamento dimostrativo GRATIS!!

ABBRONZATURA SOLARIUM U.V.A.

eliminazione totale smagliature e rughe

massaggi manuali - ionoforesi

manicure, pedicure, depilazione

TORINO - via Nizza, 32 - tel. 68.37.04

ALESSANDRA

AFFARE via [redacted] Sanctis libero 2 [redacted] tinello cucinino servizi tutti i conforti [redacted] 183 II Tetto

AFFARE via Druento alloggi 2-3 camere tinello cucinino servizi a partire da L. 38.500.000 stessa casa Edilfiduciaria tel 513.853

AFFARE via Vicenza 3 alloggetti stessa casa totali 7 camere occupati 42 milioni. Austa 596.807 / 587.774.

AGENZIA Bumbaca vende libero via P pe Amedeo alloggio d'epoca 100 mq con bagno 50 milioni [redacted] 011/857 767

A[redacted] libero corso Traiano piano [redacted] ingresso 2 camere tinello cucinino ripostiglio servizi L. 75 milioni Telefonare 511.152.

AGIM libero S. Rita via Barletta 3° piano spazioso ingresso ampia camera tinello cucinino servizi L. 49 milioni. Tel. 511.152.

AL Borgo Vittoria libero molto [redacted] 2 [redacted] re tinello bagno 63 milioni [redacted] possibilità di mutuo SIS 532.080 - 519 877

ALLOGGI [redacted] occupati stessa casa 2/3 vani ascensore termo inizio corso G. Cesare lato autostrada vendo. Telefonare 531.883

ALLOGGIO centralissimo [redacted] 3 oltre [redacted] mq costruzione signorile adatto a studio abitazione vendo Telefonare 535.601

ALLOGGIO in zona S. Rita [redacted] mq [redacted] signorile Box auto Trattative solo interessati Telefonare ufficio 596.237.

ALLOGGIO [redacted] (zona Stadio via Berlinol) piano alto soggi[redacted] 3 camere cucina tutti servizi tel. Bertelli 548.426.

ALLOGGIO libero via C Salute totalmente ristrutturato camera tinello bagno L. [redacted] milioni rateabili Telefonare 687 834

ALLOGGIO libero di camera, cucina, ingresso bagno, piano alto con [redacted]. [redacted] vicinanze piazza Rivoli Tel [redacted]

ALLOGGIO libero con camera tinello cucinino riscaldamento centrale vendo [redacted] forti dilazioni solo a privati Tel. 596.233

ALLOGGIO libero camera tinello servizi ampia metratura recente corso Trieste (radiale) Pagamento affare, permute SIS 532.080

ALLOGGIO libero signorile (corso Traiano) 2 camere [redacted] cucinotto tutti i servizi piano alto tel Bertelli 548 426

ALLOGGIO libero panoramico (Madonna di Campagna) 2 camere tinello cucinotto tutti i servizi 61 milioni Tel 480.202.

ALLOGGIO libero (piazza Rebaudengo) [redacted] tinello angolo cottura grande sgabuzzino tutti servizi 39 milioni [redacted] 480.802

ALLOGGIO [redacted] (vicinanze zona Lucento) vuoto 2 grandi camere tinello tutti servizi privato vende 64 milioni tel 481 [redacted]

[redacted] Regio Parco [redacted] tre camere cucina bagno [redacted] milioni contanti più mutuo Tel 758.863

[redacted] via Cibrario [redacted] 4 [redacted] tinello cucinino servizi ripostiglio cantina. 80 [redacted] dilazioni Telefonare 441 486 - [redacted]

AMPIO via Le Chiuse, occupato, 5 vani e servizi, termo autonomo, anche adatto studio, stabile decoroso L. 100 milioni T. 510.745.

ANDARE fuori Torino in signorili alloggi in ville a [redacted] Castagnole P.te 25 km: salone 2 camere cucina biservizi, [redacted] milioni Nuove [redacted] SIS 532.080

ANSELMO libero presso corso Traiano camera tinello bagno [redacted]zo affare possibili facilitazioni di pagamento tel. 304.914

ANSELMO vende via Sospello in casa signorile con portineria piano alto luminoso 2 camere [redacted] tinello dilazioni Tel. 304.914

ANSELMO via Frinco in S. Rita libero soggiorno camera tinello come [redacted] signorile [redacted] milioni tel 304.914

ANSELMO via Graglia libero conveniente 2 camere tinello servizi anche uso ufficio [redacted] mento tel. 304.914

ANSELMO via Martorelli in [redacted] ristrutturata libero camera cucina 2 balconi ampio a 7 milioni e mutuo tel 304.914.

ANSELMO via Tripoli libero vende ampio luminoso 2 camere tinello servizi piano alto signorile mutuo [redacted] 304.914

APPARTAMENTI alta complesso signorile dopo Rivoli [redacted] Villarbasse [redacted] 3-4 camere giardino privato, pagamento agevolato, possibili permute, visite [redacted] loco anche [redacted] Informazioni SIS 519.977

APPARTAMENTO via S. Secondo angolo Valeggio piano 4°, tre [redacted] cucina [redacted] vuoto 75 milioni. Austa 596.807 - 587.774.

APPARTAMENTO signorile 4° piano [redacted] Matteotti grande ingresso salone 3 camere cucinotta servizi mq 180 vuoto 205 milioni. [redacted] 596.807 - 587.774.

[redacted] libero prestigioso 200 mq [redacted] box (zona Francia piazza Benefica) 160 milioni più 180 milioni mutuo a dilazioni o permuta parziale [redacted] 532.210

APPARTAMENTO lussuoso libero Mirafiori 90 mq anche uso ufficio giardino condominiale portineria 119 milioni [redacted] 606.464

APPARTAMENTO signorile via M. Vittoria salone 3 camere cucina servizi, mq 165 vuoto, 170 milioni. Austa 596.807 - 587.774.

ARTIGIANO ha ristrutturato ex convento e ne ha ricavato 14 alloggi particolari [redacted] mento singolo a 8 km da Chieri direttamente vende Telefonare 545 626

ATTICO Crocetta mq 100 casa recente impianto aria condizionata composto da salone cucina 2 servizi 2 camere tel. ufficio 596,237.

ATTICO libero recente presso corso Grosseto camera cucina bagno terrazzo 36 milioni dilazionabili Sefim Tel 487.741

ATTICO libero via Servais 2 camere tinello cucinino bagno visita stupenda 8° piano prezzo affare. TC Immobili 488.972

ATTICO S. Rita libero, [redacted], salone 3 camere, cucina, doppi [redacted] L. 180 milioni, possibilità permute. Tel 513 916.

AVETTA vende in casa [redacted] termo ascensore alloggio di [redacted] tinello cucinino servizi cantina libero Telefonare 532 192 - [redacted]

AVETTA vende libero 33 milioni alloggio [redacted] cucina bagno soffitta [redacted] 532 [redacted] 532 558

AVETTA [redacted] presso corso Palermo alloggio libero ottimo stato 2 camere cucina doppi servizi Telefonare 532 192 - 532.558.

AZ IMMOBILIARE vende adiacente piazza Adriano ingresso 3 camere cucina bagno ripostiglio cantina Telefonare 765 [redacted]

BARBATANO 741.3051 [redacted] a Cumiana in posizione soleggiata casetta unifamiliare [redacted] 2000 mq di frutteto e vigneto

BARBATANO 741 3051 vende libero [redacted] mico adiacente largo Orbassano 3 [redacted] cucina e servizi mutuo finanziario.

[redacted] 659.831 650.9849 adiacente corso Montecucco libero lussuoso [redacted] 2 camere tinello cucinino 2 [redacted]

[redacted] 659.831 650.9849 corso Rosselli libero signorile salone 2 camere cucina 2 servizi terrazzo box.

BERGAMASCO 659.831 650.9849 via [redacted] Secondo libero signorile 5 camere cucina 2 servizi 2 ingressi

Bi Vi

BiVi A vende precollina via Luisa del Carretto in signorile palazzina appartamento salone cinque camere cucina biservizi doppi ingressi divisibile. [redacted] giardino. Telefonare 335.9066.

BiVi B vende attico corso Peschiera recente soggiorno camera cucina bagno ingresso delizioso terrazzo Telefonare 335 9066

BiVi B vende via Malta (San Paolo) libero luminoso 2 camere tinello cucinino servizi cantina Telefonare 335.9066.

BiVi D vende Cit Turin libero in casa d'epoca prestigiosa salone 3 camere cucina [redacted] zi cantina. Telefonare 335.9066.

[redacted] E vende libero piazza Carlo Felice delizioso minialloggio mansardato completamente ristrutturato Telefonare 335.9066.

[redacted] F vende libero Crocetta (via Cassini) luminoso e signorile salone pranzo 3 camere biservizi biingressi Telefonare 335 9066

BiVi G vende piccolo attico adiacente largo Giulio C[redacted] in stabile recente con termoascensore 25 milioni Telefonare 335 [redacted]

BiVi H vende in via della Rocca in stabile d'epoca ristrutturato angolare appartamento di circa 135 mq con servizi riscaldamento cantina Telefonare 335 9066

BiVi I vende libero vero affare recente spazioso camera tinello cucinino servizi a [redacted] milioni Telefonare 335.9066

[redacted] libero ben rifinito alloggio di [redacted] tinello cucinino bagno cantina prezzo interessante [redacted] 920.0275

[redacted] libero alloggio saloncino camera tinello cucinino ampio bagno G.E.A. 519.939 - 541.464

[redacted] Tonnese vendesi libero splendido [redacted] ampio 3 camere [redacted] e [redacted] mutuo fondiario Barbatano Tel. 741.3051

BORGARO via Cirié alloggio libero 2 camere tinello cucinino servizio 2° piano fabbricato 7 anni. Casa-Nova 920.9705.

[redacted] Vittoria libero subito 2 [redacted] tinello cucinino bagno [redacted] ascensore vero affare 57 milioni Tel 811352 [redacted]

BORGO Vittoria camera tinello [redacted] ingresso servizi 45 [redacted] occupato 2° piano, [redacted] milioni Grimaldi 596.262

BUTTIGLIERA Alta in palazzina signorile alloggio [redacted] garage e posto auto. Terrazz[redacted] tel 936.873 - 931.1995 Avigliana

CAMBIANO [redacted] villa con giardino composta di soggiorno cucina 3 camere da letto doppi servizi garage tavernetta e cantina. Telefonare Immobiliare Sirio 647 1789

ROSA DEI MOBILI ORBASSANO

VIA TORINO 2 - tel.(011) 900 2009

[redacted] liberi nuovissimi alloggi [redacted] palazzina [redacted] ampie mansarde a partire [redacted] L. 77 milioni Telefonare 519.017 - 519.085

CASA in blocco adiacente corso Svizzera 15 camere ampio cortile [redacted] basso fabbricato e tettoia in parte libera [redacted] milioni eredi vendono Telefonare 518.958 int 15

[redacted] corso U. Sovietica recente 3 [redacted] tinello cucinino servizi posto auto, [redacted] milioni Telefonare 531.008.

[redacted] libero attico di 2 camere cucina servizi ampio terrazzo [redacted] corso Vercelli L. 37 milioni Telefonare 531 310

CASABIANCA libero subito via [redacted] cucina servizi L. [redacted] milioni, pagamento dilazionato Telefonare 531 [redacted]

CASABIANCA [redacted] appartamentino a schiera mai abitato signorile zona panoramica L. [redacted] milioni Te[redacted] 008

CASABIANCA [redacted] via Ventimiglia due camere tinello cucinino servizi, 73 milioni forti dilazioni Telefonare [redacted] 310

CASABIANCA [redacted] signorile corso Cincin[redacted] saloncino due camere cucinino [redacted] L. 69 milioni Telefonare 531.310

CASABIANCA [redacted] centrale monocamera [redacted] L. 10 milioni pagamento dilazionato. Telefonare 531 310 - 531.008.

CASABIANCA libero Grugliasco corso Torino in palazzina due camere tinello cucinino servizi L. 55 milioni Telefonare 531.310

CASABIANCA [redacted] via Vanchiglia due camere cucina servizi mq 70 L. [redacted] milioni pagamento dilazionato Telefonare 531.008

CASABIANCA 531 [redacted] libero [redacted] via Cesare Pavese: 2 camere tinello cucinino servizi 64 milioni meno forte [redacted]

CASABIANCA 531 310 libero signorile nuovo a Piossasco salone 3 camere cucina biservizi box terrazzo, 148 milioni meno mutuo

CASABIANCA [redacted] libero Alpignano lussuoso appartamento 120 mq biservizi con mansardato 100 mq, 120 milioni meno mutuo 15%

CASABIANCA 531 310 libero via O. Vigliani ottimo due camere tinello cucinino servizi causa trasferimento, [redacted]

CASABIANCA 531.008 libero subito corso [redacted] (Aeronautica) camera tinello [redacted] no servizi, [redacted] milioni meno mutuo

CASAMERCATO A [redacted] vende alloggio libero in [redacted] Loini recente composto da ingresso 1 camera tinello cucinino servizi mq 50 circa 2 balconi facilitazioni pagamento.

CASAMERCATO [redacted] 650.3806 vende alloggio libero in via Baretti piano alto composto [redacted] ingresso [redacted] camere cucinotta mq 50 circa [redacted] re. Facilitazioni di pagamento

CASAMERCATO A 650.3805, vende alloggio [redacted] corso Tassoni signorile composto da [redacted] tinello cucinino [redacted] vizi mq 90 circa Piano [redacted]. Aperto sabato pomeriggio

CASAMERCATO B 650.3805 liberi 1-2-3 camere tinello semirecente quasi centrale [redacted] zioni. Aperto [redacted] pomeriggio.

CASAMERCATO B 650.3805 liberi occupati [redacted] via Morozzo S. Paolo 1-2 [redacted] tinello cucinino servizi termoascensore a partire [redacted] milioni Permute

CASAMERCATO C 650.3805 libero presso corso Francia 2 camere cucina [redacted] pletamente ristrutturato 52 milioni

[redacted] C 650.3805 [redacted] Gassino indipendente doppi ingressi salone 2 camere cucina [redacted] porticato Cortile.

[redacted] C 650.3805 corso Francia The Ski Residence attico prestigioso [redacted] dilazioni e permute.

[redacted] D [redacted], via Passo Buole, [redacted] casa, 1-2-3 camere cucina servizi magazzini box a prezzi molto interessanti

CASAMERCATO D 650.3805, libero Alpignano recente signorile 3 [redacted] cucina doppi servizi 120 mq circa 98 milioni.

CASAMERCATO D 650.3805, libero None via Pinerolo recente [redacted] camere [redacted] cucinino servizi. Possibilità box.

CASAMERCATO D 650 [redacted] corso Brescia mon[redacted] camera cucina servizi stessa casa da 7 e 12 milioni 500 [redacted] dilazioni

CASAMERCATO D [redacted] libero via [redacted] fiore (centro) [redacted] cucina abitabile bagno [redacted] milioni dilazionabili

CASAMERCATO D 650 3805, v. Viterbo (Madonna di Campagna) stessa [redacted] 1-2 [redacted] cucina servizi da 21 milioni Dilazioni

CASAMERCATO D 650.3805 libera [redacted] Mauro villa 230 mq coperti terrazzo giardino box Dilazioni Permute

CASAMERCATO [redacted] 650.3805, libero Moncalieri [redacted] signorile [redacted] 4 camere cucina doppi servizi terrazzo

CASAMERCATO D 650,3805, libera [redacted] Loggia villa bifamigliare 400 [redacted] calpestabili [redacted] mq terreno box Anche permuta

CASAMERCATO D [redacted] libero via Albe angolo [redacted] Nizza ristrutturato 2 camere [redacted] na servizi 57 milioni Dilazioni

CASAMERCATO D [redacted] 3805 libero via Rubino (Centro Europa) salone 2 [redacted] 2 servizi Dilazioni Permute

CASAMERCATO [redacted] 650.3805 libera Lombardore casa su [redacted] piani 100 mq per piano in parte ristrutturato 46 milioni

CASAMERCATO D 650[redacted] libero Volpiano via Leini recente salone 2 camere cucina bagno [redacted] dilazioni permute.

CASAMERCATO D 650.3805 libero via [redacted] no (Vanchiglia) [redacted] camere cucina servizi Facilitazioni di pagamento

CASAMERCATO D 650 3805 corso De Nicola (Crocetta) [redacted] alto ingresso 3 camere e 2 servizi Dilazioni

CASAMERCATO [redacted] 650.3805 libero [redacted] Caprera (S. Rita) [redacted] 2 [redacted] cucina [redacted] vizi Prezzo interessante. Permute

[redacted]TO D [redacted] 3805 libero via Nizza signorile attico di ingresso [redacted] 2 camere cucina servizi. Dilazioni,

[redacted] D 650.3805 libero via Principe Tommaso bilocale molto ampio 25 milioni dilazionabili

CASAMERCATO [redacted] 650.3805 libero Villastellone recente 2 [redacted] cucina servizi. Lire 33 milioni dilazionabili

CASAMERCATO D 650.3805 via Sagra S. Michele (Pozzo Strada) signorile ingresso 3 camere cucina servizi. Permute

CASAMERCATO [redacted] 650.3805 libero via Rubino (Centro Europa) salone 2 camere, pranzo 2 servizi. Dilazioni permute.

CASAMERCATO D 650 3805 libero via Marco Polo (Crocetta) 2 camere cucina bagno lire 65 milioni dilazionabili

CASAMERCATO D 650.3805 liberabile via Borgaro (Madonna Campagna) ampio 2 camere e cucina 41 milioni. Prezzo affare.

CASAMERCATO D 650.3805 libero via Nizza (Lingotto) camera cucina abitabile servizi lire 17 milioni dilazionabili.

CASAMERCATO D 650.3805 libero via Caviera (Pozzo Strada) ingresso camera tinello cucinino 43 milioni [redacted].

CASAMERCATO D 650.3805 libe[redacted] via Del Carmine ingresso salone 3 camere tinello cucina servizi ristrutturato 240 mq.

CASAMERCATO D 650.3805 libero Nichelino via Pitagora 2 [redacted] tinello cucinino [redacted] facilitazioni di pagamento

CASAMERCATO E[redacted] libero Orbassano 4 camere doppi servizi ristrutturato Prezzo interessante.

CASAMERCATO E 650.3805 libero Collegno ampio ingresso 1 camera tinello cucinino servizi 47 milioni

CASAMERCATO E 650.3805 [redacted] via Don [redacted] (Pozzo Strada) ing[redacted] camera tinello cucinino bagno dilazioni

[redacted] E 650.3805 via Garibaldi mansardato [redacted] termo centrale 15 milioni rateabili

CASAMERCATO E 650.3805 via De [redacted] (Mirafiori) ingresso 1 camera tinello cucinino servi[redacted] milioni [redacted]

(continua)

SCONTRI A BRESLAVIA E NOVA HUTA 800 GLI ARRESTI, DECINE DI FERITI

Manifestazioni e incidenti in sette grandi città - Si sono protratti fino a notte - Secondo il governo di Jaruzelski è però completamente fallito lo sciopero generale indetto dai dirigenti di Solidarnosc

VARSAVIA — Gli arrestati per le manifestazioni di ieri sono stati oltre 800 secondo i dati provvisori della televisione polacca, sono state interessate 7 grandi città: a Varsavia gli arresti sono oltre 300; a Wroclaw (Breslavia), oltre 250; a Cracovia 94; a Legnica oltre 60; a Poznan 40; a Lodz (seconda città Polonia) 26; e a Dzierzoniow (nella regione mineraria di Walbrzyk) 16.

I feriti sono stati invece 10 tra i manifestanti (uno in gravi condizioni), e 17 tra la polizia. Tra i feriti della polizia 3 sono stati ricoverati in ospedale.

Gli scontri sono continuati fino a notte a Breslavia tra gruppi di decine di persone e le forze della polizia che le hanno inseguite lanciando gas lacrimogeni e facendo un abbondante dei cannoni ad acqua.

VARSAVIA. GLI STUDENTI SCESI NELLE PIAZZE

In molte parti della città, in piena notte, stavano ancora bruciando le barricate formate di panche e di grandi contenitori della spazzatura. In piazza Grundwalski stato deragliato un tram ed erano visibili le barricate sfondate dai blindati della polizia.

Gli scontri invece sono cessati a Varsavia dopo oltre 5 ore. La tv, nell'informare che ancora non è possibile fare un bilancio dei danni, ha sottolineato che sono state distrutte alcune macchine ed automezzi. Sono state presentate anche immagini di automezzi della polizia con i vetri infranti.

La giornata di ieri può considerarsi «*una sconfitta totale clandestinità e dei suoi sostenitori all'estero*», ha dichiarato il portavoce del governo, Jerzy Urban, in una conferenza stampa con i corrispondenti esteri a Varsavia. Urban ha inoltre sottolineato che «*la parola d'ordine dello sciopero è stata respinta*» dai polacchi.

In realtà lo sciopero generale proclamato in tutta la Polonia dalle strutture clandestine di «Solidarnosc» è stato un successo le proteste anche diffuse non hanno assunto un'importanza notevole. Dimostrano però che in Polonia esiste un grande malcontento anche se non s'intravede forza capace di subentrare al sindacato libero nel portare avanti l'opposizione al potere.

Il programma della clandestinità dare vita ad serie di manifestazioni che dovranno costituire un crescendo fino alla preparazione dello sciopero generale a tempo indeterminato (previsto per la primavera del 1983), non è partito nel modo che s'aspettavano gli organizzatori.

Novantamila in Sudamerica desaparecidos oppure uccisi

BUENOS AIRES — Sarebbero mila le vittime regimi militari in America Latina. La cifra contenuta in documento approvato al termine di congresso dei familiari persone detenute scomparse per motivi politici svoltosi a Lima.

Dagli interventi registrati durante il congresso, è risultato che maggior parte questi «*desaparecidos*» formata da dissidenti politici in Argentina, Brasile, Colombia, Cile, Guatemala, El Salvador, Haiti, Honduras, Messico, Paraguay e Uruguay.

Fra gli scomparsi — è stato rilevato — si centinaia di bambini detenuti assieme genitori nati in carcere, alcuni dei quali sarebbero stati adottati da amici o parenti dei carnefici.

Alla cifra 90 mila «desaparecidos» vanno aggiunte le persone scomparse di cui la stampa internazionale s'è fatta eco negli ultimi giorni: a Roma è stata denunciata la scomparsa Argentina, Uruguay e Paraguay uruguayani, di cui di origine italiana. Ad Asuncion del Paraguay, alcuni deputati dell'opposizione hanno sollecitato notizie su 43 cittadini «*presunte vittime della repressione parallela all'azione terroristica*» in Argentina.

Da Bonn si che il governo è intervenuto nuovamente presso la giunta militare argentina affinché sia chiarita la situazione cinquanta cittadini tedeschi scomparsi a Buenos Aires, fra il 1975 e il 1978. Analoghe richieste sono rivolte alle autorità argentine parte dei governi francese, svedese, spagnolo, mentre l'Italia si batte per i suoi oltre 300 «desaparecidos».

Al congresso di Lima, che è durato quattro giorni, hanno preso parte delegati dodici Paesi del Centro e Sud.

Nella dichiarazione finale si afferma tra l'altro che l'uso di fare scomparire persone «*costituisce un crimine contro l'umanità, per cui si rende necessario accordo mondiale per porvi fine*».

«Toto» clandestino Capo un giornalista

GENOVA — *Nessun collegamento tra il mondo calcio e il toto clandestino. A questa conclusione sono giunti gli investigatori genovesi al termine di serie indagini*

Il sospetto nato di fronte al sostanzioso giro d'affari (un miliardo alla settimana) del totocalcio clandestino. Abbandonata dunque questa pista, gli agenti della squadra mobile genovese stanno ora indagando per giungere all'identificazione dei vari capi

Tra le cinquantadue persone arrestate in questi giorni, infatti, mancherebbe, secondo gli inquirenti, il vertice. E' probabile, ma per ora si tratta soltanto di una supposizione, che i cervelli della banda si trovino a Genova. L'Intendenza Finanza costituirà parte civile nel giudizio contro gli organizzatori del toto-clandestino.

L'attenzione degli inquirenti si sta puntando su Milano.

Sembra ormai sicuro che a guidare la zona milanese stato giornalista lombardo. Da lui sarebbero partiti gli ordini per i vari «bookmakers» della regione. In Liguria l'importante ruolo sarebbe interstato coperto da Vincen Saccone, 34 anni, già arrestato dalla polizia.

Per ora gli investigatori non hanno voluto comunicare il nome del giornalista sospettato.

Ragazzo a un distributore E' ucciso il benzinaio

ROMA — Un addetto a un distributore benzina, Giovanni Panariello, di 34 anni, è stato ucciso ieri con un colpo di pistola alla testa sparato da bandito che con un complice aveva tentato di rapinarlo. I banditi erano giunti al distributore dell'Agip viale Togliatti nel quartiere Casilino, a bordo una «Mini Minor» rossa. E' probabile, secondo la polizia, che Panariello abbia reagito quando i rapinatori gli hanno chiesto di consegnare l'incassa della giornata.

Si impicca a Porto Azzurro al cancello della cella

PORTOFERRAIO — Un detenuto di Porto Azzurro, Gliberto Fracasso, di anni, di Vicenza, si è impiccato la notte scorsa cancello della sua cella. Fracasso stava scontando una pena di anni reclusione per omicidio volontario, porto detenzione abusiva armi, detenzione e spaccio di stupefacenti. In cella era solo fino a poche ore prima che venisse scoperto cadavere, secondo le dichiarazioni di alcuni compagni del «braccio» dove era recluso, era vivo e aveva scambiato qualche parola loro.

E' grave l'ultimo detenuto in sciopero della fame

VENEZIA — Le condizioni di salute di Claudio Cerica, giovane vicino all'area di Autonomia in carcere dal febbraio scorso e che dall'11 ottobre sta attuando uno sciopero della fame, vanno progressivamente aggravandosi. A causa del digiuno, Claudio Cerica, che di ottenere un chiarimento della sua posizione giudiziaria, è stato ricoverato, la scorsa settimana, all'ospedale San Giovanni e Paolo di Venezia.

Abbattuti due cervi nel Parco d'Abruzzo

L'AQUILA — Due cervi, femmine giovani del peso di 120 chilogrammi, morti per ferite d'arma da fuoco, sono stati trovati oggi in località Pasqualone, nel di Collelongo, sui confini del Parco nazionale d'Abruzzo e nelle vicinanze del luogo dove domenica scorsa fu trovata uccisa un'orsa di quattro

Una morte misteriosa questa notte a Genova

GENOVA — Il cadavere un uomo ancora sconosciuto è stato trovato questa notte sulla riva di un torrente di Palmaro, sulle alture di Genova. L'uomo sarebbe morto per un colpo d'arma da fuoco, forse di fucile, al viso. Per il momento non possibile stabilire si tratta suicidio

Più cari per il Natale panettoni e spumante

BOLOGNA — I prezzi del pandoro e panettone aumenteranno, in vista delle festività natalizie, circa il per cento, mentre il costo dello spumante salirà del 10-15 per cento, punte sino 40 per cento per l'Asti Doc. Lo rivela un'indagine condotta dalla Sigma, un'associazione di dettaglianti.

La moglie di De Lorean vende il suo diario per 180 milioni

NEW YORK — Christina Ferrare, la moglie del costruttore di automobili John Lorean, ha venduto al settimanale Usa «People» il suo diario per 110 mila dollari (circa 180 milioni di lire). La famosa modella è in attesa processo sotto l'accusa di avere cercato di organizzare un colossale traffico stupefacenti con il cui ricavato salvare l'azienda del marito in fallimento.

Esercito salvezza esorcismi più orge

LONDRA — *Una boccaccesca vicenda, condita con riti satanici, stregonerie, esorcismi, orge sessuali minorenni, di cui sono stati protagonisti membri dell'Esercito della salvezza, si è conclusa lunedì davanti al tribunale Northampon con quattro condanne che vanno da 14 a cinque anni prigione.*

Malcon Smith, anni, recitava il ruolo «diavolo incarnato», assistito da sua moglie, Susan Smith, di 23 anni, da sua cognata, Carole Hickman, anni, ambedue soldatesse dell'Esercito della salvezza. Il marito Carole, Albert Hickman, 34 anni, partecipava ai «riti magici». Il gruppetto attirava ragazzi e ragazze minorenni, sotto i quindici anni, e, sostenendo che Malcon Smith Lucifero in persona, convincevano a prender parte alla magia nera e ad accettare i «poteri satanici» del diavolo. I poveri ragazzi, terrorizzati, diventavano succubi della cricca e si piegavano a tutte le loro richieste sessuali.

PRETURA DI TORINO
Sezione Esecuzione Penale
N. 1495/82 R.E.S.
N. 424599 C.P.

Il Pretore di Torino in data 9-7-1982, ha pronunciato il seguente decreto

CONTRO

SCUDERI Guido, nato a Caltanissetta il 27-7-1942, via Digione n. 23, residente in Caltanissetta, per avere in Torino il 20-4-1982, in violazione dell'art. 720 C.P., partecipato al gioco d'azzardo dei dadi in una da gioco clandestina.

OMISSIS

condanna il suddetto alla pena di L. 200.000 di ammenda, oltre le spese di procedimento ed ordina la pubblicazione del decreto, per estratto, sul giornale «Stampa Sera».

Per conforme all'originale.

Torino, il 25 .

IL DIRETTORE DI SEZIONE
(Giuseppe Giocoli)

PRETURA DI TORINO
Sezione Esecuzione Penale
N. 1497/82 R.E.S.
N. 424049 C.P.

Il Pretore di Torino in data 9-7-1982, pronunciato il seguente decreto

CONTRO

SPANO' Stefano, nato a Fabri il 30-1-1954, via Parenzo 68/29, per avere in Torino il 20-4-1982, in violazione dell'art. 720 C.P., partecipato al gioco d'azzardo dei dadi in una da giuoco clandestina.

condanna il suddetto alla pena di L. 200.000 di ammenda, oltre le spese di procedimento ed ordina la pubblicazione del decreto, per estratto, sul giornale «Stampa Sera».

Per conforme all'originale.

Torino, il ottobre .

IL DI SEZIONE
(Giuseppe Giocoli)

PRETURA DI TORINO
Sezione Esecuzione Penale
N. 1496/82 R.E.S.
N. 424564 C.P.

Il Pretore di Torino in data 9-7-1982, ha pronunciato il seguente decreto

CONTRO

SPANO' Francesco, nato a Fabrizia il 17-11-1955, Parenzo 68/29, per avere in Torino il 20-4-1982, in violazione dell'art. 720 C.P., partecipato al gioco d'azzardo in una casa da giuoco clandestina.

OMISSIS

condanna il suddetto alla pena di L. di ammenda, oltre le spese di procedimento ed ordina la pubblicazione del decreto, per estratto, sul giornale «Stampa Sera».

Per conforme all'originale.

Torino, il 25 .

IL DIRETTORE SEZIONE
(Giuseppe Giocoli)

AFFARONE
comprensorio Dianese fronte mare, vendesi immobile turistico commerciale, mq 340 coperto, mq 130 all'aperto, mq 1100 terreno, tutto frazionabile, ottime condizioni. Tel. 0183/46.871 pasti.

AFFITTO
permuto con lavoro persone qualificate referenziate, piccolo bar (estivo) in HOTEL/RESIDENCE. Scrivere C.P. 29 DIANO M. o . 0183/46.871 ore pasti

Salone
LA STAMPA
Libreria Concessionaria dell'Istituto Poligrafico e Zecca dello Stato
Via Roma, 80 - 517.852

Questa è Sierra. Proiezione Futuro.

[illegible] del futuro. Bellissima a vedersi. [illegible], la sua linea è il risultato [illegible] efficiente, [illegible] disegnata [illegible] una nuova armonia fra uomo e macchina.

[illegible]A LINEA riduce del [illegible] aerodinamica med[illegible] avanzamento. [illegible] con minor [illegible] di carburante, con maggior silenzio alle [illegible] velocità.

LA SUA TECNOLOGIA: [illegible] a filo con la carrozzeria, paraurti integrali anti-impatto, motore con [illegible] contatti.

[illegible]: [illegible] spensioni [illegible] consente una guida confortevole [illegible] di [illegible] una [illegible].

IL SUO IN[illegible] con cru[illegible]. Strumentazione con controlli e comandi [illegible] confortevole ed elegante per 5 persone.

[illegible]TENZA: [illegible] 1300 a 2300 cc, a [illegible] Velocità massima [illegible] 190 [illegible] 1.6 E percorre [illegible] con un litro a 90 kmh.

IL SUO MOTORE [illegible] economico: [illegible] 19,6 km con un litro a [illegible] meccanica di grande affidabilità.

LA SUA CAPACITÀ: [illegible] accesso al grande vano [illegible]. Il sedile posteriore [illegible] ottenere un [illegible].

LA SUA ECONOMIA: bassi [illegible] di esercizio. Intervalli di manutenzione ogni [illegible] i danni della ruggine.

Sierra è la prima auto del futuro. Già [illegible] suoi [illegible] Ford. [illegible] le versioni: Base - L - [illegible] - Ghia. Berlina e Station Wagon. A un prezzo veramente sorprendente.

L. 7.885.000*

SIERRA Ford
La forma Ford che cambia.

ECONOMICI

19 Vendita alloggi

[redacted] E 650.3805 piazza Fitzi (Lingotto) [redacted] 2 [redacted] servizi 42 milioni.

CASAMERCATO [redacted] 650.3805 [redacted] Gorizia Santa Rita recente 2 camere cucina servizi. Facilitazioni di [redacted] Permute.

[redacted] 650 [redacted] Nichelino [redacted] Bra 2 camere tinello cucinino servizi. Facilitazioni di pagamento

CASAMERCATO [redacted] 650.3805 libero corso Or[redacted] camera cucina abitabile [redacted] Facilitazioni di pagamento

CASAMERCATO [redacted] 650.3805. [redacted] corso Sebastopoli [redacted] ingresso [redacted] camere cucina. Permute

[redacted]TO E 650.3805. libero via Ostavia (Vanchiglia) ingresso camera [redacted] servizi. Prezzo interessante.

[redacted] E [redacted], libera via Arnò [redacted] Campagna) casetta indipendente 3 camere cucina [redacted] officina [redacted] mq

CASAMERCATO E 650.3805, libero Prosasco recente ingresso 2 camere cucina servizi. Posto auto. Dilazioni

CASAMERCATO [redacted] 650.3805 libero via Monginevro spazioso ingresso 2 camere tinello cucinino servizi prezzo ottimo

CASAMERCATO E 650.3805 [redacted] IV Novembre ingresso 3 camere cucina servizi prezzo ottimo dilazioni permute

CASAMERCATO E 650.3805 libero [redacted] tombo (Crocetta) 7 camere cucina servizi [redacted]lazioni permute

CASAMERCATO [redacted] 650.3805 [redacted] Moncalieri corso Trieste recente 2 camere tinello cucinino servizi dilazioni

CASA-NOVA libero [redacted] Paolo (via Monginevro) alloggio di 2 camere [redacted] bagno L. 25 milioni più mutuo tel. [redacted]

CASA-NOVA libero Barriera di Milano alloggio 3 [redacted] bagno L. 75 milioni volendo box auto [redacted] 337.634

CASA-NOVA [redacted] ultimo piano adiacenze piazza Statuto alloggio di 2 camere tinello cucinino bagno. Telefonare 386.916.

CASA-NOVA [redacted]ro corso Sebastopoli alloggio 7° piano di [redacted] camere cucina bagno L. 28 milioni più mutuo. Telefonare 337.634

CASA-NOVA libero corso Francia (Collegno) alloggio recente di soggiorno [redacted] camere tinello cucinino bagno. Telefonare [redacted]

CASCINE Vica libero [redacted] 2 [redacted] tinello cucinino servizi affare. L. 65 milioni. Fi[redacted]. [redacted] 959.1122

[redacted] Vica [redacted] signorile saloncino 2 camere cucina servizi lavanderia box auto. L. 90 milioni [redacted], tel. 959.2001

CASCINE Vica libero [redacted] spazioso camera tinello cucinino [redacted] cantina, L. [redacted] milioni. Fidalcase. [redacted] 959.2001.

CASETTA con giardino 800 mq corso Francia Grugliasco vendo. Dilazioni [redacted] - 534 [redacted]

CASETTA Grugliasco indipendente [redacted] camere tinello [redacted] tavernetta [redacted] L. 132 [redacted] pagamento agevolato tel. 364.491

CASETTA Grugliasco indipendente [redacted] camere tinello cucinotto servizi tavernetta [redacted] vendo libera L. 132 milioni [redacted] 364.491

[redacted] saloncino 2 [redacted] cina doppi servizi [redacted] di recente [redacted] Telefonare 657.624

CENTRALISSIMA [redacted] signorile vendesi splendidi alloggi da mq 130 a mq 250 terrazzi garage. Telefonare 642.101

CENTRALISSIMI
liberi stessa casa camere cucine servizi cantine. Grimaldi 505.917 sabato aperto

CENTRALISSIMO
corso Stati Uniti [redacted] camere tinello cucinino servizi cantina Grimaldi 505.917 sabato aperto

CENTRALISSIMO (via della Consolata) [redacted]loggio [redacted] soggiorno 2 [redacted] servizi ristrutturato 52 milioni Tel. 396.766 Il Tetto

[redacted] alloggio [redacted] 2 camere [redacted] ingresso ripostiglio bagno cantina 38 milioni finanziamento tel. [redacted] ufficio.

[redacted] vendesi libero ristrutturato 2 camere cucina bagno cortile, 38 milioni [redacted]nabili. Elite Case [redacted]

[redacted] via Camerana libero soggiorno 2 camere [redacted] cucina servizi, piano alto, [redacted] ascensore [redacted] 548.153 - [redacted].

CENTRO [redacted] Mazzini [redacted] in stabile ristrutturato mq 130 da ristrutturare piano alto [redacted] ascensore. C.V.I. 383.570.

CENTRO zona Vitt[redacted] signorile saloncino [redacted] camere tin[redacted] biservizi box. Facilita[redacted], permute SIS 532.080 - 519.977.

CENTROCASA 513.831 corso [redacted] stabile d'epoca 2 camere [redacted] bagno termo ascensore 32 [redacted], sufficiente [redacted] tanti

CENTROCASA 513.831 [redacted] Belgio [redacted] investimento 4 [redacted] cucina bagno 65 milioni sufficiente [redacted] contanti dilazioni.

CENTROCASA 513.831 libero [redacted] signorile corso [redacted] bagno [redacted] milioni, dilazioni.

CENTROCASA 513.831 adiacente corso Um[redacted]. [redacted] camere cucina servizio termo particolare 27 milioni minimo contanti, [redacted]

CENTROCASA 513.831 libero minialloggio zona corso Unione Sovietica piano [redacted] co[redacted] recente, 35 milioni [redacted]

[redacted] 513.831 [redacted] stabile recente [redacted] cucina bagno, 67 milioni [redacted] mila giardino [redacted], [redacted] Dilazioni pagamento

CENTROCASA [redacted] contrattiamo signorile portineria salone 2 camere tinello [redacted] 2 [redacted], 196 [redacted] tanti

[redacted] 513.831 libero Fiat Sud [redacted] centrissimo appartamento. 2 [redacted] cucina ripostiglio bagno [redacted]. [redacted] milioni meno mutuo

CERVINO tel. 749.2623 vende [redacted] Borgo [redacted] via Sagrigio camera tinello cucinino servizi 8° piano 2 arie L. 42 milioni

[redacted] appartamento libero centrale di [redacted] tinello cucinino a L. [redacted] milioni più dilazioni. Telefonare Grimaldi 911 [redacted]

[redacted] centro casa [redacted] 2 [redacted] mq [redacted] vani 8 indipendente con giardino 2 box dilazionando [redacted] 595.378

CHIVASSO in [redacted] signorile alloggio occupato composto di camera tinello [redacted] Prezzo affare. Telefonare 545.828.

CIRIE' vendonsi n. 2 abitazioni uni-bifamiliari [redacted]tabili, indipendenti, con terreno e box [redacted] Casa-Nova 920.9705

CIRIE' via Prever appartamento libero di cucina sala camera letto doppi servizi [redacted] prezzo L. 70 milioni Casa-Nova 920.9705

CITTADELLA [redacted] libero corso Brescia casa d'epoca al 1° piano ingresso 2 camere tinello cucinino bagno 2 [redacted] cantina mq 75 L. 35 milioni permute [redacted] tel. 519.260 532 [redacted]

CITTADELLA [redacted] Vittorio liberi [redacted] cas[redacted] con servizi da ristrutturare Tel. 519.260 532.170.

[redacted] C [redacted] Racconigi [redacted] camere tinello [redacted] bagno termo cantina permute dilazioni [redacted] 519.260 532.170

CITTADELLA D corso Oddone ingresso [redacted] mera cucina servizi termo cantina L. 27 milioni dilazionabili tel. 519.260 532.170.

CITTADELLA E Barriera Milano (via Scarlatti) [redacted] salone camera [redacted] bagno [redacted] indi[redacted] L. 38 milioni [redacted] dilazioni tel 519.260 532.170

[redacted] F piazza Crispi libero ingresso camera cucina servizi cantina L. 25 milioni dilazionabili [redacted] 532.170

CITTADELLA G [redacted] Nanni [redacted] cucinino bagno [redacted] completamente [redacted]murato. L. 55 milioni mutuo [redacted] Tel. 519.260 - 532.170

COLLEGNO libero privato [redacted] adiacente corso [redacted] signorile [redacted] tutti i comforts. [redacted] milioni. Tel. 305[redacted]

COLLEGNO libero via Giotto (S. Maria) 2 camere cucina servizi spazioso [redacted] forte mutuo. Gabetto 741.3131

COLLEGNO [redacted] signorile complesso del Diorama [redacted] stupendo salone [redacted] camere cucina b[redacted]vizi. Tel. 385.9056

[redacted] libero signorile (Regina Margherita via S. Pellico) [redacted] camere [redacted] tutti i [redacted] Bertelli [redacted]

[redacted] piazza [redacted] Repubblica attico signorile [redacted]simo. Terrasserena, tel 938.673 - 931.1998 Avigliana.

[redacted]NO via Isonzo libero camera tinello cucinino bagno 29 milioni 300 mila [redacted]bili vende Serim [redacted], [redacted].

[redacted] Revigliasco villetta [redacted] soggiorno tre camere cucina biservizi giardino, mq 2500. Mutuo. Telefonare 595.273.

[redacted] zona Madonna di Campagna [redacted] costruzione villette a [redacted] soggiorno pranzo cucina [redacted] camere [redacted] servizi. Giardino mq 350 Tel 548.123

COMFAI [redacted] Spazio appartamento [redacted] box prezzo concorrenziale Tel 548.123.

COMFAI [redacted] Mediterraneo [redacted] camere cucina bagno prezzo interessante mutuo. Tel 548.123

COMFAI Z vende signorile attico, zona Crocetta, 8° piano, panoramico, composto [redacted] 3 camere, [redacted] ingresso, ba[redacted] Dilazioni Tel [redacted].123

[redacted] 322 vende [redacted] via [redacted] Sanctis camera cucina ingresso bagno 28 milioni ampie facilitazioni

CONSULEDILE 533.322 [redacted] in [redacted] centrale piazza piazza Carina conveniente [redacted] cucina servizi 18 milioni. [redacted] con ampio terrazzo 24 milioni

[redacted] 533.322 vende [redacted] largo Giachino moderna camera cucina ingresso bagno 32 [redacted]. facilitazioni

[redacted] via [redacted] Vittone in stabile [redacted]oso spaziosi 4 camere cucina da [redacted] milioni a 40 milioni

CONSULEDILE 533.322 vende [redacted] piazza San Carlo spaziosissimi [redacted] camere cucina servizi [redacted] 31 milioni

[redacted] Lecce adiacenze [redacted] ampio [redacted] 2 camere cucina completamente ristrutturato termo bagno [redacted] 96 milioni [redacted] tel 513.990

CORSO [redacted] adiacenze, [redacted] camera tinello cucinino servizi ingresso [redacted] occupato 60 mq, 29 milioni. Grimaldi 598.262

CORSO Brunelleschi vendesi [redacted] signorile piano alto [redacted] 2 [redacted] biservizi Elite Case 505 [redacted]

CORSO Dante adiacente libero signorile saloncino camera cucina servizi ampio terrazzo [redacted].

CORSO DUCA DEGLI [redacted]
(via Morosini) [redacted] **camere salottino cucina 2° piano. Tel. 532.223.**

CORSO [redacted] **DEGLI ABRUZZI**
prospiciente isola pedonale vendiamo signorile appartamento di 250 mq 1° piano anche adatto [redacted]

CORSO Duca [redacted] libero ristrutturato 45 mq 3° [redacted] con ascensore ingresso [redacted] L. [redacted] milioni più 10 milioni mutuo Telefonare 383.445.

[redacted] Francia, occupato, 2 camere, cucina bagno, termo [redacted] stabile decoroso, piano alto. L. 43 milioni Tel. 510.745

CORSO Francia [redacted] 3 camere [redacted] servizi [redacted] termo centrale solo 51 [redacted] dilazionabili. Telefonare 441.486 - 442.563.

CORSO Francia The [redacted] residence attico prestigioso 200 mq dilazioni e/o permute [redacted]rcato 650.3805.

CORSO Francia (Tesoriera) in bella casa d'epoca luminoso alloggio 4 camere cu[redacted] servizi [redacted] Affare 68 milioni Tel. 3[redacted].9066.

[redacted] G. [redacted] libero [redacted] 2 camere tinello ter[redacted] bagno [redacted] milioni dilazionabili tel. Dr.V.IM. 513.990

CORSO G. Cesare vendesi libero ampio 2 camere tinello cucinino bagno termo ascensore Elite Case [redacted]

CORSO G. Cesare 3 camere cucina termo bagno [redacted] 3° [redacted] 43 milioni dilazioni. Dolci tel. 700.189.

CORSO Galileo Ferraris in stabile prestigioso mq 240 [redacted] 4 [redacted] tel 548.153 516.229.

CORSO GALILEO [redacted]
appartamento [redacted] mq ca. occupante intero piano, eventualmente divisibile, [redacted] ufficio e/o abitazione. Serim 519.801.

CORSO Galileo Ferraris vendiamo 2 alloggi [redacted] 6° e 7° piano mq 170 e 300 altamente signorili. Telefonare 837.181

[redacted], libero, adatto [redacted] studio, ampio, 2 camere, cucina, servizi. L. 58 milioni, dilazioni Tel. 512.012 Esim.

CORSO G[redacted] Lanza appartamento [redacted] 130 salone 2 camere cucina doppi servizi Alamak Immobiliare 011.860.7313.

CORSO Grosseto libero [redacted] camere cucina termo ascensore [redacted] milioni più mutuo Selim. Tel. 481.114.

CORSO Grosseto recente signorile ogni [redacted] tori soggiorno camera tinello cucinino b[redacted] mutuo compreso. Telefonare 539.962

CORSO Marconi, via Belfiore 8, [redacted] prossima con pregevoli [redacted]menistiche, disponiamo di uffici 1-2-3 camere e box auto. Fiduciaria Immobiliare 556.956.

[redacted] **appartamento signorile 6° piano grande ingresso salone 4 camere cucina cameretta doppi servizi terrazzini mq 280 vuoto 385 milioni. Austa 596.687 - 597.774.**

CORSO Matteotti [redacted] casa d'epoca signorile [redacted]giorno 3 camere cucina bagno L. 78 milioni [redacted] Centro Immobiliare 506.3174

CORSO Novara vicinanze [redacted] 16 camere [redacted] con alloggi [redacted] e occupati [redacted] vendesi a [redacted] realizzo L. 80 milioni [redacted]. 378.964 389.182.

CORSO Peschiera [redacted] piano alto [redacted] ascensore camera cucina [redacted] bagno ingresso cantina. Telefonare [redacted].

CORSO Racconigi libero riscaldamento [redacted]trale ingresso camera tinello [redacted] milioni 500 mila Grimaldi 506.464.

CORSO RE UMBERTO
libero prestigioso: 2 ingressi salone 4 camere [redacted] biservizi ripostiglio cantina. Grimaldi, Re Umberto 54, telefono 505.917.

CORSO Rosselli libero [redacted] servizi [redacted] possibile interno, 23 milioni. Realimmobili 375.972.

CORSO S. Maurizio [redacted] palazzo di rara signorilità e prestigio. [redacted] al Lungo Po, vista sulla collina; tutti i locali sono liberi, prezzi convenienti, pagamento agevolato [redacted] mutuo [redacted] Risparmio appartamenti: [redacted]lone [redacted] cucina e ingressi [redacted] bagni, [redacted] vanderia, 50 [redacted] contanti [redacted] milioni mutuo restante dilazionabile uffici e locali commer[redacted]: 150 - 200 - 260 - 900 mq personale sul posto anche festivi. Fiduciaria Immobiliare [redacted]

CORSO S. Maurizio (v. Bava) libero in ottimo stabile soggiorno 2 camere cucina bagno, uso studio o abitazione, L. 88 milioni dilazionabile. Tel. Dr.V.Im. 513.990 - 513.950.

CORSO [redacted]
palazzo di rara signorilità e prestigio - adiacente [redacted] Lungopo - [redacted] sulla collina. Tutti i locali [redacted] liberi, [redacted] convenienti, [redacted] agevolato da mutuo fondiario [redacted] Risparmio, [redacted] salone, [redacted] re, [redacted] e ingressi, 2 bagni, lavanderia. L. 50 [redacted] contanti, [redacted] milioni mutuo restante dilazionabile. Uffici e l[redacted] [redacted]merci[redacted] 150 - 200 - 260 - 900 mq. Personale sul posto anche festivi. Fiduciaria Immobiliare 556 [redacted].

CORSO Sebastopoli ang. Siracusa piano [redacted] **2 camere cucina servizi posto** [redacted] **lo vuoto 90 milioni. Austa 596.687 - 597.774.**

[redacted] Sebastopoli (adiacenze corso U. Sovietica) libero termo ascensore 2 camere [redacted]cina [redacted] 57 milioni Grimaldi [redacted] 464.

CORSO Siracusa angolo via Barletta vendesi libero [redacted] mq 150 salone 2 camere tinello doppi servizi piano alto. Telefonare [redacted]

CORSO Siracusa libero signorile 3 camere soggiorno cucinotta ingresso doppi servizi ripostiglio cantina box grande terrazzo mutuo facilitazioni. Orieb Immobiliare vende tel 540.220

CORSO Tassoni adiacenze 1° piano spazioso 3 camere cucina abitabile bagno ampio ingresso cantina. Telefonare 539.962.

CORSO Toscana [redacted] libero signorile [redacted] tinello cucinino servizi [redacted]. 516.229.

CORSO TRAIANO
vendiamo ultimi 3 alloggi di [redacted] **camere tinello servizi stessa casa. Tel. 533.626.**

CORSO Traiano affare occupato termo [redacted] 7° piano. Ingresso 2 camere cucina [redacted] Grimaldi 506.464

CORSO Trieste radiale Moncalieri libero 12° piano 2 camere tinello cucinino ogni conforto L. 59 milioni. Tel. [redacted]

CORSO Turati casa signorile alloggio [redacted] camere tinello cucinotta bagno ripostiglio [redacted]tina e soffitta 3° piano. Telefonare 343.771.

CORSO Vercelli adiacente 2 camere cucina servizi ascensore riscaldamento L. [redacted] milioni facilitazioni. Tel. 531.005.

[redacted] Vercelli attico panoramico costru[redacted] recente 2 camere soggiorno cucinotta [redacted] bagno ripostiglio cantina [redacted] ni. Orieb Immobiliare tel. 540.220.

CORSO Vittorio via M. Cristina piano 2° uffici moderni mq 305 tutti servizi vuoti 255 milioni più mutuo 50 milioni. Austa 596.687 - 597.774.

CORSO Vittorio via M. Cristina piano 2° uffici moderni mq 305 tutti servizi vuoti 205 milioni più mutuo 50 milioni. Austa 596.687 - 597.774.

CORSO Vittorio adiacenze ristrutturato 2 camere cucina piano [redacted] mq 52 [redacted]. Casamercato 650.3805

CORSO Vittorio adiacenze ristrutturato 2 [redacted] cucina piano alto lire [redacted] milioni. Casamercato 650.3805

CRIMEA libero [redacted] 5 [redacted] tripli servizi (280 mq) prestigioso in palazzina [redacted] sole 3 [redacted] Grimaldi 506.464.

CRIMEA 585.801 libero [redacted] Lanzo [redacted] ingresso bagno rimesso a [redacted] L. [redacted] milioni ampliamento [redacted]

CRIMEA [redacted] libera corso Quintino Sella [redacted] bagno [redacted] rialzato

[redacted] 585.801 libero [redacted] Fradeletto recente signorile piano alto salone 3 camere cucina 2 servizi 2 ripostigli cantina.

CRIMEA 585.801 libero corso Corsica angolo corso Traiano ampio 2 camere tinello cucinino bagno 2 ripostigli, piano 7°.

[redacted] pressi piazza [redacted]no [redacted] 2 [redacted] tinello cucinino bagno piano 3° termo ascensore

CRIMEA 585.801 libero pressi corso Sebastopoli camera tinello cucinino ingresso bagno piano 2° L. 42 milioni dilazionabili

CRIMEA 585.801 libero Ge[redacted] Centro Europa recente signorile 2 camere [redacted] bagno ingresso ripostiglio cantina

CROCETTA
libero ([redacted] De Gasperi) soggiorno 3 camere cucina [redacted] Studio Bertelli 545.426

[redacted] 3 camere cucina servizi ingresso cantina 2 balconi [redacted] piano 85 [redacted] termo Grimaldi 5[redacted].262.

CROCETTA libero via Vela ultimo piano stabile signorile mansardato salone [redacted]bile camera servizi tel. 510.801.

CROCETTA privato [redacted] libero recente signorile ingresso salone 2 camere [redacted] servizi [redacted] cantina. Tel. 592.484.

[redacted] signorile con giardino condominiale saloncino [redacted] camere cucina [redacted] lavanderia [redacted] tel. 657.516 657.180

CROCETTA via Colombo [redacted] signorile salone 3 camere cucina biservizi piano alto portineria mq 200. Telefonare 518.229.

CROCETTA via C. Colombo libero signorile ampio ingresso salone 3 camere cameretta cucina biservizi box auto. Finci 506.681

CROCETTA [redacted] Polo libero letto soggiorno [redacted] bagno sottotetto eventuale [redacted] 49 milioni. [redacted]. 840.6834 Saip.

EDILFIN libero corso Peschiera saloncino 3 [redacted] tinello servizi [redacted] L. 100 milioni dilazioni e permute. Tel. 506.844/5.

EDILFIN libera villetta in Torino 5 vani servizi [redacted] dilazioni di pagamento e permute. Tel. 50[redacted]4/5.

EDILFIN vende libera collina torinese casetta completamente riattata terreno acqua [redacted] riscaldamento. Tel. [redacted]

[redacted] A villa libera a Casalette su 2 piani composta da 3 ap[redacted] cucina doppi servizi ampi terrazzi box auto e 1000 mq di giardino mutuo agevolazioni permute. 963.4307 - 968.1525.

ESIM
libera prima cintura villa bifamiliare signorile recente con 2 alloggi di [redacted] cucina servizi (140 mq) più autorimessa tavernetta giardino cintato cantina, ottime rifiniture, [redacted] permute [redacted] 512.012.

ESIM
[redacted] Montecucco [redacted] recentissimi signorili salone 2-3-4 camere [redacted] 2-3 servizi doppi ingressi box. Mutuo, permute. Telefonare 512.012.

[redacted]
libero [redacted] in casa d'epoca soggiorno camera tinello cucinino servizi a L. 75 milioni [redacted] mila dilazionabili [redacted].012

ESIM
[redacted] Francia signorile in stabile [redacted] poca saloncino 2 camere cucina doppi [redacted] cantina dilazioni. Telefonare 512.012

E[redacted]
libero conveniente via [redacted] piano alto [redacted]giorno 2 camere cucina servizi L. 74 milioni [redacted] Telefonare 512.012

ESIM
[redacted] corso G. Cesare [redacted] camere cucina servizi cortile privato [redacted] auto dilazioni tel. 512.012.

ESIM
libero pressi corso [redacted] (via Peyron) [redacted] signorile soggiorno [redacted] tinello cucinino servizi disimpegni. Agevolazioni, finanziamenti, permute. Telefonare 512.012.

ESIM
libero S. Salvario (v. Cellini) attico panoramico: camera tinello cucinino servizi [redacted] L. 40 milioni dilazionabili. Tel. 512.012

[redacted]
libero [redacted] Borgo Dora signorile panoramico ampio soggiorno [redacted] impegni. agevolazioni 512.012

ESIM
libero via Pozzo Strada luminoso piano alto 2 camere tinello cu[redacted] servizi. Dilazioni. Te[redacted]lefonare 512.012.

[redacted]
occasione libero centralissimo in casa d'epoca [redacted] abitazione o [redacted] soggiorno [redacted] 3 [redacted] cucina [redacted]deri posto auto. Agevolazioni permute. Tel. 512.[redacted].

ESIM Z libero a Rivoli appartamento signorile in villa trifamiliare su 2 piani: [redacted] 3 [redacted] 3 servizi doppi ingressi cantina lavanderia [redacted] posti auto gi[redacted]. Mutuo permute. 963.4307 968.1525.

EUROCASE [redacted] 547.470 libero corso Agnelli [redacted] tinello cucinino servizi spazioso due arie [redacted]mo ascen[redacted] mento dilazionato.

[redacted] B 513.681 libero Barriera [redacted] camera tinello cucinino [redacted] piano alto [redacted]moascensore 43 milioni [redacted]

[redacted] B 547.470 libero corso Giulio [redacted] tre [redacted] tinello cucinino servizi 93 milioni dilazionando.

EUROCASE C 513.725 libero [redacted] tinello cucinino servizi ristrutturato 4[redacted] dilazionabili

EUROCASE [redacted] libero via Gorizia (S. Rita) [redacted] camere tinello cucinino servizi [redacted] milioni dilazionabili.

[redacted] E 513.748 libero [redacted] corso Agnelli saloncino due camere [redacted] servizi 72 milioni dilazionabili.

[redacted] R 513.725 [redacted] Svizzera monolocale [redacted] 14 milioni [redacted] dilazionabili, sufficienti 7 milioni contanti.

EUROCASE G 546.748 libero via Paolini saloncino 2 [redacted]ere cucina [redacted] giardino [redacted] auto 73 milioni dilazionabili

EUROCASE [redacted] 545.642 [redacted] Bengasi 2 [redacted] cucinino termoascensore 2 balconi. Facilitazioni pagamento.

(continua)

Undici punti in otto partite: un miracolo fatto in casa per [illegible] in C2

Enzo e Sollier «senatori» di una Biellese in jeans

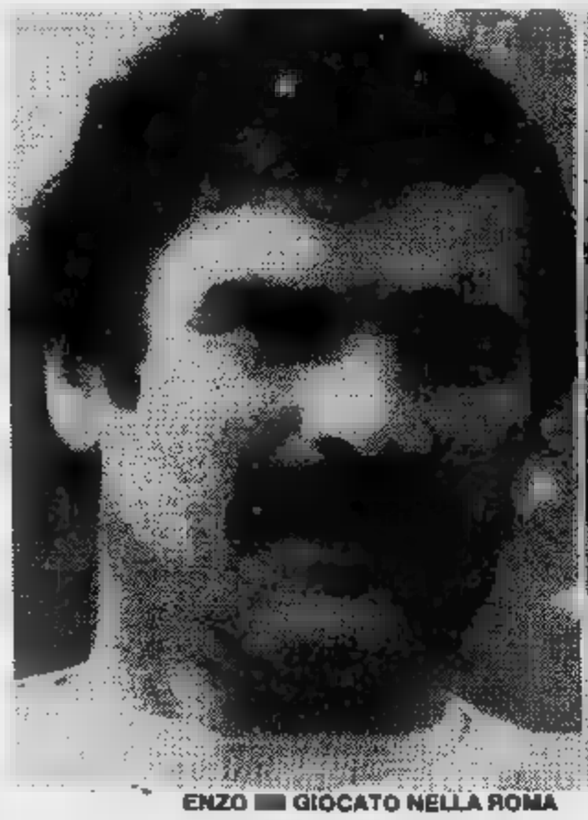

ENZO [illegible] GIOCATO NELLA ROMA

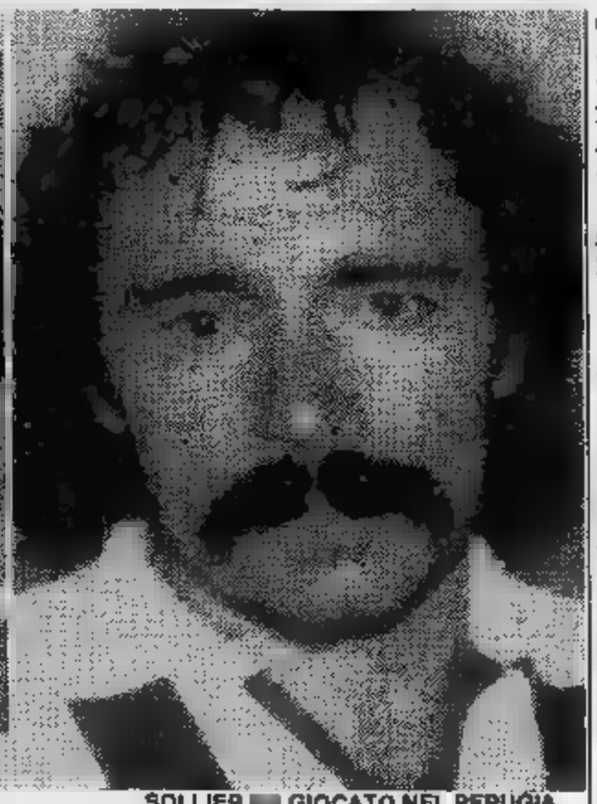

SOLLIER [illegible] GIOCATO NEL PERUGIA

BIELLA — Undici punti in otto partite. C'è anche chi ha fatto meglio. Ciò nonostante è la più brava del girone A dell'Interregionale. [illegible] la Biellese, squadra impostata soprattutto sui giovani, [illegible] con due uomini navigati che recitano il loro ruolo di insegnanti: Fabio Enzo e Paolo Sollier.

Prima in classifica, tallonata al momento [illegible] una lunghezza da Acqui [illegible] Cairese, la Biellese ha grosse prospettive. Neppure il presidente maschera le ambizioni. Presidente è Ugo Massazza-Gal, arrivato ai vertici dirigenziali appena 50 giorni fa a conclusione di [illegible] lunga gestione commissariale della società.

«Perché nasconderci? Dire che puntiamo decisamente alla C2 [illegible] la sacrosanta verità. La Biellese in questi ultimi anni ha vissuto fin troppo nell'anonimato e, di conseguenza, la ricerca dell'onore del merito, [illegible] una promozione diventa d'obbligo. E' vero che la squadra [illegible] perso contro la Pro Vercelli e indubbiamente il proprio valore si è ridimensionato, [illegible] c'è motivo di dover disperare. E' stato [illegible] episodio, nient'altro. In [illegible] derby può accadere di tutto».

— Presidente, [illegible] parliamo del derby, la partita ormai [illegible] archiviata. Piuttosto, la Biellese vincerà per distacco oppure dovrà guardare [illegible] vista alcune avversarie?

«Ci sarà [illegible] stare attenti soprattutto alla Pro Vercelli, [illegible] squadra dalle mille risorse. E neppure dovrà essere sottovalutato il Pinerolo. L'Ivrea, viceversa, [illegible] dovrebbe infastidire. Ha cambiato troppi giocatori e l'amalgama in [illegible] squadra non si perfeziona da una partita all'altra».

— Ha un segreto questa Biellese [illegible] C2?

«Più che un segreto è un miracolo fatto in casa. La squadra è impostata su una manciata di giovani del vivaio. Innanzitutto c'è motivo [illegible] valorizzarli e poi consentire loro [illegible] fare esperienza. Con l'apporto di Enzo [illegible] Sollier, i "senatori", [illegible] gioco si illumina. I due [illegible] hanno certamente bisogno di presentazioni: [illegible] loro trascorsi bastano per capire quanto siano preziosi nelle file bianconere, in funzione anche [illegible] un rapporto maestro-allievo, appunto nei confronti [illegible] più giovani che fanno parte della "rosa" titolare».

Ugo Massazza-Gal [illegible] affiancato da un vice, Franco Petrini, che da anni ruota con entusiasmo attorno alla squadra,

[illegible] infatti in pieno commissariamento (Petrini ne [illegible] stato il garante) che [illegible] stata data fiducia all'allenatore Silvino Bercellino, l'uomo adatto per costruire tatticamente questa Biellese dalle ambizioni di tornare in alto. Adatto innanzi tutto perché, [illegible] prima di formarsi quale ottimo tecnico, fu un eccellente giocatore, bravo professionista.

Bercellino ha la stessa età di Enzo, l'atleta che con quattro gol [illegible] il capocannoniere della Biellese.

«Forse ha ragione lui — dice di Enzo —. *Io ho smesso troppo presto di giocare. Qualche altra stagione [illegible] protagonista l'avrei potuta fare. Peccato. Adesso non sono più in tempo».*

— Il presidente [illegible] entusiasta della Biellese. [illegible] l'allenatore?

«Non vedo tutto oro. C'è da migliorare sul piano del gioco, cercare di concludere a rete dopo aver portato avanti un'azione corale. E' vero che in 8 partite sono stati messi [illegible] segno 11 gol [illegible] che meglio della Biellese ha fatto solo l'Acqui [illegible] 12, [illegible] [illegible] vero anche che il maggior numero di reti si è avuto [illegible] calci piazzati. Non è buon segno. A meno che il collettivo finisca per migliorare cammin facendo».

Di questa Biellese il regista è Sollier, Enzo fa da punta nelle partite casalinghe mentre fa [illegible] «spalla» di Tascheri in trasferta. Il «pacchetto difensivo» [illegible] guidato da Capozzucca con Sadocco, anch'egli [illegible] più giovanissimo, a fargli da appoggio.

Nell'ambiente bianconero c'è euforia. Durerà? Ugo Massazza-Gal non ci pensa neppure a non essere euforico. [illegible] intanto sogna ad occhi aperti. Non prima però di aver suonato [illegible] carica [illegible] tifosi bianconeri. Questa Biellese ha bisogno anche del loro caldo incitamento.

r. g.

«Vincere il torneo nostro obbiettivo»

Le ambizioni di due che giocarono in serie A

[illegible] — Il passo è svelto, lo sguardo vivo. Sembrano due ragazzini. E invece...

Invece sono i «nonni» della squadra protagonista del girone [illegible] dell'Interregionale. I loro nomi: Fabio Enzo e Paolo Sollier.

Sì. Enzo quello che giocava nella Roma. [illegible] Sollier, quello del Perugia.

— Ma a [illegible] [illegible] ci fate?

«Cerchiamo di concludere con onore, [illegible] [illegible] Biellese, la nostra carriera da calciatore. Forse saremo anche [illegible] altr'anno [illegible] campi. E' un aiuto [illegible] mantenerci giovani».

Fabio Enzo, 36 anni, [illegible] Cavallino [illegible] [illegible] [illegible] Iesolo e [illegible] Sollier, piemontese 34enne, nativo di Chiomonte.

— [illegible]

«Tanti — esclama Enzo —. Passai i momenti migliori con la Roma, nella seconda [illegible] degli Anni 60. Con i giallorossi giocai complessivamente 36 [illegible] tite, prima [illegible] passare al Cesena in serie [illegible] [illegible] ritor- [illegible] [illegible] con il Verona [illegible] stagione 1971-'72. Quindi [illegible] [illegible] [illegible] Novara in [illegible] per due anni, per poi trasferirmi al Foggia dove nel 1974-'75 conclusi la carriera professionistica. Quest'anno sembrava dovessi andare all'Omegna, [illegible] C2, ma non trovammo [illegible] accordo economico [illegible] eccomi [illegible] forza [illegible] una Biellese i cui dirigenti so- [illegible] fin d'ora di vincere il campionato».

Da parte [illegible] Sollier [illegible] tornato [illegible] giocare [illegible] zona (il Biellese) in [illegible] calcisticamente si [illegible] fatto le [illegible] Esordì infatti con la Cossatese nella stagione 1969-'70 e [illegible] lui il principale artefice [illegible] promozione degli azzurri in serie C: 1972-'73. Arrivò [illegible] Perugia dopo essere passato attraverso la Pro Vercelli [illegible] esordì in serie A il 2 novembre 1975 contro la Fiorentina.

«Nel Perugia — dice — giocai [illegible] stagioni, quindi passai al Rimini in [illegible] per tre anni consecutivi. Tornai alla Pro Vercelli ed ora eccomi qui [illegible] mezzo ai dilettanti. Con la Biellese [illegible] trovo bene. L'importo economico [illegible] è solo simbolico. [illegible] squadra [illegible] in sa- [illegible] [illegible] vincere questo campionato potrebbe anche [illegible] essere difficile. Non faccio distinzioni se [illegible] tempo giocavo in [illegible] e adesso sono nell'organico [illegible] [illegible] formazione dilettantistica. Cerco di dare un valido contributo [illegible] squadra. Vedo che [illegible] [illegible] danno [illegible] fare: giocare [illegible] tanti giovani diventa un piacere».

q. r.

Un «settebello» resta imbattuto

Terza categoria novarese: resistono la Pro Loco Boca, Momo, Briona, Casalbeltrame, Juve Nibbiola, Cutraz e Terraneo

NOVARA — *In Terza categoria domenica scorsa sono cadute ben sette stelle. Cuzzego, Pregliese e Piedimulera (girone «A»), Pella [illegible] Ameno («B») e Sparta e Casalino («D»), tutte andate incontro alla prima sconfitta stagionale. [illegible] questa disavventura è costata a parecchie di esse il primato [illegible] classifica.*

Sono così rimaste solo in sette le «imbattute»: Pro Loco Boca (che [illegible] anche l'unica squadra [illegible] punteggio pieno) [illegible] Momo (girone «C»), Briona [illegible] Casalbeltrame («D») [illegible] Juve Nibbiola, Cutraz e Terraneo («E»).

Rimanendo in termini statistici c'è [illegible] rilevare [illegible] [illegible] infatti in pieno commissariamento (Petrini ne [illegible] stato il garante) che [illegible] stata data fiducia all'allenatore Silvino Bercellino, l'uomo adatto per costruire tatticamente questa Biellese dalle ambizioni di tornare in alto. Adatto innanzi tutto perché, [illegible] prima di formarsi quale ottimo tecnico, fu un eccellente giocatore, bravo professionista.

Bercellino ha la stessa età di Enzo, l'atleta che con quattro gol [illegible] il capocannoniere della Biellese.

«Forse ha ragione lui — dice di Enzo —. Io ho smesso troppo presto di giocare. Qualche altra stagione [illegible] protagonista l'avrei potuta fare. Peccato. Adesso non sono più in tempo».

— Il presidente [illegible] entusiasta della Biellese. [illegible] l'allenatore?

«Non vedo tutto oro. C'è da migliorare sul piano del gioco, cercare di concludere a rete dopo aver portato avanti un'azione corale. E' vero che in 8 partite sono stati messi [illegible] segno 11 gol [illegible] che meglio della Biellese ha fatto solo l'Acqui [illegible] 12, [illegible] [illegible] vero anche che il maggior numero di reti si è avuto [illegible] calci piazzati. Non è buon segno. A meno che il collettivo finisca per migliorare cammin facendo».

Di questa Biellese il regista è Sollier, Enzo fa da punta nelle partite casalinghe mentre fa [illegible] «spalla» di Tascheri in trasferta. Il «pacchetto difensivo» [illegible] guidato da Capozzucca con Sadocco, anch'egli [illegible] più giovanissimo, a fargli da appoggio.

Nell'ambiente bianconero c'è euforia. Durerà? Ugo Massazza-Gal non ci pensa neppure a non essere euforico. [illegible] intanto sogna ad occhi aperti. Non prima però di aver suonato [illegible] carica [illegible] tifosi bianconeri. Questa Biellese ha bisogno anche del loro caldo incitamento.

r. g.

Tutti i risultati

GIRONE «A»: Crodo-Margozz U. 8-0; Pregliese-Cannobiese 0-2; Anzola-Masera 2-0; Cannero-Vogogna 3-3; Mergozzo-Cuzzego 2-1; [illegible] 3-1.

CLASSIFICA: Crodo e Mergozzo punti 8; Cuzzego e Pregliese 7; Cannobiese, Cannero e Anzola [illegible] Omavasso 4; Piedimulera [illegible] Masera 3; Margozz Un. 2; Vogogna 1. [illegible] «B»: [illegible] C.C.-Pella 4-2; Miasinese-Invoriese 4-3; Feriolo-Ghevio 0-1; Renco-Humilitas 1-2; Orta-Agrano 3-0; Oleggio C.-Armeno 4-3.

CLASSIFICA: Orta, Humilitas, Casale C.C. e [illegible] punti 7; [illegible] sinese [illegible] Agrano 6; Armeno 5; Feriolo e Ghevio 4; Oleggio C. 3; Invoriese [illegible] Renco 1.

[illegible] «D»: Maggiorese-Pratese 1-0; Cressese-S. Croce 1-0; Barengo-Pro Loco Comignago 0-1; Momo-Revislate 3-0; Vaprio-Pro Loco Boca 1-2. [illegible] riposato [illegible] Sizzano.

CLASSIFICA: Pro Loco Boca punti 8; [illegible] [illegible] Maggiorese 6; Sizzano, P.L. Comignago e Pratese 5; Vaprio e Cressese 4; S. Croce 3; Barengo 2; Revislate 0.

GIRONE «D»: Vicolungo-Sparta 2-1; Pro Nibbiese-Recetto 0-0; Briona-Vignale «82» 2-1; Cassaleggio-S. Pietro 2-2; Casalbeltrame-Casalino 1-0. Ha riposato Caltignaga.

CLASSIFICA: [illegible] punti 8; Casalbeltrame e Sparta 7; Vicolungo 6; [illegible] 5; Caltignaga e S. [illegible] 4; Cassaleggio e Recetto 3; Vignale «82» 2; Pro [illegible] 1.

GIRONE «E»: Garbagna-S. Rocco 1-0; Cutraz-Leone S. Marco 0-0; Santandrese-Torrionese 0-3; Lumellogno-Voluntas 2-5; Juve Nibbiola-Vignale 2-1; [illegible] Mortara-Terraneo 1-1.

CLASSIFICA: Juve Nibbiola punti 9; Cutraz 8; Torrionese e Terraneo 7; Voluntas, Garbagna [illegible] Lumellogno 6; Leone S. Marco 4; S. Rocco, Vignale [illegible] Porta Mortara 1; Santandrese's [illegible]

Sempre meglio la Juventus nel girone «E». Come l'omonima squadra torinese, anche quella di Nibbiola predilige il successo pieno e domenica grazie [illegible] suoi Boniek e Platini (Ubezio [illegible] Comerio per la cronaca) ha messo sotto il Vignale conquistando il primato in solitudine, un primato che questi juventini di provincia intendono conservare fino all'ultima giornata.

Marcello Sanzo

Nel girone «D» [illegible] caduto lo Sparta a Vicolungo (2-1, ma il punteggio non rispecchia l'andamento della gara visto che il «Vico» avrebbe meritato qualche gol in più). L'undici [illegible] adesso è secondo a pari punti col Casalbeltrame.

Quattro squadre [illegible] testa nel girone «B». Il Pella, infatti, battuto a Casale Corte Cerro, [illegible] stato raggiunto oltre che dallo stesso Casale, anche dall'Orta e dall'Humilitas. Miasinese e Agrano sono [illegible] [illegible] solo punto e quin- [illegible] ancora in lizza come l'Ar- [illegible] (in ritardo [illegible] due lunghezze) malgrado la sconfitta patita a Oleggio Castello.

Continua nel girone «C» il dominio della Pro Loco Boca. Domenica Viroletti [illegible] compagni [illegible] andati a conquistare la quarta vittoria (su altrettante gare) [illegible] Vaprio.

I MIGLIORI PILOTI DEL MONDO AL
3° INDOOR INTERNAZIONALE

GRAN PREMIO
ACQUA FABIA

[illegible] - PALAZZO A VELA
13-14 NOVEMBRE 1982

PRIMA [illegible]
[illegible] 13, ore 21,00

SECONDA [illegible]
DOMENICA 14, ore 15,00

organizzazione
ESSEDUE TORINO

BIGLIETTI
Prevendita LA STAMPA Via Roma
Vendita PALAZZO A VELA Via Ventimiglia
Informazioni [illegible] 544585 6966300

Gentile: «Dobbiamo recuperare il tempo perduto, non faremo fig

«Stavolta la vera Nazion

DAL NOSTRO INVIATO SPECIALE

SEGRATE — Che bello tornare indietro di cinque anni. Lo dice Claudio Gentile ■ bisogna credergli. Torna al '77, quando la Juventus conquistò tutto, campionato e Coppa Uefa ■ lui. Gentile, giocava a sinistra facendo coppia fissa con un certo Antonello Cuccureddu. Ora, mancando Cabrini, Gentile torna a sinistra, terrà caldo il posto in attesa che Tony si rimetta in sesto e torni ■ bussare in Nazionale.

«Quello — ricorda Gentile — fu per me l'anno più bello quello dei 51 punti quando la Juventus faceva davvero tremare l'Europa. Fu una stagione importante perché uscimmo fuori da un tremendo duello col Torino ■ poi sullo slancio tagliammo anche il traguardo continentale».

Dunque, nessun problema per una «roccia» come Gentile. Destra o sinistra per lui pari sono. L'importante ■ il punto di riferimento rappresentato dall'avversario. Per ora Claudio non si preoccupa di sapere quale sia, gli prenderà la misura al momento opportuno. «L'importante — continua — sarà recuperare il tempo perso dopo il mondiale, non ripetere la brutta figura rimediata contro la Svizzera. Milano è città esigente come spettacolo calcistico, meglio così, sarà un ulteriore stimolo per ognuno di noi.

Tutti festeggiano Zoff per la sua 108ª presenza in Nazionale, ma dimenticano che anche Gentile non scherza: gioca puntualmente da sette anni con la maglia azzurra ed avendo■ 29 non ■ nasconde la speranza di potere arrivare al prossimo mondiale per chiudere alla grande.

Proprio accennando ai Gentile e ai Cabrini, Bearzot ha ammesso che ■■ ci sono problemi in fatto di difensori nel suo piano quadriennale che porterà al prossimo campionato. «Semmai i guai mi nascono ■ centrocampo dove occorre gente collaudata da tanti campionati, quindi non tipi che si possono improvvisare dall'oggi al domani. Il miglior responso anche in questo caso verrà dal campionato».

Dalla «confessione» di Zoff, invece, è venuto fuori tutto il ritratto di un personaggio che con i suoi silenzi è riuscito ■ farsi volere bene e che con le sue parate ha sempre dato un'alta dimostrazione di professionalità. Dimostrando anche, ■■ occorreva, che nello sport come nella vita, più che le parole contano ■ fatti, anche se qualcuno chiacchierando riesce pur sempre ■ farsi largo nella carriera.

«In campo gesticolo ed urlo — ha ammesso Zoff —, ma ■ volte per ■■ banalità. Quando non riesco a farmi sentire, cerco di "arrangiarmi", anche se posso sembrare un matto. Eppure si dico■■ ■■ normali: ad esempio, spostati di due metri oppure dammi la palla. Non sono un generale».

Zoff nella sua vita calcistica ■ stato sottoposto a cento processi «ma poi mi faccio la mia sentenza» quando so di avere la coscienza a posto non mi pongo problemi. Anche perché ■ certi giudizi dò il valore che meritano, valutando chi mi critica».

Il portierone della Juventus e della Nazionale ha ricordato che le trasferte nei Paesi americani non gli hanno mai portato fortuna: «In Messico mangiai rabbia a non finire stando in panchina. Valcareggi m'aveva

«Ci sono risultati decisi in anticipo»

Gravi accuse dell'allenatore Vinicio: «Le grandi squadre sono protette, per le provinciali non esiste giustizia»

Strali violenti partono da Pisa e la Commissione Disciplinare ■■ Lega Calcio vede giungere sui suoi tavoli un altro scottante «dossier». Dopo otto giorni ■ silenzio, indetti per protestare contro l'arbitraggio che due domeniche ■ sono avrebbe «costretto» la squadra toscana a perdere la partita dell'Olimpico contro la Roma, Vinicio infatti ha riaperto bocca ■ lo ha fatto nel modo a lui più consueto, cioè ■■ ardore di toni.

«Nessuno protegge le piccole squadre e così sono sempre loro a pagare. Non chiediamo aiuti particolari ma soltanto arbitraggi imparziali che ovviamente devono essere garantiti da direttori ■ gara all'altezza della situazione».

Ma lo sfogo del tecnico brasiliano, che domenica negli spogliatoi al termine della partita con la Juventus aveva ripiegato su un prudente silenzio («Meglio che non parli, i ritrimenti mi squalificano per due mesi»), non è finito. «Tutti chiedono spettacolo e il Pisa ■ una squadra in grado di offrirlo, ma poi si è visto danneggiato e mortificato da una serie di valutazioni assolutamente fuori luogo».

Roma ■ Torino, due partite che, secondo Vinicio, si sono concluse con sconfitte profondamente ingiuste: «Non ■■■■■■ alcuna responsabilità, semplicemente hanno voluto farcele perdere».

CLAMOROSE ACCUSE AGLI ARBITRI DELL'ALLENATORE DEL PISA, VINICIO

«Under» contro i ceki

PRAGA — Dopo il brillante esordio con la Romania, la Nazionale italiana «Under 21» torna in campo oggi a Praga contro la Cecoslovacchia nella seconda partita del girone eliminatorio del campionato europeo di categoria. Una partita piena di incognite, ■ quanto è la prima volta che le squadre giovanili dei due Paesi si affrontano nella loro storia.

Anche in questa formazione non mancano le polemiche. Vicini ha scelto l'ascolano Monelli al posto dello juventino Galderisi ed il piccolo attaccante di Trapattoni si ■ arrabbiato. Ma il tecnico azzurro da sempre punta ■■ chi gioca abitualmente nella propria squadra ■ Galderisi invece fa tanta panchina.

Per il resto i due «fuoriquota» saranno ancora Galli ■ Casale, mentre Evani resterà in panchina a vantaggio dell'interista Ferri. Questa comunque la formazione azzurra: Galli; Galia, Ferri; Battistini, Bonetti, Caricola; Mauro, Casale, Monelli, Valigi, Mariani.

De Chiesa ha rinunciato ai

Il campione di Saluzzo non è passato professionista ■ rimane numero uno azzurro negli slalom di Co

SALUZZO — *Sarà ■ recente matrimonio, sarà l'aria di Ponte di Legno, dove vive ■■ la bionda moglie maestra di sci, ma Paolo De Chiesa appare in questi tempi in forma smagliante ■ pronto a dare l'attacco nella prossima Coppa del mondo che lo vede al settimo posto assoluto per lo slalom.* «Sì, — *dice lo sciatore azzurro* — ■■ sento veramente bene: gli allenamenti con la squadra hanno avuto un buon esito ■ penso che potrò fare buone cose».

Si è molto parlato, nella scorsa stagione, di un probabile passaggio al professionismo invece poi non se n'è fatto nulla, c■■■ mai?

«Quello che io e Gros volevamo fare ben capire e che, come atleti, non siamo certamente "ricchi": la Federazione passa stipendi che non sono da favola, ■■■■ si crede, e gli sponsor si sono spesso ■ volentieri tirati indietro rispetto agli anni della "valanga". Così avevamo deciso, viste queste premesse, di darci al professionismo, invece poi non l'ho fatto per molti motivi, personali e oggettivi».

— *Quali?*

«Soprattutto perché i tempi del professionismo, da noi, non ■■■■ maturi. Quando dico "da noi" intendo non solo l'Italia ma tutto il circuito europeo per cui, per poter vivere come professionista, devi per forza andartene in America ■ starci almeno tre mesi all'anno. E di questo, credimi, proprio non ne ho nessuna voglia, soprattutto ora ■ qualche mese dal matrimonio».

— *De Chiesa ■■■■■ ■■ atleta puro, dunque. Questo significa pace fatta con la federazione?*

«Non ■ tanto ■■ discorso ■■ Federazione oppure ■■ ■' una mia scelta precisa che, ■■ resto, è la passionaccia di sempre: correre, gareggiare e vincere quando ■ possibile. Per il professionismo c'è tempo, non escludo questa possibilità. Vedrò».

— *Lo scorso anno c'è stata la polemica con gli sci: usavi, come sempre, i Fischer ma non volevi farti fotografare con questo materiale, perché?*

«Molto semplicemente perché la Fischer non ha voluto sponsorizzarmi. Così mi sono limitato ■ un uso puro e semplice degli sci senza fare della pubblicità gratuita a questa marca. Nella prossima stagione correrò invece ■■ i Rossignol, che ■ come dire la Ferrari dello sci. Ho avuto qualche incertezza, qualche timore all'inizio per questo cambio di materiale ma devo dire che mi ■■■ subito trovato benissimo e ho fatto l'abitudine agli sci che ho provato allo Stelvio e al Tonale, negli allenamenti di squadra».

— *Per gli allenamenti, da tempo, tu segui ■■ programma per conto tuo, ti prepari cioè individualmente: può essere una ricetta per tutta ■ squadra?*

«Sono tre anni che mi alleno da solo, ■ casa. Certo, ■■ tutti potessero svolgere un programma di lavoro individuale di preparazione sarebbe l'optimum ma, purtroppo, la ■■■■ ■ molto costosa. Comunque la Federazione si sta già muovendo in questo senso creando dei piccoli gruppi omogenei per la preparazione e penso che questo fatto darà senz'altro dei buoni risultati».

— *Parliamo dunque dei risultati. Bruno*

DE CHIESA, ULTIMO ■■■■ «VALANGA AZZURRA», ■ ANCORA ■■■ I PRIMI SLALOMISTI DEL MONDO

Nöckler, purtr Gros si sono ri nostro portabo tu tra i «sop langa...

«Io non vog Certamente, p saranno diffic abbiamo una cose. Certo, c'è ancora matur equilibrio».

— *E per lo sl*

«Ci sono dei come Edalini c po, oppure Ma ora molto lav subito, il sicur

— *Abbiamo grande vuoto ckler...*

«Di Fegorar to agli anni ■ delle gare, io n nato, così con questi improv

— *Torniamo saluzzese «do più belli della*

«I tre terzi Mondo (a Mad Garmisch) ■ ■ diali».

— *E per la p*

«Ce la mett pre: cominci mio (il 27 nove della mia ■■■ bene».

uracce»

ale»

tto esordire in Nazionale el '68 per un infortunio di lbertosi e con quella Na- onale vinsi il titolo euro- eo. Poi l'anonimato della anchina in Messico, quindi avventura in Germania, ove io personalmente la avai bene. Poi il processo n Argentina che io, ripeto, on ho mai accettato».

A questo punto gli hanno atto osservare che varreb- e la pena di insistere sino l prossimo mondiale, spe- ialmente se si dovesse gio- are in Brasile. Sarebbe occasione per una rivinci- a contro le trasferte suda- mericane: *«Non facevo pro- rammi quando avevo 25 anni* — ha ribadito Zoff —. *mmaginarsi se posso farli 0; no, accetto la vita come iene, soddisfatto, per uello che ho dato e ricevu- o. Giocare è bello».*

Intanto Tardelli e Gra- iani hanno superato l'ulti- mo collaudo. Sul campetto della Snam, piuttosto pe- ante, i due si mossi bene: pertanto sabato con- tro i cechi (attesi per oggi pomeriggio) giocheranno Zoff, Bergomi, Gentile, Oriali, Collovati, Scirea, Conti, Tardelli, Rossi, Anto- gnoni, Graziani. Ieri i gol hanno fatti soprattutto Causio ed Altobelli con una doppietta a testa grazie movimento di Dossena, ai cross di Gentile ma anche alla... crisi che ha colpito nella ripresa i dilettanti del- la Snam non certo abituati a simili avversari.

Giorgio Gandolfi

soldi

ppa del Mondo

ppo, è scomparso, Thoeni e rati: a fare risultati, fare il diera azzurra resti soltanto avvissuti» della mitica va-

essere un portabandiera. il gigante, per noi perché, al momento, unita che possa fare grandi Giorgi ma, secondo me, deve re trovare un suo giusto

om chi vedi oltre a te?
ovani che promettono bene: e è arrivato nel primo grup- . Tonazzi, Grigis, ma c'è an- o da fare e non vedo, almeno vincente».
arlato di Nöckler: lui un ha lasciato Pegorari, Pi-

un ricordo splendido lega- la valanga: lui era alla fine li inizi. Un grande appassio- Pickler. E' difficile colmare si, tragici vuoti».
a Paolo De Chiesa, anni, quali sono stati i momenti orsa stagione per te?
osti ottenuti in Coppa del di Campiglio, Kitzbühel, posto assoluto ai mon-

ssima stagione?
ò davvero tutta, come sem- con una prima gara a Bor- bre) praticamente sulle nevi casa. Speriamo che mi porti

Alberto

E' stata proprio una «corrida» ma è durata solo dodici minuti

Gibilisco si è confermato campione d'Europa battendo per k.o. Garcia - «Sono tornato più forte di prima»

«El choque de trenes», *lo scontro fra treni, ha detto male al «diretto» proveniente dalla Spagna, che è finito fuori dai binari al quarto round. Il treno rapido Giuseppe Gibilisco, in una breve, violentissima battaglia sul ring di Sassari, ha continuato irresistibile la sua corsa. Il piccolo pugile siciliano si è confermato campione d'Europa nel modo più perentorio possibile, con un k.o. feroce, crudele, che ha lasciato scampo al pur validissimo Garcia.*

Si era detto che il match di Sassari sarebbe stato una corrida senza pietà. Una promessa ampiamente mantenuta, perché i dodici minuti scarsi di lotta sono stati un'intensissima battaglia, dai toni agonistici altissimi, che ha visto rompersi un emozionante equilibrio soltanto negli ultimi due minuti.

Gibilisco, troppo sicuro della sua tenuta alla distanza, aveva incominciato alla grande, mettendo subito in soggezione l'avversario con una di attacchi impetuosi, conclusi da un gran destro nettamente accusato da Garcia. lo spagnolo, giovane, integro, orgoglioso come tutti della sua razza, superato presto l'iniziale sbandamento ed aveva incominciato a rispondere con la stessa moneta al campione d'Europa. Una battaglia in cui la scherma pugilistica era stata rimandata in cantina, erano due uomini piantati saldamente sulle gambe centro ring scambiarsi randellate terribili.

Quando sembrava che Gibilisco fosse riuscito a chiudere l'avversario alle corde e fosse pronto piazzare la scarica risolutiva, questo spagnolo dalle sette vite risorgeva improvvisamente attingendo risorse incredibili dal suo fisico e dal suo coraggio ribaltava la situazione, minacciando a sua volta il campione d'Europa, costretto far appello a tutto il suo temperamento.

La svolta decisiva dell'incontro si è avuta all'inizio della quarta ripresa. Sul finire del round precedente Garcia aveva subito una leggera ferita all'arcata sopracciliare sinistra, sulla quale Gibilisco si è logicamente accanito. Dopo i primi scambi del quarto round l'arbitro Dakin ha richiesto l'intervento del medico di servizio prof. Scarpa il quale, constatando che la ferita era abbastanza lontana dall'occhio e quindi non pericolosa, ha autorizzato la ripresa del match.

Garcia, comunque, temendo una sconfitta per ferita, ha commesso un errore fatale, quello rialzare la guardia, per meglio proteggersi il volto. Un peccato di inesperienza che gli è costato caro, in quanto Gibilisco ha immediatamente cambiato bersaglio ed i suoi micidiali sinistri si sono concentrati sul corpo del rivale. Garcia ha barcollato per un montante al fegato, si è irrimediabilmente inginocchiato al tappeto per il secondo colpo, sempre sullo stesso bersaglio.

Lo spagnolo ha disperatamente tentato di rimettersi in piedi, ma i pugni al fegato tagliano letteralmente le gambe. Mentre il coraggiosissimo Garcia si affloscia nuovamente al tappeto, l'arbitro Dakin ha proclamato l'inevitabile k.o.

«Picchia come un assassino — *ha detto Gibilisco alla tv subito dopo il verdetto* — ma io picchio più di lui ed ho dimostrato di essere tornato più forte di prima».

Gianni Pignata

ERA DIFFICILE, GIBILISCO SI E' CONFERMATO PIU' FORTE

Due genovesi su una piccola «127» in un rally tropicale di 5000 km

Non solo hanno terminato la massacrante gara, ma si sono piazzati settimi su 64 equipaggi alla partenza

GENOVA — Riusciranno i nostri eroi, Alessandro Molino e Nicola Albanese — si diceva alla vigilia — ad arrivare in fondo ai quasi cinquemila chilometri del rally africano del Bandama, in Costa d'Avorio, e con una «127 Fiat gruppo 2», quelle che usiamo giornalmente casa ufficio e viceversa?

La risposta è stata un sonante sì. Non solo i due genovesi hanno terminato la gara, ma si sono piazzati al settimo posto in infernale: partiti, arrivati al traguardo di Abidjan solo in sette. L'auto è stata preparata da Albanese: un «assetto tropicale» che ha resistito laddove auto di «marche» con enorme assistenza tecnica state costrette al ritiro. Momento magico della «127» e del suo equipaggio africano. Ne parliamo con il preparatore, Nicola Albanese.

— Un miracolo?

«Direi piuttosto il risultato di una meticolosa preparazione e della bravura al volante di Alessandro Molino. In tutto il rally — e questa è anche fortuna, ammettiamolo — abbiamo cambiato solo due ammortizzatori e quattro candele, abbiamo messo un chilo di olio. Il per cento del "miracolo" lo ha fornito vettura».

ALESSANDRO AL VOLANTE E NICOLA ALBANESE IL RALLY DEL

— In un'intervista «l'Equipe», Walter Rohrl, il vincitore, vi ha largamente elogiato.

«Ne orgogliosi. Questo riconoscimento si inquadra nelle accoglienze che abbiamo avuto in Costa d'Avorio. Ad Abidjan, più di venti minuti di applausi. Tutti volevano vedere la nostra "127", abbiamo dovuto alzare il cofano e aprire portiere, centinaia di volte».

— Rally durissimo, come si è detto?

«Massacrante. Basta vedere la selezione delle macchine in gara, che è stata spietata. E' stato tutto susseguirsi di buche, di tornanti, di pozze d'acqua. Continue le difficoltà per le auto che, sbandando, si ponevano di traverso. Ci siamo impantanati a pochi chilometri dall'arrivo, ma ne siamo usciti, nonostante la terza marcia fosse andata in tilt. E nonostante la parte finale abbia riservato un tremendo temporale».

— Siete riusciti dove hanno fallito rallysti come Michèle Mouton e Mikkola.

«Ripeto: lo dobbiamo in gran parte alla di questa "127" che ora conserviamo come un trofeo. Non credevamo possibile che questa macchina, un litro cilindrata, potesse raggiungere un simile piazzamento. Ma, lasciando da parte la modestia, noi abbiamo fatto la nostra parte, superando rischi che forse altro rally propone».

— Prossimo rally?

«Il Parigi-Dacca, oltre novemila chilometri, con l'attraversamento del deserto. Correremo un "fuoristrada".

Guido Coppini

ECONOMICI

19 Vendita alloggi

[redacted]S I 531.003 [redacted] Michele Coppino 3 camere cucinotta 2 balconi 3° piano termoascensore 75 milioni, dilazionabili.

EUROCASE L. 546.748 libero via Francesco Baracca camera [redacted] cucinino 5° [redacted] termoascensore 48 milioni, dilazioni

[redacted] M 545.842 libero [redacted] Montecucco 180 mq sa- [redacted] 4 [redacted] cucina [redacted] servizi box auto [redacted] alto [redacted] 10 anni signorile ottimo prezzo mutuo e dilazioni

[redacted] vende v. Lessona alloggio composto di [redacted] car[redacted] cucinotta bagno 5° p. [redacted] ascensore a L. [redacted] milioni. Tel. [redacted].

[redacted] [redacted] Crocetta libero signorile [redacted] 2 [redacted] cucina doppi servizi doppi in[redacted] 1970 [redacted] nena mq 140 L. [redacted] milioni. Tel. 505.208 - 504.263 - 506.458.

EXPOCASE B collina strada Mongreno libero salone 3 camere cucina biservizi box [redacted]o privato terrazzo. [redacted]

EXPOCASE B Crocetta libero prestigioso attico mq [redacted] portineria box per 2 auto tel. 505.208.

EXPOCASE C liberi corso Rosselli in casa signorile alloggi di mq 80 e mq 115 a L. 71 milioni e L. 108 milioni tel. 504.263.

EXPOCASE corso Trapani [redacted] camera tinello cucinino [redacted]i ingresso cantina mq. 45 affare L. 33 milioni tel. 506[redacted].

EXPOCASE D libero [redacted] salone 3 [redacted]mere cucina abitabile [redacted] ing[redacted] centi[redacted] mq 140 L. 132 milioni tel. 504.263.

EXPOCASE libero [redacted] camere cucina abitabile servizio ingresso casa d'epoca L. [redacted] milioni tel. 506.208 504.263.

[redacted] libero [redacted]. Giulia completamente ristrutturato 3 camere cucina [redacted] ingresso L. [redacted] milioni tel. 504.263.506.458.

EXPOCASE liberi via Mazzini casa ristruttu[redacted] da 1 a 3 ca[redacted] cucina servizi termo ascensore da L. 33 milioni Tel. 505.208

FAILLA [redacted] BERTINETTO libero Madonna di Campagna, 2 camere [redacted] cucinino bagno, spazioso 60 milioni. [redacted] 741.2874

FAILLA & BERTINETTO 741.2874, miniattico libero (mq 45 più terrazzo), Madonna di Campagna, [redacted]mera tinello [redacted] bagno termo ascensore, 39 milioni

FAILLA [redacted] 741.2874, antico [redacted]cente, corso Brunelleschi, [redacted] tinello [redacted] bagno terrazzo, 44 milioni

FAILLA & BERTINETTO 741.2874. libero in zona verde e tranquilla in fondo a [redacted] Moncalieri in pal[redacted] camera [redacted]gno terrazzo box, 119 milioni.

FAILLA [redacted] BERTINETTO 741.2874, [redacted] Borgaretto, recente spazioso, [redacted] camere tinello cucinino bagno [redacted] balconi 65 milioni.

FAILLA [redacted] BERTINETTO 741.2874, libero recente, zona Moncalieri-Nichelino, c[redacted] tinello cucinino bagno, 42 milioni 500 mila.

FINCI libero corso Salvemini, recente sa[redacted]ne, 3 camere, cucina, doppi servizi, affare L. 116 milioni, volendo box. Tel. 505.891.

FINCI [redacted] Sud, recente: 2 camere, tinello, cucinino, bagno, L. 65 milioni, permuta alloggio occupato. Tel. 505.891.

FINCI libero Lingotto adiacente via Passo Buole spazioso 2 camere tinello cucinino servizi dilazioni. Tel. 505.891 - 503.318

FISIM A libero pressi piazza Carlo Felice signorile piano alto prestigioso appartamento soggiorno tre camere cucina biservizi mutuo permute. Tel. 595.273 - 585.902.

FISIM libero pressi corso B. Telesio [redacted] luminoso due camere tinello cucinino servizi 63 milioni 500 mila. Telefonare 591.980.

FISIM libero pressi via Ventimiglia ampio luminoso due camere tinello cucinino servizi. Mutuo, permute. Telefonare [redacted].

FISIM libero piazza Statuto prestigioso recente salone tre camere cucina biservizi. Mutuo, permute. Telefonare 585.902 - 591.980

[redacted] piazza Nizza in stabile d'epoca ristrutturato tre camere cucina servizi mutuo permute. Telefonare 599.897

FISIM libero Crocetta (via Torricelli) in stabile d'epoca 4 camere cucina servizi mutuo permute. Telefonare 591.759 - 591.980

FISIM libero corso Sebastopoli piano [redacted] luminoso due camere tinello cucinino [redacted] mutuo [redacted] Telefonare 585.902

FISIM libero [redacted] pressi via XX [redacted]tembre [redacted] camere [redacted]na servizi 45 milioni dilazionabili. Telefonare 501.970

FISIM libero [redacted] via Cialdini luminoso [redacted] cucina servizi, [redacted] milioni dilazionabili. Telefonare 585.902 - 581.759

FISIM libero pressi via Madama Cristina minialloggio ristrutturato camera cucina servizi, 28 milioni mutuo. Telefonare 591.980

FISIM [redacted] pressi [redacted] Novara spazioso rimesso a nuovo tre [redacted] c[redacted] milioni dilazioni. Telefonare 599.897

FISIM libero pressi corso Cairoli in stabile d'epoca salone tre [redacted] cucina [redacted] mutuo permute. Telefonare 595.273.

FISIM occupato pressi corso Racconigi ampio due camere cucina servizi [redacted] milioni dilazionabili. Telefonare 599.897 - 591.980

F[redacted]

[redacted] Toscana 8 (via Borgaro) ingresso [redacted]mera cucina servizio interno da 12 milioni 500 mila. Stessa casa: 2-3 c[redacted] cucina da 23 milioni. Box da 14 milioni posti auto [redacted] 3 milioni 700[redacted]. Dilazioni, visite dalle [redacted] escluso sabato. Sabatelli [redacted] 655.359.

FRAZIONIAMO stabile [redacted] centralissima di 1-2-3-4 vani[redacted] con servizi da L. 4 milioni 800 mila. Confar 519.017

GABETTI 5767 vende [redacted] adiacente [redacted] Tolmino corso Rosselli piano alto ingresso 2 camere cucina bagno cantina mutuo

GABETTI 5767 vende libero Vanchiglia [redacted] Santa Giulia camera cucinotta servizio ristrutturato 33.500.000 [redacted].

GABETTI 5767 vende Monterosa via Paganini [redacted] camera tin[redacted] cucinino bagno spaziosissimo 39 milioni dilazionabili

GABETTI [redacted] adiacente piazza Bernini corso Francia spazioso 2 camere cucina bagno [redacted] 000 dilazionabili

[redacted] 5767 vende libero adiacente [redacted] Sommeiller via San Secondo due camere tinello cucinino bagno cantina mutuo

GABETTI 5767 vende libero[redacted] Trecate adiacente corso Peschiera [redacted] salone 4 camere cucina 2 bagni

GABETTI 5767 vende Sassi lungo fiume via Agudio in palazzina saloncino 2 camere [redacted]cina [redacted] cantina mutuo

GABETTI [redacted] vende adiacente Parco Rignon corso Orbassano [redacted] spaziosi 1-2 camere tinello [redacted]

GABETTI [redacted] libero [redacted] Paolo Gaidano via Coni recente saloncino 2 camere tinello cucinino box mutuo

GABETTI 5767 vende libero via Gioberti in stabile d'epoca saloncino 3 c[redacted] tinello cucinino ingresso bagno mutuo

GABETTI [redacted]e centrale [redacted] Pale[redacted] via Juvarra stabile d'epoca termo [redacted]sore 6 camere ingresso servizi mutuo

GABETTI 5767 [redacted] libero Mirafiori via [redacted]bera al 4° piano camera tinello cucinino [redacted]gno [redacted]na 57 milioni dilazionabili

GABETTI 5767 vende Borgo Vittoria via Giachino camera [redacted]cina bagno ingresso cantina termo ascensore 25 milioni 500 mila

[redacted] 5767 [redacted] libero via Servais recente salone 3 camere cucina office doppi servizi e 2 ingressi terrazzo mutuo.

GABETTI 5767 vende [redacted] Crimea [redacted] Lanza 2° piano ingresso [redacted] camere cameretta cucina 2 bagni cantina [redacted] auto mutuo.

INVITO

RIGOLI
1962-1982

Abbiamo compiuto 20 anni, il negozio è stato rinnovato per accogliervi meglio. Festeggiamo insieme l'avvenimento [redacted] [redacted] mostra di gioielli disegnati e firmati da Roberto Rigoli.

Inaugurazione venerdì 12 novembre ore 18

GA[redacted]TI 5767 vende libero panoramico corso Turati angolo corso Sommeiller 6° piano 3 camere cucina doppi servizi [redacted]

[redacted] vende via San Secondo in solida costruzione 2 camere cameretta cucina bagno 35 milioni 500 mila dilazionabili

GABETTI 5767 vende libero via Arsenale angolo corso Matteotti al 6° piano recente 2 camere cucina ingresso bagno cantina.

GABETTI 5767 vende libero Crocetta via Torricelli ingresso c[redacted] cucina [redacted]no cantina adatto anche uso ufficio

[redacted] [redacted]a libero San Paolo via San Bernardino camera [redacted] con monoblocco bagno [redacted] milioni dilazionabili.

GABETTI 5767 vende libero zona Parella p. Risorgimento ascensore e riscaldamento saloncino camera cucina bagno mutuo.

GABETTI 5767 vende adiacente corso Montegrappa via Pacchiotti 3 camere cucina bagno luminoso 54.800.000 dilazionabili.

GABETTI [redacted]7 vende libero via N[redacted] cente piazza Bengasi recente, piano [redacted]mera tinello cucinino bagno. Mutuo.

[redacted] 5767 vende libero zona Parella piazza Risorgimento con ascensore ri[redacted]mento saloncino [redacted] cucina bagno mutuo.

GABETTI [redacted] vende [redacted] San [redacted] via Mompellato al 1° piano 2 camere cucina bagno cantina 31 milioni dilazionabili.

GABETTI 5767 vende [redacted] Paganini [redacted]o [redacted] bagno mq 75 costruzione recente 39 milioni.

[redacted] vende Grugliasco centrale via Olevano alto termo ascensore 2 cam[redacted] tinello cucinino bagno cantina con mutuo.

GABETTI 5767 vende libero via Borgosesia fronte Tesoriera camera cucina bagno [redacted]na termo ascensore [redacted] milioni 200 mila.

[redacted] 5767 [redacted] attico [redacted]e camera tinello cucinino bagno terrazzo 43 milioni [redacted]nabili.

GABETTI 5767 [redacted] adiacente via Ventimiglia [redacted] Cortemilia 4° piano [redacted] 2 [redacted] tinello cucinino bagno.

GABETTI 5767 vende [redacted] adiacente corso Agnelli via Paolo Sarpi piano rialzato camera tinello cucinino bagno [redacted].

GABETTI 5767 vende libero Mirafiori via Pisacane 2 camere cucina ingresso bagno cantina [redacted] milioni dilazionabili.

GABETTI [redacted] vende centrale via Juvarra [redacted] d'epoca [redacted] 7 [redacted] ingresso [redacted] servizi [redacted] mutuo.

[redacted] 5767 [redacted] libero [redacted] Paolo via [redacted] Bernardino camera tinello cucinino bagno termo centrale 45 milioni

[redacted] 5767 vende libero Vanchiglia [redacted] Buniva monolocale con soppalco servizio con doccia ammobiliato [redacted] milioni 500 mila.

GABETTI 5767 [redacted] Borgo Vittoria via Giachino camera cucina ingresso cantina bagno termo ascensore 25 milioni 500 mila.

[redacted] libero [redacted] in palazzina 2 [redacted]e tinello cucinino servizi ripostigli [redacted] auto 85 milioni. Telefonare 740.270

[redacted] Torinese appartamento libero di [redacted] cucina servizi prezzo vantaggioso. Telefonare Grimaldi 911.3668

G.E.A. vende cor[redacted] Vinzaglio libero mansardato 2 vani servizi. Tel. 519.939 - 541.454

G.E.A.

[redacted] libero via Mercadante saloncino ca[redacted] tinello cucinino bagno tel. 519.939 541.454.

[redacted] adiacenze corso G. C[redacted] in stabile [redacted] di ascensore e portineria vendia[redacted] appartamenti anche liberi 1-2-3 camere tinello cucinino, mutui fondiari prestiti agevolati. Telefonare 517.566

GEDIM [redacted]c. [redacted]. Cesare in stabile re[redacted] ascensore e [redacted], ven[redacted] appartamenti anche liberi [redacted] metrature. Minimo contante 15 milioni [redacted] mutuo e dilazioni senza interessi. Tel. 517.566

GEDIM [redacted] Traiano signorili appartamenti 2-3 camere [redacted] cucinino bagno in stabile recente con doppi ascensori e portineria, mi[redacted] contanti 20 milioni mutuo prestito senza interessi. Telefonare 517.566

GEDIM liberi, prima cintura di Torino, pronta consegna, appartamenti diverse metrature nello stesso stabile. Tel. 517.566.

GEDIM libero zona Molinette in stabile signorile ottimo appartamento composto da 3 ca[redacted] tinello cucinino bagno. Telefonare 517.566.

[redacted] libero via Vigliani splendido appartamen[redacted] ristrutturato 2 camere cucina bagno vero affare 52 milioni. Telefonare 517.566.

GEDIM libero Italia '61 panoramicissimo soggiorno 2 camere tinello cucinino bagno ingresso. Prezzo interessante. T. 517.566.

[redacted] libero Val San Martino, prestigioso appartamento in villa, 185 mq, più mansarda mq 90 giardino, box doppio. Tel. 517.566

GEDIM libero, strada Santa Brigida, salone, 2 camere, cucina arredata, doppi servizi, posto auto coperto. Informazioni al 517.566.

[redacted] via Cecchi in [redacted] recente sp[redacted] appartamenti anche [redacted] 1-2-3 camere [redacted] lo cucinino bag[redacted] minimo c[redacted] milio[redacted]. mutuo fondiario-prestito fino a 5 anni al 10% a scalare. Telefonare 517.566

GEDIM via Cigna in stabile recente vendiamo appartamenti anche liberi di 1-2-3 camere, tinello, cucinino, bagno. Minimo [redacted]te 15 milioni [redacted] mutuo e finanziamento a 2 anni [redacted]. Tel. 517.566

[redacted] Principessa Clotilde spazioso appartamento composto da [redacted] camere cameretta cucina bagno prezzo affare [redacted] 517.566

[redacted] libero largo Giachino luminoso 1° piano angolare, abitazione-ufficio, 3 camere, cucina, b[redacted]. L. [redacted] milioni. Telefonare 599.131

[redacted] piazza M. Teresa [redacted]partamento da ristrutturare in stabile d'epoca signorile mq 160 di cui 50 occupati più mq 60 mansarda libera. Telefonare 599.131.

[redacted] via Cavour signorili stessa casa abitazioni e uffici mq 50, 100, 130 collegabili e magazzini mq 50, 100, 150. Bovez. Telefonare 599.131.

GIARDINI REALI

libero prestigioso appartamento salone 4 camere studio cucina servizi cantina 140 milioni. Grimaldi 518.012 sabato aperto

G.R. L'immobiliare [redacted] Belgio adiacente, alloggi in condominio decoroso con [redacted]damento cucinino tinello camera servizi cantina soffitta da lire 17 a lire 25 milioni. [redacted] 320.524

G.R. L'immobiliare Moncalieri (borgo S. Pietro) alloggio libero cucinino ti[redacted] camera servizi cantina. Telefonare 320.524.

G.R. L'immobiliare, corso Salvemini angolo via Romita appartamento signorile libero: salone cucina 3 camere doppi servizi 2 ingressi 2 box auto cantina ampio giardino condominiale. Telefonare 320.524.

G.R. L'immobiliare, corso Unione Sovietica, angolo via Pola, alloggio libero ingresso cucinino tinello 2 camere servizi e cantina 3° piano con ascensore, Telefonare 320.524.

G.R. L'immobiliare, corso Agnelli alloggio libero completamente ristrutturato: cucina 2 camere bagno cantina. Telefonare 320.524

G.R. L'immobiliare Nichelino alloggio libero composto di cucinino tinello 2 camere servizi cantina garage. Telefonare 320.524

GRIMALDI Crocetta appartamenti liberi varie metrature signorili stessa casa anche uso ufficio. Tel. 329.9007.

GRIMALDI libero Mirafiori Nord piano alto 3 camere tinello cucinino [redacted] volendo box. Tutti i comforts. Telefonare 329.9007

[redacted] libero frazione Fornaci via Donizetti in costruzione recente 2 camere soggiorno cucina servizi. Telefonare 329.9007

GRIMALDI via Borgomasino, camera, tinello cucinino servizi cantina. Telefonare 797.120 (sabato aperto)

GRIMALDI via Asiago libero 2° [redacted] tinello cucinino servizi cantina minimo anticipo ampie dilazioni. Tel. 329.9007

GRUGLIASCO adiacenze Leumann vendiamo casetta di camera cucina ingresso bagno, 18 milioni. Consuledile 533.322

GRUGLIASCO

libera palazzina di 10 [redacted] su [redacted] piani ampio locale seminterrato box 2 auto giardino. Grimaldi 518.012 sabato aperto.

[redacted]

libera [redacted] di [redacted] vani su 2 [redacted] ampio locale seminterrato box 2 auto giardino. Telefonare 518.012 Grimaldi sabato aperto.

GRUGLIASCO piazza Papa Giovanni casetta ottimamente ristrutturata mono bifamigliare adatta attività commerciale magazzini con accesso carraio. Terreno. Telefonare 503.200.

GRUGLIASCO via [redacted] angolo Gramsci piano terra camera tinello cucinino [redacted] vuoto 45 milioni. Austa 596.807 - 597.774.

GRUGLIASCO via Galimberti libero 2 camere tinello cucinino servizi tutti i confort. 64 milio[redacted] dilazionabili. Telefonare 396.786 - 389.[redacted]

IACOMINO tel. [redacted] Vinovo, recentissimo, mai abitato, in palazzina: salone, 2 [redacted]mere, cucina, biservizi, mansarda, garage.

IACOMINO tel. 595.234 [redacted] a Vigone [redacted]struzione 75 in palazzina: saloncino, 2 camere, cucina, servizi, cantina, box, orto.

IACOMINO tel. 595.234 S. Rita costruzione 73, signorile, piano 3°, mq 95, 2 camere, tinello con cucinino, [redacted]

IACOMINO [redacted]. 595.234 complesso Andromeda, signorile, mq 95, commerciali, 2 camere, cucina, servizi, [redacted]. Mutuo 6%

IACOMINO tel. [redacted] Parella, [redacted] blocco, 3 alloggi, 2 mansarde [redacted] abitabilità, servizi, cantina, cortile, mq 90.

IACOMINO tel. 595.234 Vinovo libero bellissimo 2 camere salone cucina 2 servizi man[redacted] box doppio cantina giardino.

[redacted] tel. 595.234 complesso Viberti libero bellissimo [redacted] cucina [redacted] piano 3° mutuo S. Paolo, 6%.

IACOMINO tel. [redacted].234 libero corso Sebastopoli [redacted] in complesso recente 2 camere tinello con cucinino e servizi, piano 3°.

IACOMINO tel. 595.234 Bozz[redacted] stessa [redacted] liberi camera tinello con cucinino e servizi, mutuo dilazioni.

IACOMINO [redacted]. [redacted] Borgata Parella [redacted] setti [redacted] blocco [redacted] appartamenti 2 mansarde con abitabilità. Servizi e giardino.

[redacted]

attico [redacted] prestigioso composto di soggiorno tinello cucinino [redacted] mq 40 terrazzo mq 70 dilazioni tel. 515.582

IFIM FRAZIONAMENTI

liberi Savonera in casa recente ampi luminosi 1/2 camere tinello cucinino servizi a partire da 33 milioni più mutuo Banca Rio 15 anni tel. 515.582.

IFIM

libera mansarda [redacted] Vittorio Emanuele soggiorno [redacted] dilazioni tel. 748.718.741 [redacted].

IFIM

libero corso Sebastopoli recente signorile soggiorno cam[redacted] tinello cucinotto servizi mutuo dilazioni tel. [redacted] 741.2843.

IFIM

libero [redacted] Monte Grappa semiattico [redacted]dato [redacted] 40 mq più mq 40 [redacted] terrazzo dilazioni tel. 748.718.741.2843

IFIM

libero in stabile d'epoca via San Quintino salone 3 camere cucina biservizi [redacted] e/o permute tel. 515.582.

IFIM

[redacted] Lungo Po Antonelli prestigioso appar[redacted] salone 3 [redacted] tinello cucinotto [redacted]a [redacted] box [redacted]. 515.582.

[redacted]

libero luminoso [redacted] Traiano soggiorno ca[redacted] tinello cucinino servizi dilazioni e/o permute tel. 515.582.

IFIM

[redacted] pressi [redacted] Francia [redacted] camere cucina servizi 68 milioni dilazionabili tel. 748.718 741.2843.

[redacted]

libero pressi [redacted]rso Sebastopoli in casa recente salone 2 camere cucina servizi box prezzo interessante mutuo dilazioni tel. 748.718 741 [redacted].

IFIM

libero prestigioso zona Crocetta anche [redacted] ufficio salone 3 camere [redacted]. Telefonare 515.582

IFIM

libero prestigioso [redacted] Galileo Ferraris salone 3 camere cucina [redacted] lavanderia volendo box [redacted]. 515.582.

IFIM

libero recente pressi corso Orbassano [redacted] due camere cucina servizi box tel. [redacted]

IFIM

libero via [redacted] Reni luminoso [redacted] camere ti[redacted] cucinino servizi volendo box tel. [redacted]

IFIM

libero via M. Vittoria in prestigiosa casa d'epoca [redacted] studio [redacted]co o professionale mq 130 completamente ristrutturati. Tel. 515.582.

[redacted]

libero zona Barca recente luminoso salone 2 [redacted] cucina servizi mutuo [redacted] tel. 748.718.741.2843.

[redacted]

libero zona Pellerina in palazzina prestigioso appartamento di salone 3 camere office cucina [redacted] box [redacted] dilazioni tel. 748.718.741.[redacted]

IFIM

liberi zona Città Mercato prestigioso saloncino [redacted] camere cucina servizi volendo box, [redacted]lazioni. Telefonare 515.582.

[redacted] libero [redacted] Regio Parco ampio ingresso 2 [redacted]gno soffitta L. 39 milioni. [redacted] 443.252.

IMMOBILIARESUPERGA libero [redacted] Regio Parco ampio ingresso [redacted] camere cucina bagno soffitta L. 39 milioni. Tel. 443.252

[redacted] piazza Risorgimento recente ingresso 3 camere cucina bagno cantina, 90 [redacted]. 70 milioni. Telefonare 443.252

IMMOBILIARESUPERGA [redacted] Massaua recenti stesso stabile appartamenti camera tinello servizi. L. [redacted] milioni. Telefonare 443.252.

[redacted] libero subito zona Crocetta ingresso camera tinello cucinino bagno L. 43 milioni. Telefonare 443.252.

IMPRESA vende ultimi alloggi da [redacted] camere e servizi in palazzina mq 80 L. 48 milioni, 5 camere e servizi mq 110 L. 86 milioni facilitazioni di pagamento. Volvera, [redacted] Rossini 2, tel. [redacted] 13 [redacted] 20 al 626.857.

[redacted] vende [redacted] alloggi in palazzina da 3-4 [redacted] riscaldamento singolo L. 700 [redacted] la al mq, mutuo e dilazioni. Poirino frazione Marocchi via Tetti Nuovi [redacted] fronte chiesa. Tel. dalle ore 13 alle 20 al 626.857

IPI A 511.382 vicinanze piazza Peyron, piano alto, [redacted] appartamento di salone 2 camere cameretta cucina doppi servizi ingresso. [redacted]

IPI A 511.382 vicinanze via Villa della Regina in casa d'e[redacted]ca spazioso appartamento di salone, 4 camere cameretta cucina doppi servizi.

In diversi Comuni della cintura

VILLINI UNIFAMILIARI

A SCHIERA CON AMPIO GIARDINO PRIVATO

COSTI RIDOTTI PORTICO - CAMINO TAVERNETTA - GARAGE

■ Anticipo minimo - Facilitazioni pagamenti

■ Costruzione in cooperativa ■ proprietà divisa con conseguenti agevolazioni fiscali ed appalto diretto

CONSORZIO REGIONALE COOPERATIVE EDILIZIE - [redacted]
TORINO - CORSO RE UMBERTO 8 - TELEF. 543.321

IPI [redacted] Crimea appartamento mansardato cinque ca[redacted] cucina bagno ingresso facilitazioni di pagamento.

IPI 511.382 Grugliasco [redacted] corso Francia: due camere tinello cucinino bagno ingresso.

IPI 511.382 libero via [redacted] in casa signorile [redacted] recente costruzione ottimo uso ufficio: 2 [redacted]mere tinello cucinino bagno ingres[redacted]. Mutuo fondiario 40%.

[redacted] 511.382 libero Pozzo Strada in casa signorile di [redacted] costruzione saloncino 3 [redacted] tinello cucinino doppi servizi ingresso.

IPI 511.382 liberi S. Rita 2 alloggi abbinabili camera cucina servizio esterno L. 40 milioni.

IPI 511.382 libero vicinanze via S. Donato in casa d'epoca tre camere tinello cucinino [redacted]gno ingresso.

IPI 511.382 Moncalieri, via Stupinigi, ultimo piano, recente costruzione camera [redacted] cucinino bagno ingresso, 34 milioni.

IPI 511.382 Parella piano alto: tre camere cucina bagno ingresso 40 milioni. [redacted].

IPI 511.382 vicinanze corso [redacted] in stabile signorile di recente [redacted] ottimo uso ufficio doppi ingressi 4 camere 2 bagni.

IPI 511.382 vicinanze via Cialdini in casa d'epoca: 2 camere tinello cucinino bagno ingresso, 44 milioni 500 mila.

IPI 511.382 vicinanze corso Mo[redacted] Grappa in stabile di recente costruzione: [redacted] camere tinello cucinino bagno ingr[redacted]

IPI 511.382 vicinanze Parco Ruffini in casa [redacted] due camere tinello cucinino bagno ingresso. [redacted]

IPI 511.382 vicinanze via [redacted]. Micca in casa d'epoca ristrutturata nelle parti comuni: 4 camere cucina bagno servizio ingresso.

[redacted] occasione [redacted] Francia vicinanze 2 camere tinello cucinino servizi ottimamente tenuto 45 milioni, occupato. Telefonare 396.756 il Tetto.

LA GINEVRA vende a Mirafiori, libero, camera, tinello, angolo cottura, bagno, 2° piano. L. 40 milioni. Tel. 442.333

LA GINEVRA vende libero in corso Vigevano, camera, cucina, ingresso, bagno, cantina, riscaldamento. L. 32 milioni. Tel. 444.225.

LA GINEVRA vende in via Bra barriera di Mi[redacted] libero, 2 [redacted]e, servizio esterno. L. 16 milioni. Tel. 442.333.

[redacted] **GINEVRA** vende villa a Moriondo (Chieri): salone, 2 camere, [redacted] bagni, [redacted]a e terreno recintato, Tel. 444.225.

LA GINEVRA vende in Borgata Parella alloggio libero di 2 camere, cucina, bagno ristrutturato al 2° piano, Tel. 442.333.

LA GINEVRA vende in c.so Grosseto alloggio di 4 camere, doppi servizi, piano alto, [redacted] ascensore, occasione. Tel. 442.333.

LA [redacted] Cisi (corso Polon[redacted]). libero, camera, tinello, angolo, cottura. L. 40 milioni. Tel. 442.333.

[redacted] **GINEVRA** [redacted] in via Luini: [redacted] camere, tinello, cucinino, ing[redacted], bagno, 3° piano. L. 62 milioni. Tel. 442.333.

[redacted] Loggia [redacted] centralissima vendesi allog[redacted] occupato [redacted] 2 camere tinello cucinino bagno ingresso e ripostiglio e cantina, [redacted] 45 milioni. Telefonare Immobiliare Sirio 647.1769.

LASED [redacted] Santa Rita stessa casa appartame[redacted] 2-3 camere tinello [redacted] 65 milioni dilazionabili. [redacted]

[redacted] libero a Rivoli in [redacted] ottima posizione signorile salone 3 camere cucina bagno posto auto. 746.222.

[redacted] libero Barriera Milano luminoso 2 camere [redacted] servizi ripostiglio cantina [redacted] milioni dilazionabili. [redacted].222.

[redacted] centralissimo (via Garibaldi) st[redacted] ristrutturato [redacted] camere cucina bagno 54 milioni dilazionabili. [redacted]

[redacted] libero [redacted] ottima posizione spazioso 2 [redacted] tinello bagno termocentrale 56 milioni dilazionabili. 746.222.

LARGO Orbassano vendesi libero [redacted] camere cucina bagno termo [redacted] facilitazioni. [redacted] Case [redacted]

LARGO[redacted]

libero 2 camere cucina servizi cantina Grimaldi 505.917 sabato aper[redacted].

[redacted] appartamento libero di 1 camera tinello [redacted]rvizi [redacted] vantaggioso. Telefonare Grimaldi 911.3668.

LEINI' via Verdi libero in palazzina recente ul[redacted] piano 2 camere tinello cucinino bagno 56 milioni Gabetti 5767.

LEINI' via [redacted] in palazzina recente ultimo piano 2 camere [redacted]o cucinino bagno cantina 56 milioni. Gabetti 5767.

[redacted]

(Terracorta) libero signorile: salone 2 camere cucina servizi cantina box Grimaldi. [redacted] Umberto 54, telefono 505.917.

LIBERA mansarda [redacted] S. Domenico [redacted] 2 piani con [redacted] vero affare L. 9 milioni e mutuo TC Immobili 488.972 489.789.

LIBERA piazza Cavour mansarda in stabile d'epoca signorile 2 camere angolo cottura servizi ascensore C.V.I. 383.570.

[redacted] zona S. Paolo casette indipendente su 2 piani volendo bifamiliare ottime facilitazioni e permute. Italcase 506.385

LIBERI adiacenti via Monginevro, alloggi [redacted] stabile [redacted] 2/3 [redacted]e, cucina, servizi, prezzi interessanti. C.V.I. 383.570.

LIBERI adiacenti via Monginevro alloggi stesso stabile di 2/3 camere cucina servizi prezzi interessanti. C.V.I. 383.570.

LIBERI corso Peschiera pressi corso Racconigi camera cucina ingresso bagno 14 milioni più mutuo o permute tel. 531.927

LIBERI Francia stessa casa soggiorno 2-3-4 camere cucina servizi cantina. Grimaldi, telefonare 797.120 (sabato aperto)

LIBERI Immobiliaretoro vende corso Vercelli 140 bis appartamenti 1/3 camere tinello cucinino bagno. Tel. 549.761 553.204.

LIBERI Poirino signorili alloggi camera tinello cucinino servizi da 45 milioni box auto da 10 milioni possibilità mutuo e dilazioni. Tel. 942.3867 Chieriimmobili

LIBERI pressi Porta Nuova 1-2 camere cucina ingresso bagno [redacted] a nuovo [redacted] stesso piano permute tel. [redacted].

LIBERI stessa casa Borgaretto alloggi 1/2/3 camere cucina bagno. Box possibilità mutuo e dilazioni. Soli Tel. 518.725.

LIBERI via Sempione stessa casa 1-2 camere cucina ingresso bagno termo ascensore minimo contante più dilazioni [redacted] 532.760 - 531.927.

[redacted] via Sempione (B.ra Milano) [redacted] 1-2 camere cucina [redacted] piani alti termoascensore mutuo o permute tel. 531.927

LIBERI 1-2-3 [redacted] cucina servizi casa abbastanza recente semicentrale, otti[redacted] prezzo dilazioni. Casamercato 650.38.05

LIBERO a Mirafiori recente piano alto 2 camere [redacted]na bagno volendo box prezzo affare, 51 milioni 300 mila. Telefonare 519.017.

LIBERO a Moncalieri ampio camera tinello cucinino servizi riscaldamento centrale, L. 40 milioni. Telefonare 441.027 - 442.281.

[redacted] piazza Sofia camera tinel[redacted] servizi ascensore riscaldamento [redacted] alto facilitazioni. Tel. 531.005

LIBERO

adiacenze [redacted] Respighi [redacted] saloncino 2 [redacted] cucina servizi cantina [redacted] milioni. Telefonare 518.012 Grimaldi sabato [redacted]

LIBERO [redacted] Cibrario piano alto ingresso 3 camere cucina servizi soffitta [redacted] signorile [redacted]. Immobiliare S. Rita 745.692.

[redacted] adiacente [redacted] Vittorio ([redacted] Gioto)ingresso, 5 camere cucina servizi 180 mq adatto Studio [redacted] affare, 119 milioni. Immobiliare S. Rita, 745.692.

LIBERO adiacente piazza Stampalia moderno conveniente 2 camere cucina ingresso bagno. 40 milioni. Consuledile 533.322

LIBERO adiacente via Monterosa soggiorno camera [redacted] servizi cantina [redacted] 46 milioni [redacted] Telefonare 441.466 - 442.553.

(continua)

Amleto, l'artigiano che piace ai re

Identikit della «Bertoni» di Saluzzo, la casa dei mobili d'arte che arreda uffici e ambasciate - «Un patrimonio umano»

SALUZZO — *Cento dipendenti, un fatturato superiore ai due miliardi di lire, una produzione di alta qualificazione e pregio: è questo il primo, superficiale, «biglietto da visita» della Casa d'arte saluzzese Amleto Bertoni, con in via Griselda, nel borgo medievale della città. I numeri però non danno l'esatta dimensione di quest'azienda, veramente artigiana, le cui caratteristiche la pongono ai vertici del settore dell'arredamento e dell'antiquariato nel nostro Paese.*

«Il nostro patrimonio essenziale — spiegano i dirigenti dell'azienda — non è tanto quello finanziario, economico o fondiario quanto piuttosto quello umano: le nostre maestranze hanno infatti raggiunto tali gradi di specializzazione che ogni dipendente, o meglio artigiano, è davvero insostituibile nel suo settore».

Dire Amleto Bertoni è dire Saluzzo, la sua tradizione del mobile d'arte fatto artigianalmente, il restauro delicatissimo pezzi antichi, d'epoca. Una tradizione, si è detto e scritto più volte, che affonda radici nel Rinascimento il diffondersi delle botteghe dei mastri ebanisti giunti qui da Torino ma anche Firenze lasciando poi firme e testimonianze di grande interesse: i manufatti Giuseppe Maria Bonzanigo, Luigi Prinotto, Pietro Piffetti.

E, in tempi più recenti, Amleto Bertoni: faentino di nascita, sarto di mestiere antiquario per vocazione. Qui, negli Anni 30, Bertoni fondò la sua bottega che è cresciuta con il passare degli anni formando intere generazioni di «minusieri», ebanisti, tappezzieri, scultori, laccatori... «Da noi esiste naturalmente la catena di montaggio: ogni mobile nasce e si completa tutto con l'intervento, e l'intelligenza, dell'uomo attraverso lavorazione per reparti complementari l'uno all'altro: dal falegname all'imbottitore, verniciatore e dal tappezziere all'intarsiatore con continua «ripresa» dell'elaborato da parte di questi professionisti».

Intendiamoci: non siamo nella favola, nella casa degli gnomi picchiano col martello e saltellano felici — fanno notare ancora alla Bertoni — ma invece in un'azienda produttiva che ha però caratteristiche particolari, uniche nel genere proprio per completezza assoluta del ciclo produttivo. La Bertoni ha così arredato ambasciate, saloni di navi crociera, uffici di rappresentanza di istituti pubblici e privati e così via.

«Da qualche tempo, tuttavia, c'è la grossa difficoltà a trovare nel prezzo la giusta remunerazione del costo produttivo. E questo, oggi, è ancor più difficile crisi che attanaglia il nostro sistema economico, per cui è necessaria un'attenzione continua per commercializzazione dei manufatti artigianali che devono collocati su mercati precisi, forzatamente ristretti dati i costi, ricercati anche in collaborazione enti pubblici per sensibilizzare sempre più il pubblico verso il vero mobile artigianale che non è, e può essere, fatto in serie e magari venduto in fiere commerciali, pena la sua stessa fine». La d'arte «Bertoni» è la punta di diamante di un ampio complesso produttivo botteghe (quasi tutte a carattere familiare con pochissimi addetti) di tradizione artigianale e legate tutte al mobile d'arte: più di soltanto in Saluzzo, migliaia in tutto il comprensorio. E' chiara, quindi, l'importanza che questo settore ha per la stessa sopravvivenza economica di buona parte del Cu- anche per le molte ramificazioni nei servizi: dai trasporti alle tipografie, ad esempio.

«Nonostante tutto — concludono alla Bertoni — la struttura tiene anche se c'è un massiccio ricorso al credito ordinario che appesantisce notevolmente i bilanci delle aziende. Da noi, però, la cassa integrazione è ancora un fenomeno sconosciuto. Segno che la tradizione, nonostante tutto, ha un valore».

Alberto Gedda

Cuneese l'esodo continua

Un'allarmante statistica del comprensorio della Granda

CUNEO — La popolazione residente nel Comprensorio di Cuneo formato da 53 Comuni diminuendo, compreso il capoluogo. L'ha accertato uno studio dell'ente intermedio ha preso in esame e messo a raffronto i censimento del 1971 con quello dello scorso anno e ha analizzato le cifre che si riferiscono agli ultimi due anni e che sono le più recenti disponibili.

Nel capoluogo gli abitanti erano 55.808 nel 1978 e sono scesi a 53.878 alla fine del 1981. Il fenomeno dello spopolamento si accentua nelle zone di montagna. Malgrado il «boom» turistico di Limone, e quello dell'agricoltura specializzata nei piccoli frutti di Peveragno e Boves, la popolazione della Comunità montana Pesio - Vermenagna - Gesso è diminuita dai 27.396 abitanti del 1980 ai 26.578 del 31 dicembre '81 confermando che lo spopolamento continua anche nelle zone meno depresse economicamente.

La Comunità montana della Valle Stura ha visto calare poco la popolazione residente fra il 1980 e il 1981 (meno venti il saldo passivo) ma solo perché Borgo Dalmazzo che nel 1971 contava meno di 6 mila abitanti oggi supera i 10 mila con crescita notevole che compensa in gran parte le diminuzioni di popolazione che verificate in tutti i Comuni montani della vallata.

Anche la Valle Maira, che come capoluogo Dronero, in appena un anno ha visto scendere di 570 unità la popolazione: erano 20.620 nel 1980 sono rimasti in 20.050.

E che lo spopolamento non sia un fenomeno limitato alle zone più povere e depresse è confermato dalla diminuzione popolazione anche nei Comuni della pianura compresi nel Comprensorio di Cuneo: 70.192 abitanti del 1980 diventati 68.170 nel 1981 con un calo di quasi mila unità.

Una causa del decremento della popolazione nel Comprensorio di Cuneo è attribuita al forte calo delle nascite che ormai quasi dappertutto inferiori durante l'anno ai decessi; altro motivo dell'inquietante fenomeno va ricercato nella crisi industriale, nell'aumento dei disoccupati, soprattutto giovani, per cui sono sempre più le persone che lasciano le città e i paesi del Comprensorio di Cuneo ricerca in altre regioni lavoro e possibilmente benessere.

Gianni De

● **La Corte Cosso, divisione Gilardini (gruppo Fiat), e la società francese De Carbon hanno sottoscritto a Parigi un nuovo contratto licenza e collaborazione.**

Una festa per il vino novello

15 novembre, grande giornata per il nuovo Beaujolais

Il 15 novembre prossimo grande giornata per il Beaujolais, perché segna l'inizio della messa al consumo Beaujolais o del Beaujolais primeur. Si comincia bere il vino della vendemmia del 1982, esaltato al massimo moda emergente che vuole, sembra accertato, vini giovani e freschi, fruttati al massimo.

Circa per cento della produzione Beaujolais (1.320.000 ettolitri è stima per la vendemmia di quest'anno) viene venduta come Beaujolais nouveau, grancassa pubblicitaria martellante a largo raggio.

Per tutta la Francia, ma nella valle Rodano e della Saona in particolare, in tutti i ristoranti, alberghi, bar la pubblicità ci dice, intorno a metà novembre, che il Beaujolais nouveau è arrivato. anche all'estero la voce si fa sentire acuta.

Persino l'austero Financial Times, dall'altro lato Manica, a fine ottobre ha dedicato una lunga nota al Beaujolais, nella quale ha citato si i grandi crus di questa regione (Chirouble, Brouilly, Morgon, Chénas, Julienas, St. Amour, Moulin-à-Vent...), ha soprattutto cantato il primeur.

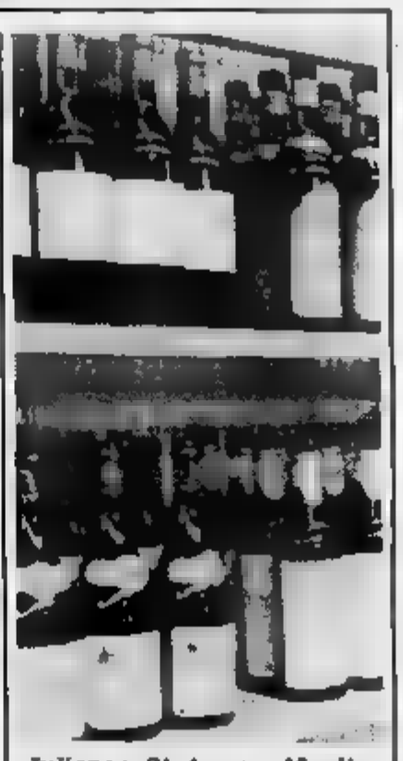

L'enfasi sui vini giovani freschi viene posta con pre maggiore frequenza anche da noi. E i produttori di vini novelli cominciano a farsi avanti con vini di certa vivacità e pregio (anche se bere subito, cioè mentre sono veramente giovani). Vincenzo Ronco già qualche anno prepara un Grignolino d'autunno che ha incontrato i favori anche di chi si accosta di rado al vi- Ma i tentativi andrebbero ampliati.

In fondo, la regione del Beaujolais (tra Lione e Mâcon) non è sulla luna e i suoi metodi promozionali non del tutto inaccessibili.

Carlo Beltrame

La Cassa di Asti fa «60»

E riduce i tassi per i mutui «prima casa» al 17,50%

ASTI — (r.bo.) *Supera ormai 730 miliardi lire la raccolta della Cassa di Risparmio di Asti. direttore generale dell'istituto cre-, Bernardo Gissi, confer- «Alla fine del mese scor- i nostri depositi erano di miliardi di lire, il 4,50 per cento in più rispetto al 31 dicembre '81». Un bel risultato.*

Ancora alla fine ottobre gli impieghi economici della Cassa di Risparmio di Asti, cioè i soldi che la banca investe nell'economia locale prestandoli ai diversi operatori, ammontavano a 340 miliardi di lire, pari al 47 per cento della raccolta.

Questo rapporto, i più alti nel sistema bancario, dimostra tra l'altro gran dinamismo della banca astigiana.

La Cassa di Risparmio di Asti conta oggi sportelli, l'ultimo quali, a Villanova, è stato inaugurato poche settimane fa. Il 60° sportello dovrebbe venire aperto in corso Alessandria, tra molto («L'apertura imminente» dice Gissi).

Prima banca piemontese a decidere a rendere noto il suo «top rate», cioè tasso massimo d'interesse fatto pagare alla propria clientela (la Cassa di Risparmio di Asti ha battuto sul tempo persino il San Paolo), la Cassa ha preso anche l'iniziativa di ridurre i tassi per i mutui prima al 17,50 quelli decennali al 17,75 quelli quindicennali.

● **Pirelli: assemblea per capitale** — *L'aumento del capitale sociale della Pirelli & C. da 34 51 miliardi di lire sarà al centro dell'assemblea straordinaria degli azionisti della società che stata convocata per il 24 novembre prossimo. L'aumento — quanto stabilisce l'ordine del giorno pubblicato sulla Ufficiale — prevede l'emissione a pagamento 17 milioni di nuove azioni ordinarie del valore nominale mille l'una da offrire in opzione agli azionisti in ragione di una nuova azione ogni due vecchie possedute, al prezzo di 1750 lire.*

● **Accordo Marelli-Aturia** — *Un importante accordo di razionalizzazione industriale stato concluso fra la Aturia (gruppo Gafin) e le Società Ercole Marelli Componenti e Ratos Pompe (gruppo Ercole Marelli) per ottimizzare le rispettive risorse e raggiungere una maggiore competitività sui mercati mondiali. Integrando vicendevolmente proprie strategie a breve e medio periodo, le Società contraenti punteranno a realizzare maggiori economie scala, accrescendo in ogni stabilimento i volumi di produzione rispettive linee di prodotti.*

La Subalpina vuole un manager d'oro

La Banca controllata dalla Cassa di Risparmio sta cercando un nuovo amministratore delegato

TORINO — Tra il «*management*» della Cassa di Risparmio di Torino si sta cercando il futuro amministratore delegato della Banca Subalpina, l'istituto di credito controllato dalla Cassa. Lo si sente dire negli ambienti finanziari cittadini.

dice, inoltre, che la scelta si farà entro il febbraio prossimo e che quasi certamente cadrà uno direttori centrali piuttosto che su un vice direttore generale, per diverse ragioni.

Attualmente la gestione della Subalpina praticamente in mano a Luigi Banzatti, il presidente, banchiere lunga provata esperienza (è stato per oltre vent'anni direttore generale della Cassa Risparmio). In questo compito affiancato dal comitato esecutivo, eletto poco dopo le dimissioni di Pier Domenico Gallo, l'amministratore delegato della Subalpina diventato direttore generale del Nuovo Ambrosiano.

C'è chi ritiene, però, che la Subalpina debba tornare ad un amministratore delegato, che riesca a far mantenere questo istituto di credito il ritmo di sviluppo che gli aveva saputo imprimere Gallo. Pare inviti prendere una tempestiva decisione in questo senso siaNo giunti all'azionista di maggioranza da più parti.

Una nuova serie iniziative imprenditoriali è imposta, tra l'altro, buona disponibilità di denaro frequ giunto nelle casse della Subalpina grazie alla felice operazione «aumento di capitale» (in poco tempo, il capitale della banca passato 1,5 miliardi di lire a 7,5.

«E' vero che presto, entro la fine dell'anno e nei primi mesi dell'83, la Subalpina aprirà due nuovi filiali a Milano — si commenta a Torino — *però indispensabile che banca torni a schiacciare sull'acceleratore, visto che ha appena fatto il pieno carburante e può permetterti di mantenere velocità alta».*

Alla Subalpina, per la verità, spiegano che allo studio diverse iniziative, pronte a partire, però c'è anche chi sostiene che in realtà l'istituto deve ridefinire la propria strategia, *«per evitare di tornare soltanto braccio operativo della Cassa Risparmio».*

Dal bilancio 1981 risulta che alla fine dell'anno scorsa la Subalpina aveva depositi per oltre miliardi e mezzo di lire e l'utile d'esercizio è stato superiore ai miliardi lire.

r. bo.

Contributi agricoli slittano a dicembre

Per mutua e pensione versamenti un dopo

La il versamento contributi agricoli previdenziali (mutua e pensione) prevista per il 10 novembre è stata prorogata 10 dicembre '82. La notizia è confermata Federazione coltivatori diretti di Cuneo.

L'importante interessa le imprese agricole che, solo nella provincia Cuneo, circa 50 mila.

Cause ? «Sono da ricercarsi — dicono i dirigenti diretti cuneese — nel fatto che il servizio di contributi agricoli unificati di Roma non ha fatto in tempo a inviare i prestampati a tutti i azienda».

La diretti, tramite i rappresentanti a livello nazionale, ha spostamento della data relativa al termine di versamento. La domanda è stata accolta ed è diventata normativa.

Più avanti con Same

vuol dire stare all'avanguardia [redacted] godere I vantaggi [redacted] prodotti [redacted] guida.

[redacted] al 6° posto [redacted] mondo nella produzione di trattrici agricole.

[redacted] fatturato [redacted] 404 [redacted] consolidato nel 1981.

1927 - i primi ad introdurre il motore diesel in agricoltura.

1952 - i primi a costruire su scala industriale le 4RM con il Sistema Originale SAME Quattro Ruote Motrici.

Primo posto in Europa nella produzione di trattrici a Quattro Ruote Motrici.

Produzione annuale superiore alle 30.000 macchine.

Leader nel mondo nella produzione di trattori con motori diesel raffreddati ad aria.

Una gamma [redacted] modelli e 70 versioni, per rispondere alle esigenze di ogni tipo di coltura nel mondo.

SAME

Agip

ECONOMICI

19 Vendita alloggi

LIBERO adiacente [redacted] Emilia [redacted] ampio ingresso cucina-soggiorno bagno signorile 3 balconi raro affare. Telefonare 519.017 - 519.085

LIBERO adiacenze c[redacted] Tassoni, piano al[redacted]. 3 camere cucina bagno 2 balconi, [redacted] milioni. Telefonare 741.2874

[redacted] adiacente piazza Rivoli [redacted] abitazione ufficio camera tinello cucinino bagno 41 milioni 500 [redacted]. Consuledile 533.322

LIBERO appartamento (via [redacted] Reni) [redacted] camere cucina servizi mq 115 prezzo affare anche rateato. Tonricase 541.410.

[redacted] Barriera Milano [redacted] cucina grande termo bagno 2 arie terrazzo cantina, L. 30 [redacted] più 20 dilazionabili. Telefonare 537.786.

[redacted] Barriera Milano 2 camere cucina grande termo bagno 2 arie terrazzo cantina L. 30 milioni più 20 milioni dilazionabili [redacted] 640.3221

LIBERO

Barriera di Milano [redacted] camere cucina servizi [redacted] L. [redacted] milioni. Telefonare 548.630

LIBERO Borgaro recentissimo ben rifinito 2 camere tinello cucinino ingresso bagno, 65 milioni. Consuledile 533.322.

LIBERO Borgo Vittoria camera tinello cucinino [redacted] servizi ingresso, 5° [redacted] termo [redacted], [redacted] mq. Grimaldi 596.262

LIBERO borgo Vittoria vendesi 2 [redacted] tinello cucinino cantina piano alto, L. 68 milioni. Telefonare 515.346 - 548.261.

LIBERO Borgo S. Paolo camera tinello cucinino bagno termo ascensore recente tel. ore ufficio 745.094 205.0240.

LIBERO camera tinello servizi, giardino privato a Settimo, in palazzina, con dilazioni. Vende Prom Im Tur Telefonare 011 511.054.

LIBERO [redacted] Francia 3 camere cucina bi[redacted] ingresso cantina 85 mq 4° p[redacted] 75 milioni. Grimaldi 596.262.

LIBERO corso Corsica panoramico salone 3 camere cucina biservizi bingressi 3 balconi cantina termo ascensore [redacted] 150 [redacted] 134 milioni. Grimaldi [redacted].

LIBERO corso [redacted] 1° [redacted] portierato termo [redacted]ensore ingresso 3 [redacted] cuci[redacted]. Il Portico tel. 872.384.

LIBERO corso Massimo d'Azeglio, adiacen[redacted], signorile, recente alloggio mq [redacted], ottimo studio e abitazione. C.V.I. [redacted]

LIBERO

corso Massimo d'Azeglio prestigioso alloggio fronte Valentino mq 300 doppi ingressi da scale indipendenti divisibile adatto studio o abitazione. Tel. 485.255.

LIBERO corso Tassoni in stabile signorile [redacted] abitazione/ufficio spazioso 4 camere cucina ingresso biservizi [redacted] auto, 150 milioni. [redacted], 533.322.

LIBERO [redacted] Racconigi (zona mercato) [redacted] cucina bagno [redacted] 12 milioni contanti più mutuo. [redacted] 2.760 - 531.927.

[redacted] Toscana recente [redacted] camere tinello cucinotta [redacted] box [redacted] milioni meno [redacted]. Tel. [redacted] - 531.927.

[redacted] corso Racconigi 140, termo-ascen[redacted] 2 camere, cucina, bagno 86 milioni dilazionabili. Immobili Italia 505.890.

LIBERO corso Peschiera [redacted] cucina ingresso bagno 14 milioni contanti resto ampio mutuo. Tel. 532.760 - 531.927.

[redacted] corso Unione signorile [redacted] 4 camere tinello tripli [redacted] divisibile vero affare. [redacted] 446.671.

LIBERO corso Giulio Cesare recente camera tinello cucinino servizi e cantina vera occasione 38 milioni. Tel. 335.9068.

LIBERO

corso Francia (Tesoriera) signorilissimo alloggio doppi ingressi tripli servizi salone 4 camere cucina [redacted]. Tel. 472.651

LIBERO corso Regina Margherita saloncino [redacted] camere cucina servizi costruzione 1970 L. 126 milioni. Tel. 472.202.

LIBERO corso Tassoni in stabile d'epoca signorile 2 [redacted] soggiorno cucina servizi piano alto termo asc[redacted]. [redacted]. [redacted]

LIBERO corso Matteotti [redacted] due camere cucina abitabile servizi L. 60 milioni. Grimaldi. Telefonare 7[redacted].120 (sabato aperto).

[redacted] Racconigi angolo corso Vittorio vendesi 3 camere cucine doppi servizi cantina soffitta mq 130. Immocasa 592.484.

LIBERO corso P. Eugenio adiacente salone 2 [redacted] servizi signorile recente [redacted] alto C.V.I. 383.570.

LIBERO corso Regio Parco in stabile ristrutturato camera cucina [redacted] cantina 19 milioni dilazionabili. Tel. [redacted].

LIBERO [redacted] Toscana recente 2 [redacted] tinello [redacted] servizi [redacted] metà mutuo o permute tel. 531.927.

[redacted] Sebastopoli spazioso [redacted] tinello cucinino servizio dilazioni e permute Italcase tel. [redacted].

LIBERO corso Lombardia ingr[redacted], 2 [redacted]re, tinello, [redacted], servizi, 80 mq, 4° piano, [redacted]. Grimaldi 596.262.

[redacted] corso Giulio Cesare: ingresso, 2 camere, tinello, cucinino, casa con ascensore, [redacted] centrale. Prezzo affare [redacted] milioni contanti più mutuo. Fiduciaria Immobiliare 556.956.

LIBERO Immobiliaretoro vende via Gorizia, camera, tinello, cucinino, bagno. Facilitazioni di pagamento. Tel. 549.761 - 553.204.

LIBERO Immobiliaretoro [redacted] Reggio [redacted] cucina servizio. [redacted] di pagamento. Tel. 549.761 553.204.

LIBERO [redacted] v. Venaria: [redacted] camere, cucina, bagno, mansarda. Facilitazioni di pagamento. T[redacted]. 549.761 - 553.204.

LIBERO Immobiliaretoro vende, signorile, via Calandra, 5 camere, cucina, bagno, lavanderia. Tel. 549.761 553.204

[redacted] Immobiliaretoro vende via Scorgio 2 camere tinello cucinino bagno. Dilazioni sen[redacted]. Tel. 549.761 553.204.

LIBERO in palazzina a Ferriere di Buttigliera ampissimo 3 vani giardino orto a L. 58 milioni 700 mila. [redacted]. 519.017 519.085.

LIBERO largo Racconigi recente [redacted] tinello cucinino [redacted] piano rialzato 43 milioni meno mutuo. [redacted]. 531[redacted] - 532.760.

LIBERO Lucento corso Potenza [redacted] a [redacted] camere tinello servizi [redacted] 42 milioni. Tel. 539.093

LIBERO

Madonna di Campagna camera tinello cucinino servizi [redacted] 505.917 sabato aperto.

LIBERO nuovo in palazzina a [redacted] 2 camere tinello cucinino [redacted] ripostiglio cantina box L. 46 milioni [redacted] 29 milioni mutuo. Telefonare 383.445.

LIBERO piazza Barcellona ampio [redacted] tinello [redacted] servizi ripostiglio cantina. Prezzo interessante. Telefonare 441.488 - 442.553.

LIBERO Porta Nuova a L. 48 milioni 2 camere cucina termo bagno interamente ristrutturato altre occupate [redacted]. Tel. 328.848 532.521 ore [redacted].

LIBERO presso [redacted] Monte Grappa camera cucina ingresso bagno sufficienti 16 milioni contanti più mutuo. Tel. 531.927

LIBERO

prestigioso corso Turati, 2 camere studio salone cucina [redacted] cantina tutti i comforts Grimaldi 518.012 sabato aperto.

LIBERO recente [redacted]. Sovietica vendesi [redacted] camere tinello cucinino servizio cantina mq [redacted]. Immocasa 592.484.

[redacted] ristrutturato corso Duca Abruzzi ultimo piano salone 3 camere [redacted] bagni lavanderia mq 180. Tel. 547.476.

[redacted] S. Donato 2 camere [redacted] servizi ingresso cantina 2 balconi 72 mq 64 milioni termo. Grimaldi 596.262.

[redacted] S. Rita ampio camera tinello cucinino servizi cantina termo [redacted] 2 arie prezzo interessante. Telefonare 441.[redacted] - 442.553.

LIBERO signorile in piazza Gran vendesi o affittasi uso ufficio-abitazione saloncino 3 ampi vani. Tel. 519.017 - 519.085.

LIBERO soggiorno 2 camere cucina [redacted] mq 115 via Giolitti 4 angolo Lagrange. Telefonare 739.7068 dopo le 15 inintermediari.

LIBERO stazione Dora rialzato 3 camere servizi ingresso 90 mq soppalco 2 camere 35 mq 50 milioni. Grimaldi 596.262.

LIBERO termocentrale, zona Cenisia, ingresso camera cameretta cucina bagno 45 milioni. Faulla & Bertinetto 741.2874

LIBERO vera occasione [redacted] Potenza recente spazioso 2 camere tinello cucinino ingresso bagno soli 58 milioni compreso mutuo. Consuledile 533.322.

LIBERO vero affare zona Pozzo Strada re[redacted] 2 camere tinello cucinino bagno, 71 milioni. Consuledile 533.322.

LIBERO via Borgaro vendesi camera tinello bagno termo ascensore, 35 milioni. Telefonare 549.777 Unioncase.

[redacted] via Breglio 2 camere tinello cucinino ingresso bagno termo centrale 53 milioni meno ampio mutuo tel. 532.760 531.927.

LIBERO via Breglio ingresso 3 camere tinello cucinino servizio cantina termo ascensore L. 68 milioni Il Portico 872.384.

LIBERO via Breglio 2 camere tinello cucinino ingresso bagno termo centrale 23 milioni contanti più mutuo. Tel. 532.760.

LIBERO via Buenos Aires recente ottimo saloncino camera tinello cucinino bagno termo ascensore luminoso. Tel. 595.827 - 590.538.

LIBERO via Chiesa della Salute camera tinello cucinotta ingresso bagno 16 milioni più mutuo tel. 532.760 531.927.

LIBERO via Cigna 2 camere cucina bagno gi[redacted] piano terra 15 milioni contanti più ampio mutuo. Tel. 532.760 - 531.927.

[redacted] via De Sanctis camera tinello [redacted]no [redacted] ingresso 2 balco[redacted] termo ascenso[redacted] 65 mq. [redacted] 596.262.

LIBERO via G. Reni 5° piano 2 camere tinello cucinino servizi ingresso [redacted]na termo ascensore [redacted] balconi ripostiglio, 85 mq, 74 milioni. Grimaldi 596.262.

LIBERO

via Genova ingresso soggiorno camera cucina abitabile servizi cantina 40 milioni. Telefonare 518.012 Grimaldi sabato aperto.

LIBERO via Monginevro recente costruzione 2 camere tinello cucinino, prezzo convenientissimo, L. [redacted] milioni contanti più mutuo o permuta. Fiduciaria Immobiliare 556.956.

LIBERO via Principe Tommaso alloggio [redacted] 4 [redacted] cucina doppi servizi casa recente vendo 130 milioni eventuale permuta [redacted] alloggio piccolo. Telefonare 460.994 - 798.421.

[redacted] via Servais recente signorile [redacted] 3 c[redacted] [redacted]tina doppi [redacted] auto giardino C.V.I. 383.570.

LIBERO [redacted] Dora privato vende [redacted] camere [redacted]na [redacted] bagno 1° piano 48 milioni. Tel. 385.465.

LIBERO [redacted] signorile vista collina ingresso saloncino camera letto [redacted] servizi ottimo affare. [redacted]. [redacted].

LIBERO [redacted] pedonale centro [redacted] Tommaso mq 50 ottimo uso ufficio a. [redacted] milioni. Tel. 539.093.

LIBERO [redacted] tinello cucinino servizi terrazzo panoramico zona Mirafiori L. [redacted] milioni. Telefonare 364.491.

LUCIANA VOLA [redacted] Genova luminoso 2 [redacted] tinello cucinino servizi mq [redacted], lire 67 [redacted]. Telefonare 657.824.

[redacted] **VOLA** libero spazioso via Foroni (Barriera Milano) [redacted] cucina servizi. Prezzo affare. Telefonare 657.824.

[redacted]**LA** libero Borgo Vittoria spazioso: 2 camere tinello cucinino servizi, volendo box. Telefonare 657.824.

LUCIANA VOLA libero centralissimo minialloggio [redacted] investimento. Telefonare al 657.824.

LUCIANA VOLA vende corso Francia [redacted] soggiorno 2 [redacted] cucina doppi servizi in casa signorile. Telefonare 657.824.

LUCIANA VOLA [redacted] in Collegno spazioso camera tinello cucina servizi. Telefonare 657.824

LUCIANA VOLA libero corso Vercelli camera cucina prezzo [redacted] lire 22 milioni. Telefonare 657.824.

[redacted] **VOLA** in precollina ottimo investimento camera tinello cucinino lire 29 milioni 500 mila. Telefonare 657.824.

LUCIANA VOLA libero San Salvario ottimamente rifinito spazioso 2 camere soggiorno cucinotta doppi servizi. Telefonare [redacted].

LUCIANA VOLA [redacted] Orbassano [redacted] alto recentissimo 3 camere cucina servizi veranda. Telefonare 657.[redacted].

LUNGO Dora Firenze vendiamo in uno stabi[redacted] dotato [redacted] centrale e ascen[redacted] appartamenti [redacted] metrature [redacted] e [redacted]cupati da L. 25 milioni. [redacted]. 293.434.

MA[redacted] di Campagna vendesi libero [redacted]no alto mq 60 circa facilitazioni pagamento. Telefonare 518.017.

MANSARDA libera angolo cottura bagno arredata in stabile recent[redacted] ascensore zona Mercati Generali ottima per [redacted] soli 20 milioni. Consuledile [redacted].

[redacted] ristrutturata zona Molinette [redacted]ra soggiorno letto cucinino [redacted] bagno ascensore tel. Studio Latina [redacted]9.650

[redacted] (adiacenti [redacted] M. Cristina) ristrutturate in[redacted] stabile di varie dimensioni con riscaldamento [redacted]rni citofono. Telefonare 383.445.

MANSARDE libere zona centrale [redacted] vendesi. Telefonare ore pasti 011 640.3500.

MANSARDE libere via Orvieto stessa casa arredata servizi, ripostiglio, 6° piano, [redacted]. L. 33 milioni. Grimaldi 596.262.

[redacted] libero [redacted] singole o inte[redacted] piano zona [redacted] Vittorio Emanuele. Telefonare 531.681 - 545.526.

[redacted] vende Chieri appartamento signorile [redacted]. [redacted] Nuova box auto, tel. 722.006.

[redacted] vende [redacted] Giovanni Agnelli appartamento 2 camere cucina [redacted]. Telefonare 7[redacted].

[redacted] vende corso Montecucco [redacted] signorile mq 145 1° piano [redacted]. Telefonare 722.006.

MARE' vende libero piazza Solferino stabile d'epoca lussuoso attico mq 430 più mansarde da ristrutturare e frazionare. [redacted]. 722.006.

MERCATI [redacted] vendo libero 2 camere cucina e servizi piano alto con ascensore a L. 55 milioni. Telefonare 351.332.

MILLEFONTI lussuoso [redacted] giardino condominiale ampio ingresso 2 camere cucina servizi uso ufficio 1 milione 300 mila al mq Grimaldi tel. 506.464.

MILLEFONTI via Nizza libero camera tinello cucinino bagno cantina completamente ristrutturato 56 milioni. Tel. [redacted] 532.554.

[redacted]

libero camera ti[redacted] cucinino servizi cantina Grimaldi 505.917 sabato aperto.

MIRAFIORI libero signorilissimo camera [redacted]giorno cucinotta bagno ripostiglio ingresso ampia veranda cantina privato urge vendere [redacted] e facilitazioni. [redacted] Immobiliare tel. 540.220.

MIRAFIORI Sud in stabile signorile piano alto [redacted] cucina doppi servizi a 650 mila al mq Grimaldi 506.454.

MIRISOLA Crocetta libe[redacted] attico saloncino [redacted] camera cameretta cucina 2 servizi ottime fin[redacted]. Tel. [redacted].

MIRISOLA libero [redacted] corso Dante [redacted]no [redacted] tinello cucinino [redacted] professio[redacted]. Tel. 599.513.

MIRISOLA libero Pino Torinese in palazzina recente 2 camere tinello cucinotta [redacted] mansarda abbinabile box. Tel. 599.513.

MIRISOLA libero Crocetta piano alto [redacted] 4 camere cucina [redacted] servizi mansarda. Tel. 599.513.

[redacted] libero [redacted] saloncino 5 camere cucina ingresso 2 servizi mq 220 tel. 599.513.

MIRISOLA libero Crocetta attico recente saloncino 2 camere cameretta 2 servizi terrazzo angolare tel. 599.513.

MOLINETTE libero spazioso 2 [redacted] cucina bagno L. 53 milioni [redacted] Centro Immobiliare 696.3174 696.6415.

MOLINETTE [redacted] Genova [redacted] 2-3 camere e servizi con riscaldamento personale sul posto Gabetti 5767.

MONCALIERI B.ta Palera libero recente in villa quadrifamigliare indipendente saloncino cucinotta 2 [redacted] biservizi soffitta box [redacted] mutuo [redacted] tel. [redacted].

[redacted] residenziale splendida posizione vendesi alloggio mq 200 terrazzo [redacted]. Telefonare 842.101.

[redacted] libero alloggio in ottimo [redacted] 2 camere tinello cucinino servizi Edilfiduciaria tel. [redacted].

MONCALIERI libero in palazzina [redacted] camere [redacted] ingresso bagno terrazzo cantina 82 milioni. Tel. 640.5834 Selp.

MONCALIERI

nuovo 2 camere cucina 2 arie cantina volendo anche garage zona residenziale. Tel. 481.180.

MONCALIERI vendesi [redacted]simo alloggio libero composto [redacted] 2 camere tinello cucinino bagno ingresso e cantina. Telefonare Immobiliare Sirio, 647.1769.

MONOCAMERE via Madama Cristina [redacted] stabile libere e occupate a partire da 6 milioni 500 mila tel. 588.288.

MONOCAMERE 5 di cui 2 occupate in via S. Secondo vendiamo in blocco e frazionatamente affare. Tel. [redacted].555 Lurica Srl.

[redacted] alto reddito vicinanze università servizi interni e riscaldamento vendesi 4 unità in blocco. Telefonare [redacted].

(continua)

oroscopo di domani

di Raffaella Girardo

[redacted] (21 marzo - 20 aprile)
Nell'ambito degli interessi e del lavoro noterete qualche difficoltà che [redacted] essere [redacted] a risolvere. Vi guadagnerete [redacted] la stima dei [redacted] stan- [redacted] aspettando [redacted] voi proprio una [redacted] prova [redacted] vostre capacità. In amore siate più espansivi.

TORO (21 aprile - 21 maggio)
La prudenza non [redacted] mai troppa: sia nell'ambito [redacted] lavoro che degli interessi oppure nella vita [redacted]ale, infatti dovrete stare attenti a persone [redacted] che tentano [redacted] manovrarvi al [redacted] interesse. Fidatevi, [redacted] contrario, di un'amicizia sincera.

[redacted] (22 maggio - 21 giugno)
Siate prudenti nelle questioni sentimentali: sono infatti previste rotture [redacted], comunque, contrasti di [redacted] gravità. Negli interessi [redacted] nelle questioni di lavoro optate sempre [redacted] una certa decisione. Un [redacted] vi farà delle confidenze: sappiate accoglierle con simpatia.

CANCRO (22 giugno - 22 luglio)
Soprattutto le persone sposate si dovranno premunire perché sono previste rotture [redacted] comunque contrasti gravi in amore: cercate [redacted] essere massimamente tolleranti e di [redacted]are [redacted] che, in [redacted], non hanno così tanta importanza. Lievi soddisfazioni nel lavoro.

LEONE (23 luglio - 22 agosto)
Il lavoro si presenta fortemente contrastato a causa della [redacted] nel segno [redacted] Marte [redacted] Giove in aspetto negativo. Siate quindi maggiormente prudenti ed evitate di prendere decisioni definitive.

LA TORINESE
Classe - Convenienza
Cortesia
V.A. Doria 8 - Tel. 510.938
PROFUMI

In amore conoscerete [redacted] davvero interessanti: non scordate, però, [redacted] persona cara.

VERGINE (23 agosto - 22 sett.)
Un trigono di Marte, Mercurio e Giove [redacted] aspetto lavorevole vi avvantaggerà particolarmente soprattutto nel campo del lavoro oltre che nelle questioni [redacted] interesse. Nell'ambito della [redacted]ta sentimentale sarà il momento di prendere una decisione. Prudenza [redacted] gli amici.

BILANCIA (23 sett. - 22 ott.)
[redacted] giornata si preannuncia [redacted]lle sia [redacted] campo lavorativo che [redacted] i vostri affari e, anche se alcuni nati possono rischiare di subire delle perdite a causa di furti, la maggioranza otterrà [redacted] buoni guadagni. Un [redacted] vi dichiarerà la sua stima.

SCORPIONE (23 ott. - 22 nov.)
Problemi [redacted] lavoro a [redacted] un'entrata [redacted] spiacevole di Marte nel vostro [redacted] scopo: rimandate gli affari imp[redacted] e cercate di mantenervi calmi e [redacted]. Le difficoltà [redacted] destinate a sparire presto. Positivi gli affetti: [redacted] tranquilla col partner.

SAGITTARIO (23 nov. - 21 dic.)
[redacted] giornata [redacted] favorita dagli [redacted] in tutti i campi: [redacted] invasi [redacted] un desiderio di rinnovamento che vi [redacted] migliorare [redacted] lavoro poiché riuscirete a [redacted] inventare cose [redacted] che riuscirete a realizzare con molta genialità.

INFORMITALIA
ISTITUTO [redacted]
Controlli indagini infedeltà
Esito assicurato
Corso Vitt. Emanuele, 107

[redacted] (22 dic. - 20 genn.)
La giornata si preannuncia fortunata ed intensa: [redacted] nel lavoro che nell'ambito degli interessi, infatti, avrete modo di stringere relazioni di amicizia [redacted] persone di una certa importanza che vi saranno di grande aiuto. Negli affetti abbiate [redacted] prudenza necessaria ed otterrete il [redacted] dalla persona cara.

ACQUARIO (21 genn. - [redacted] febbr.)
Periodo positivo: nel lavoro soprattutto riuscirete a gettare le basi [redacted] futuro migliore. Infatti migliorerete notevolmente sia nel prestigio che dal punto di vista economico. In amore decidetevi: è il [redacted] di prendere una decisione.

PESCI (19 febbraio - 20 marzo)
Qualche preoccupazione nell'ambito [redacted] lavoro non dovrà demoralizzarvi. Giove, positivo [redacted] vostro oroscopo vi darà l'ispirazione giusta [redacted] superare i problemi e per portare a termine un im[redacted] difficoltoso. Buona la vita sentimentale.

RITROVI

AL BAGATELLE (Str. Cavoretto, 2): 21.
ARLECCHINO: ore 21 [redacted] liscio
[redacted] ARTI: ore 15,30 danze. Ore 21 ingresso libero
CLUB 84: ore 21 danze.
DU PARC: 21 Roki e Raffaele
EDEN: ore 21 dame tutto offerte
FARO: ore 21 I Lord's.
LA PERLA: 15,30 e 21 danze
LE PARADIS (v. S. Massimo 14, t. 830.775) ore [redacted] danze.
ODEON: 15,30-21 Take Five.
PRINCIPE: ore 15,30 Actis.
TROCADERO: 21 La Nuova R[redacted]

CHIODO'S - Piano Bar: N. Thomas, G. Palumbo - Paco (Ormea t. [redacted] 5642).
[redacted] NIGHT: ore 21
IL PIRATA - Ristorante (via Cigna [redacted], tel. 521.18.50): orch. I Farruggio.
MULETTO BAR - SALOTTO [redacted] (corso Casale 194, tel. 890.326) [redacted] 19-2 al pianoforte Rory.
NORMAN - Piano Bar (v. [redacted] Micca 22, tel. [redacted] 654) al piano Luciano.
[redacted] - Piano Bar - Ristorante - Pizzeria (c. U. Sovietica 409, tel. 613.231)
SAN GIORGIO - Valentino - Ristorante Danze: orch. Dino Novara
SHAKER - Piano Bar (C. [redacted], tel. [redacted] 492) Bernard Thomas - Krystyne - Renzo Gallino.
SHAKER DISCOTECA: ore 21
THREE TOP - Piano Bar - Ristorante (Amendola, 10): 22-4 Piero e Patrizia

Y DISCOTECA (c. Vinzaglio 3) 21

GALLERIE E MUSEI

ARTE ANTICA (L') (via Volta 9, t. 515.834 - 549.041) [redacted] di grandi [redacted] dal XV [redacted] XVIII secolo. Orario 10-12,30, 16-19,30
ARTECENTRO-QUAGLINO: Ognjenovic, Spanovic e altri naifs jugoslavi.
ARTE 121 (Nizza 121, t. 667.954) Maestri 800 e primo 900
ARTE CLUB (Brofferio 3) Mino Rosso
BODDA (via Cavour 28) Rassegna d'arte - dipinti, antiquariato, collezionismo
DAVIDE: Grafica Bueno De Stefano Falconi, Fiume, Sassu, Treccani
[redacted]A: pers. Tamio Yagisawa
[redacted]: Pittori [redacted] neve
IDEOGRAMMA (De Gasperi 35) Capello
IL PRISMA - Cuneo: pittori dell'800-900
L'ARIETE - Chivasso: Pierre Octave Fasani
LA ROCCA: Tuttochizia.
LA CONCHIGLIA: Carla Gentile, Clotilde Magnani, Maria Luisa Vicentini
MARGHERITA (via Arsenale 35, tel. 537.448): Cino Bozzetti incisioni
PORTICI (tel. 885.476). Giuseppe Carpanedo. Orario 15,30-19,30
PROMOTRICE B.A.: 140ª [redacted] A. F., orario 10-12, 15,30-19
[redacted] ARTE (877.387): Claudio Se[redacted] inaugurazione ore 18.
S. GIORGI: Bruno Coppo
3 A (M. Vittoria 18): Acquerelli, opere grafiche, terrecotte di artisti torinesi contemporanei.

ASSOCIAZIONE PIEMONTESE [redacted] ARTE MODERNA

ACCADEMIA: artisti contemporanei
BERMAN: Gianni Sesia Della Merla
CAVOUR - Moncalieri: Berretta.
DAVICO: pers. Giovanni Maccotta. Inaugurazione ore 18
GISSI (Solferino 2): Qualità nella varietà [redacted] opere maestri contemporanei
LA[redacted] (via Po 8): George Grosz.
LA GIOSTRA - Asti: A. Bonetto
LA PARISINA: Graham Sutherland
LE IMMAGINI: Maestri contemporanei
NARCISO: Mario Sironi
[redacted]ICHE (Lungopò Cadorna 1, 877.810): Piero Ceraio
PIRRA (Cairoli 32, tel. 877.344): Disegni di Edgardo Corbelli.
SANT'AGOSTINO [redacted] (535.963) Morando Maggi, Mus, [redacted], Verdiani, Tabusso, Terzolo, Longaretti, ecc.

MUSEO DELLA MARIONETTA (via Santa Teresa 5): ore 10-12; 15-18.

NILUS

KOKY

ECONOMICI

19 Vendita alloggi

NICHELINO (adiacente Standa) libero camera tinello cucinino servizi termo ascensore, 44 milioni dilazionabili, [redacted]
NICHELINO libero vicinanze municipio vendesi 2 camere tinello cucinino [redacted] cantina mq 85. Immocasa 597.[redacted]
NICHELINO via Asarello alloggio libero 2 ca[redacted] tinello cucinino veranda e servizi agevolazioni. Tel. 546.808 - 54[redacted]
[redacted] Stupinigi libero spazioso [redacted] camere tinello cucinino 71 [redacted]. Realimmobili 389.565.
NICHELINO via XXV Aprile, camera tinello cucinino ingresso 2 balconi L. 37 milioni dilazionabili. Terraserena, tel. 938.873 - 931 [redacted] Avigliana.
NICHELINO vicinanze municipio, [redacted] recente, 3 camere, tinello, cucinino, 3 balconi, mq 110. [redacted] V Im. 513.990 - 513.950
NORD-EDIL vende alloggio libero [redacted] piazza Rebaudengo 2 letto tinello cucinino terrazzo box auto. Telefonare 599.516.
NORDIMMOBILI [redacted] 749.5000 libero zona corso Traiano camera tinello cucinino servizi 43 milioni.
[redacted] 749.5000 [redacted] Pozzo [redacted] ampio [redacted] tinello cucinino servizi ripostigli casa recente 45 milioni.
NORDIMMOBILI [redacted] 740.270 [redacted] Vercelli ampio camera tinello cucinino servizi casa recente. Facilitazioni
NORDIMMOBILI [redacted] 740.270 libero Barriera Milano via Mercadante casa recente 2 camere cucina ripostigli servizi 62 milioni.

NUOVI
appartamenti a Volpiano via Genova 42/44 varie metrature box auto mutuo fondiario ufficio vendite in loco pomeriggio e festivi. Telefonare 518.012 Grimaldi sabato aperto

NUOVISSIMI
appartamenti a Volpiano via Genova 42/44 varie [redacted] box auto mutuo fondiario ufficio vendite in loco pomeriggio e festivi. Grimaldi 518.012 sabato aperto

NUOVO in villa salone 4 camere cucina 2 bagni box giardino 140 milioni a 15 minuti da Torino. Maiora 749.[redacted]
[redacted] libero 2 camere [redacted] servizi [redacted] Statuto riscaldamento ascensore L. 56 milioni [redacted] agenzie. Telefonare 325.735.
OCCASIONISSIMA [redacted] Montegrappa vicinanze 2 [redacted] cucina servizi occupato 42 milioni dilazionabili tel. 389.183 Il Tetto

[redacted]
libero 2 [redacted]re cucina s[redacted] cantina [redacted]maldi 505.917 sabato aperto

PARELLA libero decoroso soggiorno [redacted] cucinotta servizi ottimo uso studio L. [redacted] mi[redacted] tel. 548.153 516.229
PETITTI (via), corso Dante [redacted] alloggio libero [redacted] signorile saloncino 2 [redacted] biservizi box. Telefonare 328 [redacted]
PIANEZZA centro recente in palazzina 4 vani tavernetta giardino privato box Grimaldi Rivoli 953.2832.
[redacted] Carducci [redacted] attico libero 2 camere cucina bagno 78 milioni facilitando. [redacted].
PIAZZA Carducci [redacted] recente [redacted] cucina angolo cottura bagno [redacted] mi[redacted] mutuo vende Selim 487.741.

PIAZZA CASTELLO
libero in stabile d'epoca restaurato nelle parti comuni con ascensore appartamento [redacted] con posto auto Serim 519.[redacted]
PIAZZA della Repubblica libero camera cucina bagno ristrutturato 20 milioni contanti più 10 milioni dilazionali. Tel. 543.330.

PIAZZA GALIMBERTI
libero recente piano alto 2 camere tinello cucinino termo bagno ascensore L. 68 milioni. Italimmobili 599.782
PIAZZA Rebaudengo alloggio rifinitissimo 3 camere cucina servizi cantina. Terraserena, [redacted] 873 - 931.1905 Avigliana.
P[redacted] Respighi adiacenze libero ben tenuto 2 camere cucina bagno 2 balconi a L. 48 milioni occasione. [redacted] 519.017 - 519.085.
[redacted] Rivoli [redacted] anche [redacted] ufficio 2 camere tinello cucinino servizi giardino [redacted] disponibile Studio R.D. 532.711.
[redacted] Sabotino piano terra camera cucina bagno posto auto coperto cantina, L. 32 milioni. Terraserena, tel. 938.873 - 931.1995 Avigliana.
PIAZZA Solferino in palazzo prestigioso piano nobile vendiamo libero uso ufficio mq 320 mutuo e dilazioni. Telefonare 532.695.

PIAZZA STATUTO
libero prestigioso 3 camere tinello cucinino servizi cantina. Grimaldi 505.917 sabato aperto.

PINO TORINESE
in palazzina recente liberi prezzi eccezionali ultimi 2 alloggi stesso piano sala 2/3 vani cucina biservizi box. Telefonare 447.3976.

PINO TORINESE
in villa signorile appartamenti di: salone 2/3 camere biservizi box per [redacted] auto Grimaldi 505.917 sabato aperto.

PINO Torinese libero porzione di casa ristrutturata composta da 2 camere cucina bagno cantina con mutuo Gabetti 5767
PINO TORINESE villa primi 900 ottima posizione mq 220 su 2 piani. Tel. 539.093.
PINO valle Salbiana villa signorile unifamiliare 4 camere cucina servizi terrazzini cantina garage giardino mq 2200 con piel e altre piante recintato vuota 260 milioni. Aresta 596.807 - 597.774.
PIOSSASCO libero recente confortevole ingresso 2 camere cucina servizi 58 milioni dilazionabili Grimaldi 506.464.

POZZO STRADA
appartamento di camera tinello cucinino ripostiglio servizi cantina. Grimaldi, Re Umberto 54, telefono 505.917.
POZZO Strada termo ascensore ingresso camera tinello cucinino servizi 29 milioni 600 mila dilazionabili Grimaldi 506.464
PRAM A 584.019 libero pressi c. Montecucco signorile 5° piano: salone 2 camere cucina servizi box. Dilazioni e permute
PRAM B 594.633 libero via Cibrario alloggio mansardato 3 vani servizi termoascensore L. 49 milioni dilazionabili.
PRAM [redacted] 594.633 libero Borgo Vittoria camera [redacted] servizi termo centrale L. 35 milioni anticipo L. 11 milioni.
PRAM D 584.019 [redacted] via Ivrea ingresso soggiorno camera cucinotta s[redacted] 65 [redacted] termo ascensore L. [redacted] milioni più mutuo.
[redacted] S. Rita [redacted] ottimo investimento ingresso camera servizi L. 19 milioni minimo contante 6 milioni.
[redacted] centrale libero prestigioso appartamento rinnovato mq 2[redacted] mansarda posti auto. Aramak Immobiliare 011.960.7313.
PRECOLLINA in casa signorile piano rialzato composto di salone 2 camere cucina doppi servizi box. Telefonare Studio Curtio 545.626.
PRECOLLINA libero ristrutturato camera [redacted] cina servizi termo L. 35 milioni dilazionabili tel. 657.516 650.7063
PRECOLLINA zona corso Moncalieri [redacted] alloggi liberi in elegante palazzina giardini privati box, possibilità abbinamenti. Telefonare 531.[redacted].
PRECOLLINARE libero prestigioso soggiorno letto cucina cantina box giardino privato e parco condominiale. Tel. ufficio 531.760.
PRIVATAMENTE [redacted] Paradiso Collegno [redacted] 3 camere tinello cucinino bag[redacted] centissimo ampio vendo. Tel. 411.0138
PRIVATO [redacted] S. Mauro [redacted] camere [redacted] cucina [redacted] bagni forte mutuo. Permuto. Occasione. [redacted]. 411.0138.
PRIVATO libero corso Montecucco recente signorile salone 2 camere cucina servizi box giardino condominiale L. 154 milioni [redacted] mutuo San Paolo 6% tel. 559.188.

PRIVATO [redacted]za Borgo Vittoria 2 [redacted] servizi ristrutturato [redacted] L. 49 milioni. Tel. pasti 876.453
PRIVATO urge vendere Borgo Parella 3 camere tinello servizi piano alto permute relazioni affare. Telefonare 743.971 - 774.040
[redacted]TO vende libero vicinanze via O. Vigliani zona Mirafiori camera tinello cucinino ingresso bagno cantina. Telefonare 349.0902
PRIVATO vende libero S. Rita [redacted] camere cucina servizi piano rialzato fronte giardino condominiale. Tel. 500.348
PRIVATO vende libero 2 camere tinello cucinino bagno termo zona S. Paolo L. 53 milioni tel. 337.928.
PRIVATO vende alloggio [redacted] 3 camere tinello cucinino bagno 2 balconi 5° piano occasione zona Crocetta L. 100 milioni volendo box. 50% contanti dilazioni. Telefonare 011/839.5300.
PRIVATO vende [redacted] via Petitti camera tinello servizi cantina casa d'epoca 4° piano no ascensore [redacted] agenzie. Telefonare 539.094.
PRIVATO vende alloggio libero subito mq 115 (palazzo Garden) corso Turati tel. 503.513
PRIVATO vende a S. Mauro [redacted] libero 3 camere salone cucina 2 bagni box forte mutuo. Affare. Tel. 411.0138.
PRIVATO vende libero salone 3 camere cucina 2 bagni box giardino in villa condominiale cintura Torino permute tel. 779.528.
PRIVATO vende li[redacted] via Nicola Fabrizi ristrutturato 2 camere tinello cucinino servizi L. 52 milioni 500 mila dilazioni tel. 650.7063.
PRIVATO vende affare libero Santa Rita 2 [redacted] tinello cucinino servizi piano alto L. 65 milioni dilazioni tel. 657.516.
PRIVATO vende libero corso Tassoni camera cucina servizi L. 31 milioni dilazionabili. Tel. 657.516 - 657.160.
PRIVATO vende corso Francia (Collegno) in villa libero salone 2 camere cucina biservizi box giardino tel. 657.516 657.160
PRIVATO vende alloggio libero camera cucina arredato piano 3° no ascensore L. 12 milioni più 10 mutuo e dilazioni tel. [redacted]
PRIVATO vende corso Lecce libero signorile 4 camere tinello cucinino servizi cantina mansarda L. 130 milioni dilazioni tel. 657.516
PRIVATO vende libero via [redacted] alloggio 100 mq [redacted] anche [redacted] ufficio o commerciale. 850 mila al mq. Tel. 538.022 - 876.238 pasti.
PRIVATO [redacted] alloggio libero [redacted] lusso (centro nuovo Venaria): 2 camere spaziose tinello tutti i servizi. Tel. 219.889.
PRIVATO vende libero appartamento signorile mq 150 su 2 piani corso P. Eugenio intermediari. Tel. 521.1864 mattino 287.622 pomeriggio.

PROPRIETARIO vende Barriera Milano [redacted] camera cucina grande termo bagno cantina 2 balconi, L. 18 milioni. Telefonare 637.796
RIMODERNATO completamente adiacente corso Regina Margherita libero 2 camere cucina servizi. 47 milioni, dilazionabili. Telefonare 396.768 Il Tetto
RIVALBA 20 km da Torino 5 da Gassino villa libera salone cucina 2 camere servizi garage terreno 1920 mq. Gabetti 5767
RIVALTA alloggio in villa 3 camere cucina servizi mq 120 2 box giardino privato libero 115 milioni. Tel. 399.706 - 307.748
RIVALTA libero luminoso in palazzina recente soggiorno 2 camere cucina servizi posto auto. Telefonare Ferrero 959.2653
RIVALTA libero [redacted] tinello cucinino servizi recente comodo servizi occasione forte mutuo Gabetto 741.3131
RIVALTA Prabernasca villa libera con [redacted] alloggi di salone 2 camere cucina bagno mansarda garage giardino [redacted] 5767
RIVAROSSA casetta di campagna ristrutturata internamente L. 19 milioni Edilfiducitaria tel. 513.853
RIVOLI [redacted] Francia [redacted] camere cucina servizi cantina dilazioni di pagamento vende Serim tel. 958.7295.
RIVOLI centro via Cavour alloggio libero spazioso 2 camere tinello cucinino servizi cantina Grimaldi Rivoli 953.2832
RIVOLI libero recente mq 85 ingresso 2 ca[redacted]llo cucinino bagno posto auto. L. 67 milioni Immobiliaresuperga 443.252
RIVOLI libero recente camera tinello cucinino bagno ingresso ripostiglio cantina dilazioni vende Serim tel. 958.7295.
RIVOLI privato vende all[redacted] signorile panoramico 2 camere sala cucina grande servizi ascensore 62 milioni più 20 milioni mutuo Tel. 385.485
RIVOLI residenza parc Musiné [redacted] lussuosi appartamenti di salone 3-4 camere cucina servizi e garage mutuo fondiario permute e dilazioni Gabetti 958.9483/9
ROSTA libero in palazzina soggiorno camera tinello cucinino bagno Gabetti Rivoli 958.9483 vende 84 milioni 500 mila dilazionabili
S. [redacted] (15 km da [redacted] G. Cesare) nuovi varie dimensioni a partire da 37 milioni più 12 milioni di mutuo, permute, personale sul posto sabato e domenica in piazza Italia. Maiora 749.6989
S. MAURO residenza S. Anna 3° piano 2 camere salone cucina doppi servizi mansarda garage G.E.A. vende tel. 519.939 - 541.464.

S. PAOLO
camera, tinello, cucinino, ripostiglio, servizi, cantina, terrazzino. Grimaldi, Re Umberto 54, telefono 505.917.

S. PAOLO [redacted] casetta 2 camere cucina servizi 2 balconi cantina L. 19 milioni più 10 milioni mutuo. Telefonare 383.445
S. RITA libero spazioso 3 camere cucina angolo cottura ampio bagno L. 75 milioni 700 mila rateabili. Tel. 519.017 - 519.085

S. RITA
libero, soggiorno 2 [redacted] cucina servizi cantina [redacted] auto. Grimaldi, [redacted] Umberto 54, telefono [redacted] 917

[redacted]
[redacted] appartamenti [redacted] 1-2 camere tinello cucinino servizi cantina. Grimaldi 505.917 sabato aperto.

S. SECONDO vende libero alloggio con permesso di ristrutturazione 2 camere e servizi mq 60 circa. Telefonare 543.534 Savio
SAIM A largo Orbassano libero piano alto ingresso 3 camere cucina servizi termo ascensore 85 milioni. Tel. 447.1238
[redacted] precollina (via Asti) libero ristrutturato [redacted] cucina bagno cantina [redacted] milioni [redacted] Telefonare 447.1238
[redacted] B Crocetta libero piano [redacted] ingresso tre camere cucina bagno cantina termoascensore 80 milioni. Telefonare 447.1238
[redacted] C pressi [redacted] Unione Sovietica [redacted] camere cucina servizi [redacted] 85 milioni, volendo box. Telefonare 445 [redacted]
SAIM D libero via S. Donato vero affare camera cucina bagno termo ristrutturato 25 milioni, facilitazioni. Telefonare 447.1238
[redacted] E [redacted] via Chiesa [redacted] 2 camere [redacted] 2 bagni 2 ingressi cantina termo centrale 70 milioni. Telefonare 447.1238.
SAIM F pressi piazza Bernini libero ristrutturato ingresso [redacted] camere cucina servizi [redacted] cantina 92 milioni. Telefonare 445 [redacted]
SAIM F via Piossasco [redacted] recente stabile signorile [redacted] tinello [redacted] servizi [redacted] ascensore 30 milioni. Tel. 445 [redacted]
SAIM [redacted] Nichelino centro libero [redacted] ingresso 2 camere tinello cucinino [redacted] tina 65 milioni. Telefonare 447.1238
SAIM G pressi via Tunisi recente [redacted] camera tinello cucinino bagno cantina termo ascensore dilazioni. Tel. 447.1238
SAES via Agudio 42 in recente palazzina vendiamo saloncino 2 camere grande cucina doppi [redacted] mutuo personale [redacted] 17-18 Gabetti 5757.
SBARRA libera [redacted] Nizza luminosa mansarda ampia metratura 8 milioni e 280 mila mensili tel. 545.261 513.203 515.727 516.732
[redacted] libero via De Sanctis (Francia) 2 camere tinello termoascensore 54 milioni e 458 mila mensili. Tel. 545.261 - 513.203 - 515.727

(continua)

L'antica strada che portava alle terre del re di Francia

Quello che attualmente è il corso più lungo di Torino era in origine la via più breve per raggiungere la frontiera - Oggi è l'asse vitale di cinque Comuni «fusi» insieme

La chiamarono «Barriera di Francia» quando il grande corso era soltanto una strada con lo sfondo delle montagne e, laggiù, il confine. Ancora pochi anni fa, c'erano cartelli, dalle parti di piazza Rivoli, un'unica, concisa indicazione: «Francia».

Poi passarono i lustri, la «città tentacolare» si allargò oltre i ristretti confini delle mura, arrivò ai margini territorio comunale ed oltre, saldando in una sola successione lunghissima di case Torino, Collegno, Grugliasco, Leumann, Cascine Vica Rivoli. E un lunghissimo, largo nastro d'asfalto diritto divenne Corso Francia.

Ai lati tanta gente, moltissima nuova, arrivata dal Sud dall'Est, calabresi, siciliani, pugliesi, veneti, emiliani. Gente arrivata inseguendo il miraggio del boom, del lavoro sicuro, della fabbrica che pareva dovesse crescere per sempre, dar pane prosciutto per tutti.

Attorno al grande corso, i quartieri persero i loro connotati d'una volta. Donato, Cit Turin, Parella, Pozzo Strada si infittirono di case, i prati lasciarono, nella famosa e lontana «via Gluck» di Celentano, il posto al cemento. Adesso Barriera di Francia non esiste più, non come aggregato case intorno a quell'asse portante che è il corso. Ma i centri vitali di quartiere si sono spostati da una parte e dall'altra l'esterno. Il corso è diventato quasi una linea di confine, più che un elemento unificante.

Tuttavia, rimane, tutta la zona, una delle migliori della città, quanto a servizi e «vivibilità». Gli uffici postali non scarseggiano, ed alcuni di essi sono aperti anche pomeriggio, le grandi banche sono quasi tutte rappresentate, c'è una delegazione dell'Aci e, già a Collegno, ma pur sempre in «barriera» lo stesso Aci ha un'officina funzionale ed economica. L'esattoria si trova all'altezza di corso Montecucco, i negozi non hanno nulla da invidiare a quelli delle zone centrali, non mancano i supermercati.

I quartieri si sono dati un'organizzazione valida, nui fiore all'occhiello il centro civico di Pozzo Strada. Funzionano gli uffici decentrati dell'anagrafe, le scuole offrono scelte di buon livello per ogni indirizzo di studi. proprio in Barriera Francia che funziona da anni una delle scuole materne sperimentali del Comune, in via Medici, che è forse la migliore in assoluto, certamente nel gruppo delle migliori fra le comunali. Per le elementari, Gabrio Casati, a pochi passi da Francia, è stata la culla della sperimentazione didattica a Torino.

Insomma, individuare vere, nell'intera fascia che va piazza Statuto piazza Massaua ed oltre. Qualche problema lo danno i trasporti, per sistemazione frequenza delle linee. Ma, in generale, la popolazione soddisfatta di come procedono la vita sociale e l'organizzazione cittadina nell'intera zona. Nessun problema, dunque?

Beh, il quadro non può essere così idilliaco. Anche in Barriera Francia, cose che non vanno ce ne sono. problema principale, che sta cuore tutti, quello della cosiddetta metropolitana leggera: passerà sopra sotto terra? Come saranno organizzati gli svincoli? Come le stazioni? Quali conseguenze sul traffico privato e sulla vivibilità della zona? Domande ancora senza risposta. Così come senza risposta sono istanze che riguardano i mercati: corso Svizzera, corso Racconigi e corso Brunelleschi invasi quotidianamente dalle bancarelle. La pulizia delle strade lascia desiderare, specie sabato, quando viene fatta a tarda notte, con rumori non sempre gradevoli. da parte dei vari quartieri, la volontà di intervenire c'è, e i risultati dovrebbero arrivare.

La fontana dei miracoli

C'è chi crede che la fontanella di piazza Rivoli abbia l'acqua proveniente dal Pian dell Mussa - Ma è una favola senza fondamenta

La favola della fontana. Così si potrebbe definire la ormai annosa vicenda della fontanella di piazza Rivoli, quella che molti credono rifornita con acqua proveniente direttamente dal Pian della Mussa. In realtà l'acqua di piazza Rivoli arriva dall'acquedotto e quella del Pian della Mussa all'altezza di Venaria viene mescolata a tutta l'altra che gira nelle tubazioni della città. Ma tant'è, le leggende sono dure a morire.

E così, malgrado che sui giornali da anni si che la fontanella non dà acqua miracolosa, le code di gente che va a raccogliere acqua con tutti i recipienti immaginabili ci sono sempre. Visto, allora, che non si riesce a convincere le folle che di miracoli in piazza Rivoli non sono, bisognerebbe prendere qualche provvedimento per ovviare ad un inconveniente.

Non parliamo di eliminare la fontana, per carità. Semplicemente bisognerebbe «girarla», in modo che la bocchetta che getta l'acqua fosse dalla parte interna dell'aiuola del controviale, invece che dalla parte esterna (e conseguentemente verso la strada) come ora. Questo per evitare che, specie il buio precoce dell'inverno, la gente che sta a prender acqua si trovi con il «fondo-schiena» in mezzo alla strada con il rischio essere arrotata dalle auto di passaggio. Un accorgimento poco costoso che eliminerebbe però molti pericoli.

LA NATURA
ALIMENTI NATURALI
Fiocchi cereali - Cereali - Müesli
Biscotti integrali - Sbramato risone
Crusca
MACROBIOTICA
Alghe - Tamari - Gomasio - Miso
APICOLTURA
Mieli purissimi - Pappa reale purissima
Polline - Propolis - Ginseng
Caramelle al miele
MARMELLATE NATURALI
con poco zucchero di canna o senza
COSMETICA
Shampoo all'argilla - Bagni schiuma alle essenze naturali - Saponi cocco neutro
Creme da giorno e da notte base erbe
TORINO
C.so Vittorio Emanuele 211 - Tel. 77.44.23

Pizzerie Fratelli
MASINO
Pizza già dal mattino
feriali 9-21 festivi 16-23
CHIUSURA GIOVEDI'
C.so Montegrappa 29 Telefono 75.82.77
P.zza Repubblica Tettola 26 (di fronte numero 6) Telefono 61.59.24
Via Monginevro 24 Telefono 33.11.95
Piazza Respighi 9 Telefono 28.47.00
TORINO

RISTORANTE AL CAMIN
Venerdì anche pesce fresco
C.so Francia
Telefono 724.033
Torino
CHIUSO DOMENICA

stilflex
PEROSINO
PRODUZIONE MATERASSI A MOLLE GUANCIALI
MATERASSI ORTOPEDICI CON RIGIDITÀ E MOLLEGGIO A RICHIESTA
LETTI E RETI DA LETTO NORMALI E ORTOPEDICI
ORTOPEDICO
Stabilimento: Via Servais 15 - 10146 TORINO - Tel. (011) 749.51.34
Negozio: Corso B. Telesio, 95 - Tel. 72.60.13

GABELLA
CALZATURE - PELLETTERIE
TORINO
Via N. Bianchi 24 - Telefono 77.40.97
Via Gottardo 275-28 - Telefono 26.76.94

Polemiche sul metrò sembrano senza fine

i problemi principali sono lo svincolo di piazza Rivoli e la fuoruscita in superficie in corso Peschiera, contestata

La metropolitana, leggera, pesante, sotterranea o in superficie, è un argomento molto dibattuto in Barriera Francia. E' di qualche tempo fa una clamorosa protesta manifestatasi con l'affissione di centinaia di manifestini sugli alberi del corso, minacciati di abbattimento per la costruzione del metrò. Un numero per ogni albero, una condanna a morte per una così grande parte del verde pubblico cittadino.

Ma le polemiche non si esauriscono certo qui. Due sono i temi principali: l'interramento all'altezza di corso Peschiera e lo svincolo di piazza Rivoli (per non parlare della collocazione dei binari nella parte di corso Francia che sta oltre piazza Massaua e che coinvolge anche tutti i Comuni dell'«asse»).

In corso Peschiera, l'idea di sentirsi sbucare la metropolitana sferragliante proprio sotto le finestre di casa va storta a molti. Il posto giusto, se proprio si vuole procedere all'interramento solo all'ingresso di Torino e non per l'intera linea, è piazza Massaua. La piazza, specie nella sua parte più «alta», non è circondata da case di abitazione, e la sua stessa larghezza servirebbe da «ammortizzatore» per il rumore improvviso che un convoglio, sbucando da sottoterra, non potrebbe evitare di fare.

L'indicazione viene da moltissimi abitanti di corso Francia e di corso Peschiera, all'altezza dell'incrocio dei due corsi, il «punto critico» già oggi per il traffico che li percorre.

Il secondo punto caldo è lo svincolo di piazza Rivoli e la prosecuzione della linea in Porta Nuova. Tutti ricorderanno i manifesti con la scritta «un treno in corso Vittorio». Esprimevano la preoccupazione, motivata, di veder la metropolitana sbucare in piazza Rivoli e proseguire in superficie in mezzo al corso Vittorio Emanuele. Piazza Rivoli, stazione di svincolo e di transito, necessiterebbe della costruzione di un'imponente infrastruttura sotterranea, la cui realizzazione non potrebbe non paralizzare per mesi e mesi il traffico in superficie. Lo scavo, infatti, potrebbe in nessun modo essere effettuato intralciare in misura grave i flussi veicolari di corso Trapani, corso Lecce, corso Francia e corso Vittorio.

Il problema della metropolitana, comunque, è ben presente a livello dei quartieri che fiancheggiano il corso Francia, ed è stato più volte discusso, e lo sarà ancora. Certamente, nulla verrà deciso senza che prolungate discussioni non abbiano messo in chiaro tutti i risvolti, positivi o negativi, dell'operazione. Non sarà difficile, con la collaborazione di tutti i cittadini, individuare quelle soluzioni che meno vadano a incidere sul tessuto della zona, già oggettivamente abbastanza «difficile» quanto a traffico di superficie, senza bisogno che si vada ad aggravare la situazione».

Un mercato a Borgata Lesna?

Se da una parte si ritengono «invadenti» i mercatini rionali, dall'altra se ne vorrebbero più. E' il caso di Pozzo Strada. I due mercati della zona, quello di corso Brunelleschi e quello di via Rua, sono considerati insufficienti. L'intera Borgata Lesna è sprovvista di gli abitanti di questa zona, che sono circa 14.000, sono costretti a prendere il pullman per arrivare ai due esistenti.

Il presidente del quartiere aveva fatto domanda alla TT di un pulmino apposta per andare al mercato, ma fino ad ora non si è avuto nessun risultato. Con il nuovo piano dei mercati (che si dovrebbe realizzare, prima o poi) la faccenda potrebbe essere risolta con la creazione di un mercatino per Borgata Lesna o l'istituzione di una linea «dedicata» per gli abitanti della zona verso i due mercati di via Rua e corso Brunelleschi.

Naronte
MOBILI IN STILE - MOBILI MODERNI
ARREDAMENTI - AMBIENTAZIONI
CONSULENZA E PROGETTAZIONE
concessionario
snaidero
CUCINE COMPONIBILI
Chateau d'Ax
SALOTTI
INTER FITTING
MOBIL GIRGI
ivm COMPONIBILI
10146 TORINO
Via Capelli, 24 - Tel. (011) 749.5622
Via Capelli, 4 - Tel. (011) 744.963

Guglielmet
gioielli
ROBERTO CAPUCCI
orologi
PORSCHE
ZENITH
LONGINES
TORINO - V. Nicola Fabrizi, 27 - Tel. (011) 746.910

RISTORANTE
AL CAMIN
Venerdì anche pesce fresco
C.so Francia
Telefono 724.033 Torino
CHIUSO DOMENICA

Provare per credere
Vedere per credere
Design, funzionalità, avanguardia tecnologica nella più completa gamma di autovetture.
Ampia scelta di AUTOCCASIONI RICONDIZIONATE tutte controllate revisionate e collaudate
TELEFONA AL 713.113 OPPURE VIENI DA NOI IN
corso Francia, 353 - TORINO
SAVEA
PEUGEOT TALBOT
CONCESSIONARIO
PEUGEOT TALBOT
CONCESSIONARIO

PROFUMERIA
MORANA
DI MARELLO
PARFUMS
Christian Dior
REVLON
Elizabeth Arden
ORLANE
PARIS
Parfums YVES SAINT LAURENT
PARFUMS HERMÈS
Bigiotteria di classe
articoli regalo e pelletteria
«ATTENZIONE»
periodo natalizio
SCONTO 25% in prodotti
C.so Vittorio Emanuele 210
Telefono 767.770 - TORINO
Autorizzazione art. 80

Oh! Susanna... PER I NEONATI PER LA DONNA PER LA CASA
Corredini per neonato - Corredi sposa
Intimo donna, bimbo, uomo - Corsetteria - Camiceria - Maglieria - Jeans
Biancheria - Coperte - Playds
GRANDI OFFERTE AUTUNNO
Via Carlo Capelli 72
Telefono 774.597
C.so Traiano 158/F
Telefono 617.619
TORINO

L'ESTETICA FACILE

Teoria e Pratica "al vero" per essere subito Estetista Esperta
Corsi per Estetista a qualsiasi ora del giorno, con Insegnanti abilitate, per qualificarti in pochi mesi in una professione sicura e redditizia.
In più, se vuoi, inizi subito l'attività
Per informazioni, consigliati con noi senza impegno!
TERAMEDICAL s.r.l. - Via S. Ambrogio 26 - 10139 TORINO
Tel. 011/710.518 - 793.153 - 797.130
Un'équipe di esperti al tuo servizio.

RISTORANTE AL CAMIN
Venerdì anche pesce fresco
C.so [illegible] 339
Telefono 724.033 Torino
CHIUSO DOMENICA

Cristina
LA MODA IN PELLE
SICONS
Brecos
RUFFO
Sem Lory
Via Principi d'Acaja [illegible] A - Tel. 77.91.38
TORINO

Pellicceria
balducci giuseppe
ALTO ARTIGIANATO
C.so Montecucco 33
Telefono 339.687
TORINO

Una casa tutta nuova per il quartiere n. 13

Pozzo Strada è la prima circoscrizione ad [illegible] un centro civico progettato ex novo e non ricavato da ristrutturazione

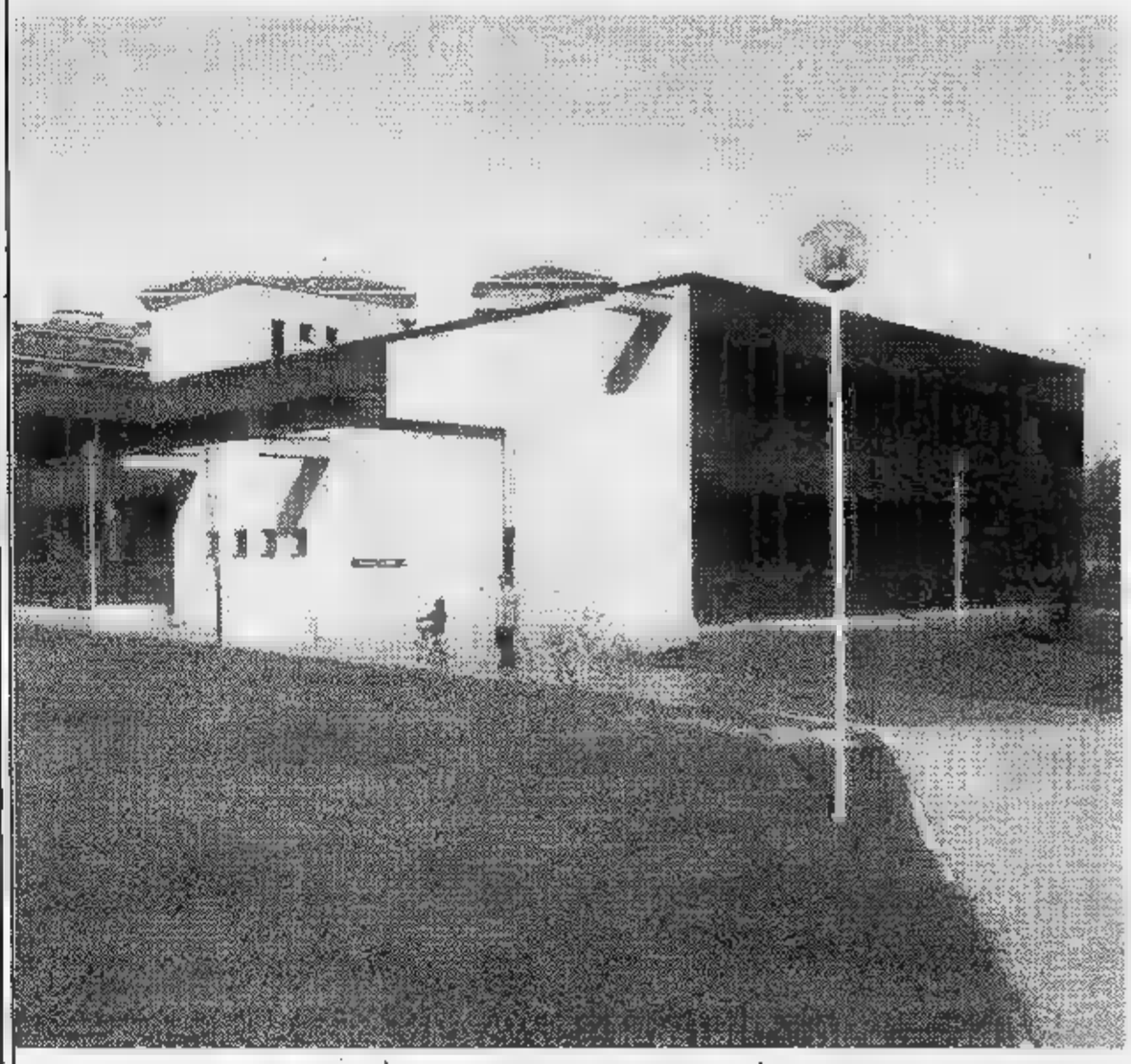

Da qualche mese Pozzo Strada ha un centro civico che può essere additato ad esempio per funzionalità ed efficienza. Sorge in via Monte Ortigara, al centro di un'area «baciata dalla fortuna» in senso urbanistico, con campi sportivi, piscine, parchi e servizi quali hanno pochi riscontri nell'intera città.

L'esigenza primaria, al momento [illegible] mettere in cantiere il centro, era quella di avere una costruzione semplice, scorrevole, che si prestasse [illegible] eventualmente ampliata nel tempo senza variazioni nel «linguaggio» architettonico. Occorreva [illegible] sull'area una serie di volumi che fossero integrati fra di lo- [illegible] e nello stesso tempo che godessero della massima flessibilità di utilizzazione.

Era necessario trovare una forma che armonizzasse con il verde e con [illegible] strutture circostanti. L'edificio si presenta quindi [illegible] una serie di corpi fra loro perpendicolari, in cui [illegible] pilastri si trovano solo alle estremità, lungo il perimetro, leggermente arretrati verso l'interno rispetto al filo della costruzione, in modo che le finestre, senza essere interrotte, possano correre [illegible] bordo all'altro della facciata.

Elementi caratteristici sono i doccioni a sbalzo che convogliano l'acqua piovana in vasche decorative poste immediatamente sotto [illegible] loro [illegible] piene di sassi. La distribuzione dei volumi [illegible] sobria e «mossa» al tempo [illegible]

Al piano interrato [illegible] ubicati la mensa per i dipendenti del centro, un salone polivalente per le riunioni, mostre ed altre attività culturali, un grande magazzino, locali tecnici fra cui spazi destinati a parcheggio.

Al piano rialzato ci [illegible] la biblioteca, che si sviluppa [illegible] tre livelli, [illegible] gli uffici anagrafici, i locali per le vaccinazioni, l'ufficio della TT ed alcuni uffici sociosanitari ed assistenziali. Al primo piano, poi, ci sono gli uffici tecnici decentrati ed alcuni uffici circoscrizionali.

L'impianto di riscaldamento è a pannelli radianti sul soffitto, con circolazione dell'acqua calda nelle tubazioni appese ed ha consentito di risolvere positivamente alcuni problemi: il calore radiante [illegible] dalle doghe di alluminio [illegible] del soffitto è ottenuto con acqua [illegible] bassa temperatura, quindi con risparmio energetico e l'impianto — in [illegible] di ulteriori modifiche delle pareti interne mobili — è facilmente adattabile.

Insomma, essendo il primo centro civico costruito ex novo e [illegible] ricavato da strutture preesistenti, si [illegible] cercato [illegible] puntare soprattutto alla funzionalità. L'occasione [illegible] ghiotta ed i tecnici del Comune non se la sono fatta sfuggire. Tutto [illegible] stato studiato in funzione dell'uso che della struttura deve essere fatto. Renderla [illegible] più possibile «aperta» e fruibile da parte degli utilizzatori è stato l'imperativo categorico. [illegible] giudicare dal «collaudo» di queste prime settimane è un obiettivo raggiunto.

Il dramma della casa e i 2500 alloggi vuoti

Lungo il corso Francia tanti sono gli appartamenti sfitti mentre chi cerca casa deve subire ricatti ■ intimidazioni

Il problema della casa nella zona di Barriera Francia ■ assai acuto. Si trovano pochi alloggi vuoti ■ quei pochi a prezzi esorbitanti. Affitti dell'ordine ■ mezzo milione al mese non stupiscono più nessuno, nella zona. Eppure di alloggi sfitti disponibili per vendita o affitto ce ne sono, nei quattro quartieri che si affacciano sul corso.

Un censimento ha dato risultati sconcertanti, ■ si pensa alle acrobazie che ■ necessario fare per trovare una casa vuota. A Cit Turin gli alloggi liberi sono 541; a San Donato-Campidoglio addirittura 1047; Pozzo Strada partecipa con 639 appartamenti ■ Parella con 294.

In totale ■ quasi ■ alloggi liberi che però ■ trovano uno sbocco sul mercato degli affitti a ■ dell'atteggiamento dei proprietari che, piuttosto che assoggettarsi all'equo canone preferiscono lasciar vuoti gli alloggi ■ incrementare questo elenco alla prima occasione.

Gli sfratti per finita locazione, in pratica quelli resi possibili dalla normativa che prevede, allo scadere ■ quattro anni contrattuali la possibilità per i padroni ■ casa di non rinnovare la locazione senza alcun motivo valido, si moltiplicano.

Ed anche se è vero che ■ minimo segno di risveglio il mercato lo ha dato, in questi ultimi, ultimissimi giorni, ■ anche vero che la schiera degli alloggi vuoti è sempre più compatta e che la gente in attesa ■ una casa è sempre più numerosa.

Si assiste ad episodi incredibili, come ■ richiesta di cauzioni che superano i dieci milioni di lire, ■ «Stampa Sera» ha documentato qualche tempo fa; come l'offerta di appartamenti di lusso, con tanto di cucina e doppi servizi ■ cifre astronomiche motivandole con l'utilizzazione «per uffici»; come la richiesta di «buonentrate» dell'ordine dei milioni motivate con l'«acquisto» ■ elementi di arredo (armadi ■ muro, mensole ■ simili) considerati «parte integrante dei muri»; come la richiesta di «superaffitti» per accessori della ■ quali ad esempio l'arredamento di ripostigli e bagni.

Insomma, ogni mezzo è buono per estirpare all'aspirante inquilino quanti più soldi è possibile ■ badare troppo per il sottile quanto a mezzi. E tutto ciò quando in zona Francia sono migliaia gli alloggi vuoti e nell'intera città si arriva a superare le dodicimila unità.

Contro questo atteggiamento strettamente speculativo dei padroni di ■ non ci sono difese. L'inquilino che protesta viene inesorabilmente cacciato (ammesso che sia riuscito a entrare in casa) dopo i fatidici quattro anni. In pratica (e capita abbastanza spesso) ogni quarantotto mesi uno si può trovare costretto ■ cambiare casa e, ammesso che ■ trovi un'altra, le spese salgono a livelli incredibili. Un veicolo cieco dal quale si ■ sono con la riforma dell'equo canone.

I nonni diventano giardinieri

Un'idea per la rivalutazione degli anziani oltre ai nonni vigili

Dopo i nonni vigili ci saranno anche i nonni giardinieri. Il presidente della circoscrizione di Pozzo Strada, De Lodi, pensa che molti pensionati potrebbero passare ■ loro tempo libero facendo un servizio ■ vigilanza e di pulizia contemporaneamente per i giardini del quartiere. Armati di ■ bastoncino simile a quello ■ «raccattacicche» ■ buona memoria, i nonni potrebbero raccogliere la carta gettata dai soliti negligenti e potrebbero con questo rendere un servizio utilissimo agli altri cittadini.

Questo progetto potrebbe costituire anche un motivo di sicurezza anche per tutte quelle mamme che non sono mai troppo tranquille quando i loro figli vanno ai giardinetti. Il parco Ruffini, ■ esempio, una delle ■ verdi più belle del quartiere, è troppo spesso motivo ■ preoccupazionbe. I requisiti necessari per diventare nonni giardinieri sono gli stessi che per essere nonni vigili: l'età deve essere compresa fra i 55 e i 71 anni. Anche la ricompensa sarà uguale, circa 3000 lire all'ora. Le parrocchie del quartiere stanno ■ qualche giorno distribuendo fra gli anziani alcuni questionari per sondare la disponibilità a questo nuo■ compito.

Nel mese scorso ad una riunione indetta appositamente, una quarantina ■ anziani aveva dato la propria adesio■. Fra l'altro un ■ calzolaio aveva lanciato l'idea di corsi per insegnare il mestiere (il suo ■ quello di altri anziani) ■ chi lo volesse imparare.

LS
LEASING SARA SYSTEM S.p.A.
Locazione e cessione diritti usufrutto autoveicoli
Locazione attrezzature macchinari, beni strumentali
Filiale di Torino: **P.zza Risorgimento 28**
10143 Torino, tel. 756.649 / 746.655
Sede legale:
Via Confienza 5 - 10121 Torino
Tel. (011) 510.450 / 510.458 / 510.459
Altre ns/ Filiali nelle principali città italiane

Filippo
CREAZIONI IN PELLE
UNA GRANDE SARTORIA PER RIPARAZIONI
LAVORAZIONE
PELLE
RENNA
PELLICCE
VIA CIBRARIO 76
TEL. 77.96.12 - TORINO

RISTORANTE
AL GAMIN
Venerdì anche pesce fresco
C.so Francia 339
Telefono 724.033 Torino
CHIUSO DOMENICA

fotocineottica LEONE c.so francia, 286-torino-tel. 720754
centro vendita specializzato in fotocinematografia subacquea
articoli foto/cine di tutte le marche
sconto 5%* su qualsiasi materiale presentando questa inserzione
vendita collezione macchine LEICA

* Valido fino al 31-12-82
Autorizzazione legge 60

La Festa dei 20 Anni

1962-1982

Sporting

Via Garibaldi, 8 [redacted] - Torino

Abbigliamento per Uomo, Donna, Giovane, articoli sportivi

Una montagna di sorprese nel posto più alla moda

Abbiamo 20 anni. È gioia grande, da dividere con tutti.
Ecco perché in via Garibaldi 8 bis Sporting offre, *solo per Novembre,* le "Serie Oro": sono i capi più giusti della Casa. Per uomo, donna, giovane e sport. E in più costano meno: il 20% per i nostri 20 anni!
Hip, hip, hurrà per lo Sporting: quattro piani di festa alla moda, con lo sconto.

Serie Oro
Sconto
20%

Sporting

bel gusto con grinta

COMUNICAZIONE AL COMUNE DEL 21-10-82

ECONOMICI

19 Vendita alloggi

SBARRA libero via Lombardore (corso Giulio Cesare) 2 camere cucina servizi 18 milioni e 305 mila mensili tel. 515.727 513.203.
SBARRA libero corso Vigevano (B. Milano) 3 [redacted] termobagno 38 milioni e 458 mila mensili tel. 515.727 513.203 545.261.
SBARRA libero [redacted] Vipacco (Francia) signorile 2 camere tinello bagno 65 milioni e 458 mila mensili tel. 545.261 515.727 513.203.
[redacted] via Foroni (B. Milano) ristrutturato camera cucina servizi 28 milioni e 330 mila mensili. Tel. 545.261 - 513.203.
SBARRA libero presso Largo Borgaro rimesso a nuovo 2 camere cucina bagno 33 milioni e 458 mila mensili. Tel. 513.203 - 515.727.
SBARRA libero Corso Vercelli semi ristrutturato camera cucina servizi 12 milioni e 254 mila mensili tel. 515.727 513.203.
SBARRA libero via Germania Borgaro recente signorile 2 camere tinello bagno 47 milioni e 466 mila mensili tel. 515.727 513.203
SBARRA libero Cascine Vica ampio recente camera tinello bagno 33 milioni e 458 mila mensili tel. 515.727 545.261 515.732.
SBARRA libero piazza Bengasi ottimo camera tinello servizi 30 milioni e 407 mila mensili tel 545.261 513.203 515.727 515.732.
SBARRA libero via Barbera (Mirafiori) ampio camera tinello servizi 37 milioni e [redacted] mila mensili Tel 545.261 - 513.203 - 515.727.
SBARRA libero via Tripoli (S. Rita) ottimo camera tinello termoascensore 34 milioni e 381 mila mensili tel 545.261 513.203.
[redacted] libero presso via Onorato Vigliani ampio 2 camere cucina bagno 40 milioni e 458 mila mensili tel 545.261 513.203 515.727
SBARRA libero corso Grosseto signorile salone 2 camere cucina 2 servizi posto auto mutuo residuo tel 545.261 513.203 515.727

[redacted] corso Palermo 2 camere cucina termo bagno [redacted] vendo Tel 553.860
[redacted] 2 camere tinello cucinino servizi via Leini vero [redacted] 53 milioni meno forte mutuo Galotto 741.31.31.
SETTIMO Torinese [redacted] vero af[redacted] alloggio di camera tinello cucinino bagno L. 15 milioni più [redacted] Casa-Nova 388.916
SETTIMO Torinese appartamento libero di 2 [redacted] servizi a L. 20 milioni più dilazioni Telefonare Grimaldi 911.3666
SETTIMO via S. Bernardino libero [redacted] co piano alto 2 camere tinello cucinotto [redacted]gno mutuo casa Gabetti 5767
[redacted] piazza Vittorio libero 8 vani 8 servizi [redacted] 300 riscaldamento particolare [redacted]sore 2 cantine Telefonare 320.425
SIC vende [redacted] Botticelli libero alloggio [redacted]ra tinello [redacted] in stabile con ascensore e riscaldamento, occasione L. [redacted] milioni Telefonare 320.425.
SIC vende via Verolengo libero 8 camere cucinotta [redacted] in stabile [redacted] ascensore e riscaldamento Telefonare [redacted].425
SIC vende villa libero [redacted] Rivoli centro [redacted] fabbricato d'epoca a due piani per complessivi mq 380 con giardino e ampio box. Telefonare 320.425

SKEMA vende in Val San Martino Superiore casetta di 6 vani con 2100 [redacted] di terreno bella posizione. Tel 546.808 - 548.534.
STILCASE corso Peschiera Montecucco 2 camere [redacted] bagno piano alto termoascensore lire [redacted] milioni 532.462 - 517.603 - 545.574.
STILCASE Grugliasco via Rieti 2 [redacted] cucinetta bagno signorile [redacted]ente 54 milioni 700 mila dilazionabili 545.574 - 532.462.
STILCASE libero [redacted] Artisti camera cucina bagno casa 1950 termocentrale 28 milioni e mutuo 532.462 - 517.603 - [redacted]74
STILCASE [redacted] Respighi 2 [redacted] cucina bagno casa 1960 piano alto a[redacted]te, 68 milioni affare 545.574 - 517.603
STILCASE libero presso corso Principe Oddone 2 camere cucina bagno casa 1956 lire 45 milioni e mutuo. 517.603 - 545.574.
STILCASE libero largo Millefonti signorilissi[redacted] salone 4 camere cucina biservizi doppi ingressi. 517.603 - 532.462 - 545.574.
STILCASE libero corso Traiano camera cucina bagno casa 1960 termoascensore lire [redacted] milioni e mutuo. 532.462 - 517.603 - 545.574.
STILCASE libero via Mazzini monolocale mansardato termo centrale affare, [redacted] 12 milioni 500 mila dilazionabili. [redacted].
STILCASE [redacted] Paolo [redacted] Germanasca, [redacted] camere cucina bagno casa [redacted] termoascensore lire 50 milioni e mutuo. 545.574 - 532.462.
STIM libero recente tra corso Tassoni e corso Regina 3 camere [redacted] servizi terrazzo 105 milioni. [redacted] 741.3101.
[redacted] permuta o vende libero [redacted] attico superattico particolare su 2 piani recente signorile: salone sala pranzo cucinotto 2 [redacted] 2 letto, L. [redacted] milioni. Telefonare 741.3101
STIM presso [redacted] Francia liberi recenti signorili 2 [redacted] tinello cucinino stessa casa o pari da 54 milioni tel. 741.3101
STUDIO CODONI in via Boston vende stessa casa alloggio libero primo piano 118 mq [redacted] milioni. Occupato 81 mq 64 [redacted]. Telefonare 530.871
STUPINIGI vendesi libero intero piano parte [redacted] in lussuosa villa con giardino e garage Telefonare 351.332.
TAIT A libero adiacente via De Sanctis camera [redacted] cucinino ingresso bagno [redacted] ascensore L. 41 milioni Telefonare [redacted]
TAIT A libero in v. Cibrario (p. Statuto) ampio alloggio di soggiorno [redacted] camere cucina ingresso bagno, 1° piano [redacted] ufficio o abitazione, con [redacted]ria, L. 80 milioni. Tel. 502.383.
TAIT A vende libero in Borgo S. Paolo ampia camera [redacted] ingresso [redacted] cantina a L. 31 milioni 800 mila. Tel. 502.383.
TAIT B libero Borgata Vittoria [redacted], [redacted] camere [redacted] ingresso bagno cantina, 2 arie, L. 64 milioni 700 mila [redacted]. [redacted]
TAIT B vende in zona Pozzo Strada: [redacted] camere [redacted] ingresso servi[redacted] [redacted]. L. 25 milioni 700 mila, occupato. Telefonare [redacted] 426.
TAIT C libero Mirafiori Sud, [redacted] 1972, salon[redacted] 3 camere cucina ingresso biservizi [redacted] box auto, L. [redacted] milioni Telefonare 502.383.
TAIT C libero [redacted] Parella (via Domodossola) camera cucina servizio cantina a L. 22 milioni 400 mila Telefonare 502.383 - 596.425.
[redacted] libero in [redacted] Palermo alloggetto di camera cucina servizio 2 arie L. 17 milioni 400 mila, dilazioni. Telefonare 502.383
TAIT E vende libero in corso Brescia 2 camere cucina bagno cantina, 2 arie, a L. 37 milioni 700 mila Telefonare 502.383 - 596 [redacted]
TAIT F libero corso Monte Cucco (adiacente) 2 camere cucina ingresso bagno cantina L. 58 milioni 300 mila tel 596.475
TAIT [redacted] adiacente strada S. Mauro [redacted] tinello cucinino bagno termo ascensore L. 28 milioni 500 mila locato tel [redacted].
TAIT [redacted] adiacente piazza Robilant ampio saloncino c[redacted] tinello cucinino bagno L. 52 milioni 500 mila [redacted]. 596.425.
TAIT I piazza Rebaudengo ampio alloggio locato: 3 camere cucina ingresso bagno e posto auto [redacted] milioni 800 [redacted] Telefonare 502.383
TESORIERA vendesi [redacted] ampio [redacted] tinello cucinino bagno 1° [redacted] ben tenuto Elite Case 505.538
TRANA nuovo in villa [redacted] cucina [redacted] letto mansarda servizi box giardino [redacted] milioni meno mutuo. Telefonare 399.706 - 307.748.
UTIP 547.828 vende corso Svizzera [redacted] soggiorno 2 [redacted] cucina [redacted] bagno 69 milioni 900 mila rateabili.
UTIP 547.[redacted] vende via Osasco 3 camere cucina ingresso bagno 2 terrazzi 44 milioni 900 mila mutuo dilazioni pagamento.
UTIP 547.828 vende via Chiesa della Salute alloggio 2 camere [redacted] ingresso bagno 28 milioni [redacted] mila rateabili.
UTIP 547.828 vende libero adiacente piazza Rivoli 2 camere cucina ingresso bagno 42 milioni 900 mila mutuo dilazioni.
UTIP 547.828 vende [redacted] Traiano via Duino 2 camere [redacted] ingresso termo bagno ascensore. 44 milioni 900 mila.
UTIP 657.828 [redacted] Mirafiori via Veglia camere cucina ingresso bagno [redacted] milioni 900 mila mutuo dilazioni pagamento.

VALENTINO
vendesi libero signorile salone [redacted] camere tinello cucinino biservizi termo [redacted] Elite Case [redacted]

VARISELLA villa uni-bifamiliare recente, 7 camere, tripli servizi, box auto, terreno mq 800. Casa-Nova 920.9705.
V[redacted] centro libero appartamento recente spazioso al piano terra 2 arie [redacted] mq 85 circa 48 milioni. T[redacted]. [redacted].

[redacted]
libero saloncino [redacted] cucinotta servizi [redacted]. Grimaldi, Re Umberto 54, 506.917.

[redacted] liberi stessa casa [redacted] tinello cucinino 37 milioni 2 camere tinello cucinino L. 48 milioni. Fidalcase 959.2001.
[redacted] libero Settimo Torinese via della Repubblica recente [redacted] camere tinello cucin[redacted] ingresso servizi. Tel. [redacted].
[redacted] Crocetta, camera, tinello e servizi, stessa casa, 2 vani e saloncino. Tel. 383.356.
VENTURA vende libero signorile corso Peschiera ingresso salone camera cucina abitabile servizio permute dilazioni tel. 532.217.
VIA Airasca 4 zona San Paolo 2-3-4 camere abbinabili da L. 5 milioni a camera vende Lux Case. Telefonare 545.478.
VIA Cernaia libero casa d'epoca salone 3 camere cucina servizi 4° piano ascensore portineria. Telefonare 506.396.

VIA GARIBALDI
in [redacted] d'epoca soggiorno 2 camere cucina servizi cantina 45 milioni. Grimaldi, Re Umberto 54, tel. 505.917

VIA Mercadante complesso residenziale alloggio [redacted] 120 doppi servizi, Terraserena, tel. 938.573 - [redacted] 1985 Avigliana.
VIA Piana (piazza M. Teresa) [redacted] appartamenti [redacted] in corso di ristrutturazione. Tel. 556.853.

VIA S. MARINO
libero spazioso signorile 3 camere cucinotta ingresso bagno balconi cantina, piano alto Telefonare 585.801 Crimea.

VIA STRADELLA
libero spazioso 2 camere tinello cucinino ingresso bagno ripostiglio L. 58 milioni dilazionabili Telefonare 585.801 Crimea.

VIA Tesso [redacted] appartamenti 2/3 camere servizi cantina. Telefonare 0121/71.873

VIA VENTIMIGLIA
libero prestigioso appartamento: doppi [redacted]gressi [redacted] 4 camere cucina 3 servizi Grimaldi, Re Umberto 54, tel. 506.917.

VIA Verolengo libero 3 vani [redacted] ingresso bagno ripostiglio 2 terrazzi cantina 88 milioni Tel. 640.6834 Saip
VIA Verolengo libero 2 camere cucina bagno cantina riscaldamento centrale interamente [redacted]. Telefonare 343.771
VIA XX Settembre adiacente libero ristrutturato [redacted] [redacted]ina bagno L. 51 milioni Centro Immobiliare 698.3174
VILLA a Leini, bifamiliare, recente 2 [redacted] (150 mq ognuno) [redacted] box auto, terreno 1900 [redacted] & [redacted] 741.2874.
VILLA ad Arignano ristrutturata altamente signorile 2 saloni grande cucina 4 letto triservizi, piscina. Rivar, 842.631.
VILLA Buttigliera Alta recente soggiorno 2 camere cucina servizi mq 130 seminterrato di mq 130 possibilità mansarda, terreno mq 2000, L. 190 milioni Fidalcase 959.1122
[redacted] piani 7 vani doppi [redacted] terrazzi box portico parco [redacted] mq libero. Tel. [redacted].748 399.706.
VILLA con 2500 mq giardino a 18 km Torino di 240 mq L. 130 milioni più 39 milioni mutuo. Telefonare 383.445.
VILLA Corio, bisaloni, 5 camere, box, giardino. L. 170 milioni, dilazioni e permute con alloggio in Torino. Dolci. Tel. 700.189.
VILLA Givoletto 20 km [redacted] To (volendo bifamiliare) 6 camere [redacted] doppi servizi 2 box terreno 2000 mq. Telefonare 380.231 Gual.
VILLA libera [redacted] prima cintura 200 mq alloggi [redacted] mq magazzino cantina per attività vendesi L. 155 milioni [redacted] mutuo Tel. 328.648 632.521 [redacted]
VILLA libera Moncalieri [redacted] 3 camere cucina 2 bagni mansarda taverna doppio 185 milioni TC Immobili 489.972 489.789.
VILLA libera bifamiliare a Sangano mq 300 più mansardato costruzione [redacted], terreno mq 3000. Telefonare 857.624.
VILLA nuova affare, 139 milioni 500 mila, posizione panoramica, Cumiana-Rolatto: [redacted]ne, cucina, 3 camere letto, 2 bagni, garage, [redacted]a, giardino [redacted] mq. Fiduciaria Immobiliare 556.956.
VILLA nuova vero affare 139 milioni 500 mila posizione panoramica Cumiana-Rolatto salone cucina [redacted] camere letto [redacted] bagni garage serra giardino 2500 mq. Fiduciaria Immobiliare 556.956.

VILLA precollinare signorile zona Crimea bifamiliare su 3 piani totali mq 530 box per 4 auto terreno mq 1000 vuota a 6 mesi 850 milioni. Ausia 596.607 - 597.774.

VILLA prestigiosa a Rivarossa in residence vendesi. Rivar 842.608 842.631.

VILLA Rivoli 2 piani e mansarda mq 340 servizi garage terreno a giardino mq 1000 vuota 335 milioni. Ausia 596.607 597.774.

[redacted] Sangano ampia salone 6 camere cucina tavernetta 2 garage lava[redacted] piùservizi giardino 800 mq Telefonare 545.626
VILLA signorile 160 mq oltre 160 mq seminterrato giardino 2100 mq bella posizione in Rivarossa vendo. Telefonare 535.801.
VILLA unibifamiliare km 20 piazza Castello urge vendere a migliore offerta, accettasi parziale permuta. Telefonare 510.317.
VILLA unifamiliare Pino Torinese in costruzione impresa vende possibili permute [redacted] fondiario Tel. 842.508.
VILLA unifamigliare panoramica in Gassino TO. su due piani e seminterrato box per 3 auto, terreno 1200 mq Edilfiduciaria tel. 513.853.
VILLA zona Canavese 15 km Torino libera [redacted] salone studio cucina 3 bagni taverna cantina garage 1500 mq giardino 240 milioni più 57 milioni di mutuo. Tel. 640.6834 Saip
VILLE a schiera indipendenti [redacted] km Torino 3 letto salone cucina 2 bagni taverna cantina garage giardino 142 milioni più mutuo [redacted] milioni. Tel. [redacted] Saip.
VILLE a schiera indipendenti con giardino zona B[redacted] vicino scuole villaggio Marinella [redacted]. Telefonare 561.877
VILL[redacted] bifamiliare a San Giorgio Canavese (15 minuti da Torino) in [redacted] ristrutturata. Telefonare [redacted] 824.
VILLETTA [redacted] in Torino su 2 [redacted] [redacted] mq. con giardino [redacted] macchina tel. 650.7063 650.7764.
VILLETTA libera Volpiano [redacted] tinello 2 servizi su 2 piani più mansarda terrazzo box costruzione nuova 135 milioni dilazionabili. 556.387 Eurocase.
VILLETTA [redacted]alla libera 4 camere cucina servizi garage giardino 110 milioni meno mutuo Dilazioni, Galotto 741.3131
VILLETTA Rivoli libera uni bifamigliare [redacted] mq per piano cantina giardino 2 [redacted] auto 150 milioni, Garotto 741.3131.
VINOVO alloggio libero in elegante palazzina soggiorno camera cucina [redacted] cantina e box. Tel. 546.808 - 548.534.
VINOVO libero [redacted]nte s[redacted] soggiorno 2 [redacted] cucina [redacted]gno ingresso cantina piano rialzato 42 milioni 500 mila tel. 539.962
VOLPIANO appartamenti composti da salone 1, 2, 3 camere cucina doppi servizi a partire da L. 39 milioni. Telefonare Grimaldi 911.3666.
VOLVERA libero in palazzina recente salone camera tinello cucinino servizi box auto 50 milioni tel. 539.962.
[redacted] d'epoca libero [redacted] cucinotta termo bagno piano rialzato, L. 32 milioni [redacted] mila. Telefonare 307.748 - [redacted].706.
[redacted] Mirafiori [redacted]endo alloggio libero 2 camere studio tinello cucinino servizi terrazzo L. [redacted] milioni tel 364.491.

20 Domande affitto

A. UNICASE ricerca in affitto alloggi uffici-ville vuoti o arredati anche fuori Torino. Tel. 331.840.
ARTIGIANO lui impiegata lei per matrimonio cercano 3 vani e servizi zona Vanchiglia e limitrofe. Telefonare 749.6132 Lunica L 7.
CERCO mono bilocale uso esclusivo pied-à-terre riservato zona centro semicentro possibilmente con telefono. Tel. 698.3457.
CONSULENTE con moglie cerca 2 camere tinello servizi in zona S. Paolo S. Rita e cintura tel. 749.6132 Lunica N7
COPPIA straniera referenzialissima affitterebbe in zona centrali o precollinari alloggio di mq 150 libero. Telefonare ufficio 505.672.
DIPENDENTE postale solo ricerca 2 camere cucina servizi in qualsiasi zona di Torino o cintura tel. 749.6132 Lunica M7
DUE laureandi in ingegneria cercano per anno scolastico un pied-à-terre ammobiliato tel. 740.489.
FUNZIONARIO Sip veneto referenziato soggetto trasferimenti cerca affitto salone 3 camere cucina servizi eventuale box tel. ore ufficio 577.1417 577.1476.
PROFESSIONISTI associati cercano per studio 13-14 locali comodo parcheggio. Tel. 595.852 594.611.
PROSSIMI sposi cercano camera tinello servizi zona Nichelino Mirafiori sud Cavoretto Borgo Po tel. 749.6132 Lunica 07.
SOCIETA' ricerca per propria selezionata clientela alloggi ammobiliati con contratto a 6-12 mesi. Telefonare 516.802.
URGE a impiegati entrambi referenzialissimi 2/3 vani e cucina, anche prima cintura purché decoroso, massimo 250.000. T. 510.745

21 Offerte affitto

A. FIDALCASE affitta uso ufficio/abitazione alloggio di salone 2 camere cucina L. 350 mi[redacted]. Tel 959.1122 - 959.2001.
A. FIDALCASE affitta zona Pozzo Strada uso ufficio 3 vani servizi mq 70 L. 300 mila mensili. Tel. 501.246.
A. FIDALCASE affitta Crocetta a referenziati uso transitorio [redacted] tinello cucinino arredato 280 mila mensili Tel. 501.246.
A. UNICASE affitta [redacted] ufficio 1 camera e servizi 2 camere e [redacted] stessa casa. [redacted]fonare 331.840.
A persone referenziate affittiamo arredato nuovo uso saltuario camera letto living con camino angolo cottura bagno. Telefonare 389.1[redacted]3
ABBIAMO a 240 mila arredato monocamera uso garçonnière in palazzina nel verde corso Casale Sassi Stimocase 533.434
ABBIAMO alloggio signorile zona centrale 178 mila presentarsi pomeriggio via [redacted]zemolo 13 Torino (Mobilificio).
[redacted] arredato bene monolocale zona piazza Rivoli affitta a referenziati [redacted] periodi brevi. Rubiolo Immobili 751.828
[redacted] Torino alloggi [redacted] arredato, uso transitorio per non residenti. Tel. Alvim 748.107.
ABBIAMO uffici 3/5 locali, zona centro, stessa casa. Tel. Alvim 752.964.
[redacted] affitta [redacted] tinello cucinino servizi solo non [redacted]denti. L. 300.000. Tel. 556.805.
ABICASE affitta piazza Bernini a non residenti arredato soggiorno camera tinello cucinino L. 300.000. Tel. 510.853.
ABICASE affitta lungo Po Antonelli camera tinello cucinino servizi bene arredato L. 280 mila. Solo non residenti. [redacted]. 556.805.
[redacted] affitta ufficio centralissimo salone 4 [redacted] biservizi ing[redacted] 170 L. [redacted] mila. Tel. 510.853 - 556.805
[redacted] affitta corso Francia arredato a [redacted] residenti appartamento mq 100 in casa signorile. Tel. 556.805.
AFFITTASI ad uso esclusivo pied-à-terre monolocale con servizi. Tel 752.920.
[redacted] elegante ammobiliato solo [redacted] pied-à-terre no uso cucina zona piazza Omero L. 250 mila mensili. Telefonare 712.392.
AFFITTASI esclusivo [redacted] pied-à-terre [redacted] elegantemente arredato. Telefonare 617.175.
AFFITTASI locali uso uffici e abitazione in bella pozizione semicentrale tel. 502.340.
AFFITTASI pied-à-terre favoloso zona centralissima libero subito tel. 502.340.
AFFITTASI presso Città Mercato locale nuovo luminosissimo mq [redacted] 2° piano 2 servizi ascensore adatto laboratorio o studio tecnico. Tel 696.4740
AFFITTASI [redacted] ufficio A piano [redacted] alloggio di 2/3 vani [redacted] casa. Telefonare Domus 504.113.
AFFITTASI ufficio 3 vani e servizi piano rialzato via Damiano Chiesa (Barca). Realimmobili 375.972 - 389.565.
AFFITTASI [redacted] 8 vani servizi [redacted] corso Vittorio completo di 2 linee telefoniche, 1° piano. Telefonare 633.887.
AFFITTASI via Madama [redacted] presti[redacted] ufficio due saloni tre camere [redacted] ingresso. Fialm, telefonare 561.759 - 501.970.
AFFITTO a studenti adiacente corso Marconi alloggio ammobiliato 5 camere servizi Telefonare [redacted] 745.010.
AFFITTO a studenti 2 camere tinello servizi 4/5 posti ammobiliato vicino corso Vercelli tel. 745.010
AFFITTO arredato corso Francia camera li[redacted]izi con [redacted] a non residenti Torino L. 250 mila. Telefonare 696.4740.
AMMOBILIATI affitto in casa signorile appartamenti a studenti o pied-à-terre tel. 757.284.
ATTICO corso Bramante affitto ammobiliato 2[redacted] cucina servizi a coppia referenziata. Telefonare 369.[redacted]83.
[redacted] albergo affitta appartamenti arredati in moderna costruzione zona Mirafiori Telefonare 348.8333.
CENTRALE (via S. Quintino) ufficio ingresso 4 vani servizi telefono in stabile d'epoca signorile affittasi Telefonare 369.183.
CHIERI ufficio in casa d'epoca 3 vani servizi videocitofono. Telefonare [redacted]
CORSO Re Umberto affittiamo ufficio di saloncino o 4 camere stabile [redacted] 700 mila mensili. Stilcase, 545.574 - 532.462.
CORSO Vittorio [redacted] uffici [redacted] centralissimi segreteria recapito postale telefonico parcheggio Telefonare 650.5945.
CORSO Vittorio angolo corso Massimo d'Azeglio affittansi anche tempi brevi uffici arredati centralissimi, seg[redacted]ia [redacted] postale telefonico Tel. 650.5945.
ELEGANTE discreto monoambiente arredato senza angolo [redacted]a a[redacted] e riservati. [redacted] Salvatore, [redacted]. 567.183 - 587.635.
INIZIO via Stradella studio e abitazione attico [redacted] 3 camere salone doppi ingressi doppi servizi. Tel. [redacted].
IPI 511.382 [redacted]ialle ad [redacted] commerciale vicinanze piazza S. Carlo palazzina d'epoca su tre piani di complessivi [redacted] mq circa. Posteggio privato.
[redacted] affittasi studenti impiegati L. 70 [redacted] mensili più [redacted]no abitazione servizi esterni più cauzione. T[redacted]. 389.416.
[redacted] affittasi studenti impiegati L. 60000 mensili più cauzione. No abitazione servizi esterni. Tel. 389.416.
[redacted] 2 vani con bagno arredato e moquettato con telefono [redacted] pied-à-terre L. 270 mila zona centrale. Telefonare [redacted]
MONCALIERI affittasi solo uso ufficio piano rialzato 4 vani doppi [redacted] 130 mq [redacted] mensili. Tel. Bit 532.554.
[redacted] e[redacted] arredati a signorili affittansi [redacted] casa solo [redacted] residenti tel. Domus 504.113.
MONOLOCALE nuovo con servizi in Crocetta affitto arredato a non residenti Torino, L. 230 mila mensili. Telefonare 696.4740.
PIED-A-TERRE scelti e riservati arredati stessa casa a minimo 30enni 150-220 mila per uso saltuario. Telefonare 581.735.
PRECOLLINA prestigioso in villa d'epoca salone 3 [redacted] doppi servizi box giardino parco secolare affitto 900 mila mensili. [redacted] 516.802.
PRIMA cintura affittasi per non residenti alloggi arredati e vuoti signorili [redacted] casa. Tel. Domus 504.113.
UFFICI arredati segreteria [redacted] postale [redacted]o riunioni servizi via Carlo Alberto 36. Tel. 513.020.
VILLETTA unifamigliare con giardino affittasi in villaggio a [redacted]era pressi V[redacted] d'Asti L. 410 mila mensili tel. 0141/939.147.
[redacted] equo canone affittasi a sposi [redacted]trambi impiegati alloggio signorile 3[redacted] servizi zona Cibrario Rivolgersi arredatore corso San Martino 4
183.000 [redacted] Cibrario [redacted] sposi referen[redacted]mi entrambi impiegati rivolgersi arredatore corso S. Martino [redacted].

22 Traslochi

AUTOTRASLOCHI grandi e piccoli per città e tutta Italia, magazzino deposito mobili. Telefonare 348.777 - 348.807, [redacted].

23 Camere, pensioni

PENSIONE [redacted]le nuova confortevole affitta camere singole e doppie [redacted] facilitazioni per lunghi periodi. Tel. 657.596.
[redacted]ONE zona P. Nuova dispone di camere singole con servizi e telefo[redacted] privato. Escluso vitto. Telefonare 540.222.

24 Mobili, arredi

A. AL Mobilificio dell'usato vasto assortimento mobili d'occasione consegna domicilio in qualsiasi località, aperto tutti i giorni. Reggio via Cirio 2, tel. 287.368.
BAROVERO da di più. Un mo[redacted] Barovero è prestigio qualità e certezza di un buon investimento. Dilazioni di [redacted]mento. V. Belfiore 45 ang. v. Valperga Caluso (lunedì pomeriggio aperto) parcheggio.

25 Artigiani, ecc.

PADRONCINO con furgone Ducato offresi per consegne Torino e provincia volendo disponendo anche [redacted] magazzino [redacted] 4931

37 Campeggio e sport

AUTOROLLER [redacted] 6 mesi perfette condizioni in garanzia, L. 21 milioni chiavi in mano. Lungo Dora Siena 8, tel. 237.118.
PREINGRESSI invernali box neve roulottes pronta [redacted]segna da L. 900 mila. To-Ro, [redacted] Monterosa 159, tel. 266.732 - Torino.
ROLLER Caravan nuovi a prezzi particolari [redacted] 4,30 e ml 5 a partire da L. 5 milioni 580 mila chiavi in mano. Lungo Dora Siena 8, tel. 237.118

[redacted] Animali e veterinaria

A. [redacted] mignon da appartamento Yorkshire barboncini Toy mal[redacted] Shihtzu pechinesi Schnauzer [redacted] volpini Pomerania Bobtail. [redacted] 011 840.9177
[redacted] yorkshire barboncini cocker del[redacted] boxer [redacted] scozzesi tedeschi schnauzer. [redacted]. 011 961.0539 - 510.368

(continua)

Smorfia cabala e lotto
PER CHI AMA IL GIOCO

A cura [redacted] Giorgio [redacted] di e [redacted] Rossotti

- ❶ In giro per [redacted] botteghini: il 22 di via Galliari
- ❷ La classifica dei numeri assenti sulle ruote
- ❸ Ciò che dovete sapere sul gioco Enalotto
- ❹ Cosa giocare [redacted] avete sognato un'abbadessa

Quanti bei gattini, signora Teresa!

Sognare [redacted] nidiata [redacted] gattini bianchi porta bene o porta male? In sogno [redacted] li ho visti nel cortile di una casa di campagna. Che numeri dovrei giocare?

Questa è [redacted] delle tante domande a cui è sottoposta la signora Teresa Catania in Nasca, che lavora dietro lo sportello [redacted] ricevitoria del Lotto numero 22, in via Bernardino Galliari 23. Non ha neppure il tempo di alzare la testa, [redacted] compilazione di una «firma» e l'altra, assillata da mille interrogativi. Sempre [redacted] il ritmo di lavoro?

«Sì, la nostra ricevitoria è in un punto cruciale, all'angolo con via Madama Cristina, [redacted] dal mercato arrivano qui [redacted] persone. Hanno tutti fretta, anche perché, chiudendo alle 13, dobbiamo servirli in mattinata».

[redacted] pubblico [redacted] anziani, che vengono a raccontare sogni, [redacted] di giovani? Interviene [redacted] bionda, [redacted] Cottino, [redacted] abita in via Principe Tommaso, a due passi quindi dal botteghino: *«Mi interesso di numerologia, ossia [redacted] significato dei numeri, che personalmente considero magici. Sono inoltre portata al gioco e preferisco [redacted] Lotto al Totocalcio. Mi sembra meno freddo, più ricco di probabilità, di combinazioni. Inoltre il calcio non m'interessa, quindi scelgo i numeri».*

La signora Catania aggiunge: *«Teniamo la cabala a portata di mano, per ogni eventualità, [redacted] difficile [redacted] trovare il tempo [redacted] consultarla. Ognuno ha un suo problema [redacted] vorrebbe essere ascoltato con calma. E' l'unica cosa che ci manca, la cal[redacted] In certi momenti c'è [redacted] impazzire. Eppure alle volte i giornali dicono che coloro che giocano al Lotto [redacted] in diminuzione...».*

Se avete sognato...

Abbachista	[redacted]
Abbacinato	[redacted]
Abbadessa	[redacted]
» che si elegge	74
» in funzione	[redacted]
» morta	[redacted]
» che fugge	13
» che canta	[redacted]
» al parlatorio	81
» al refettorio	7
» che beve	20
» che dorme	[redacted]
» ammalata	[redacted]
» che mangia	2
» che piange	11
» in chiesa	84
» che amoreggia	16
» coi confessore	21
» coll'innamorato	29
» che lavora	[redacted]
» che ride	62
» che sgrida	74
» tra le suore	[redacted]
» ferita	37
» in coro	30
» alla grata	[redacted]
Abbadesse	15
Abbadia e abbazia qual.	84
Abbagliamento	90
Abbaglio	37
Abbaiamento di anim. qu.	90

[redacted] consiglio per [redacted] quaterna? Giocate Napoli

34-32-31-37

A Genova, 84 fa 138. [redacted] Il, con l'assenza di sabato scorso il super-ritardatario sale a [redacted] latitanza [redacted] circa due anni e otto [redacted] [redacted] luglio 1939, quando fu istituita [redacted] ruota genovese, 84 è uscito pochissime volte a novembre: per l'esattezza negli anni 1939, '40, '41, '58, '64 e '69, quindi [redacted] ben 12 anni che non [redacted] in questo mese. Guadagna un nuovo punto anche il [redacted] in [redacted] ca, [redacted] di Roma, [redacted] a quota 106.

In compenso, [redacted] genovese il [redacted] più [redacted] estratto sabato scorso: 51, aveva 67 settimane. Hanno ripetuto [redacted] a sette giorni [redacted] di[redacted] 7 a Palermo, 63 a Torino.

[redacted] chi segue il gioco delle combinazioni segnaliamo addirittura [redacted] quaterna nelle Decine a Napoli (34-32-31-37), terni ancora nelle Decine a Genova (19-15-10) e nelle Cadenze a Cagliari (75-65-85).

Numeri in maggiore ritardo

BARI	48 / [redacted]	25 / [redacted]	70 / 77	11 / 64	57 / 62	[redacted] / 57	54 / 47	64 / 45	40 / 44	2 / 42
CAGLIARI	38 / 87	8 / 69	12 / 68	35 / 68	18 / 58	70 / 57	19 / 56	52 / 56	53 / 52	66 / 52
FIRENZE	[redacted] / 97	39 / 81	[redacted] / 66	38 / 60	[redacted] / 49	21 / 47	66 / 47	65 / 47	37 / 45	78 / 45
GENOVA	84 / 138	21 / 76	[redacted] / 76	43 / 74	74 / 63	76 / [redacted]	24 / 48	7 / 47	40 / 47	75 / 45
MILANO	[redacted] / 60	25 / 54	26 / 54	9 / [redacted]	80 / 42	72 / 38	67 / 34	7 / 33	12 / 32	34 / 32
NAPOLI	61 / 78	82 / 69	57 / 64	84 / 52	29 / 46	[redacted] / 45	74 / 44	42 / 43	3 / 40	6 / 40
[redacted]	36 / 87	5 / 74	52 / 61	82 / 57	16 / 46	10 / 42	47 / 42	88 / 40	18 / 38	28 / 38
[redacted]	29 / 106	1 / 68	12 / 49	15 / 48	7 / 43	40 / 42	51 / 42	81 / 40	25 / 39	63 / 37
TORINO	39 / 62	2 / 59	65 / 52	56 / 51	59 / 50	76 / 47	44 / 46	38 / 45	61 / 43	62 / 43
VENEZIA	50 / 82	[redacted] / [redacted]	[redacted] / 65	12 / 60	48 / 54	25 / [redacted]	22 / 52	60 / 50	82 / 49	28 / 46

In nero è indicato il numero, in chiaro le [redacted] d'assenza.

Ritardi nel dare l'ambo per le [redacted]

		BA	CA	FI	GE	[redacted]	[redacted]	PA	[redacted]	TO	VE
GEMELLI	sett.	5	16	12	1	23	6	19	16	37	37
VERTIBILI	sett.	13	8	6	4	9	18	20	12	17	12
[redacted]		0	8	[redacted]	1	9	[redacted]	5	4	[redacted]	[redacted]
	sett.	22	22	[redacted]	76	47	[redacted]	36	19	37	17
FIGURE		3	[redacted]	[redacted]	[redacted]	5	[redacted]	6	6	4	[redacted]
	sett.	39	18	39	26	23	[redacted]	[redacted]	33	47	31
[redacted]		[redacted]	[redacted]	[redacted]	[redacted]	1	[redacted]	[redacted]	1	4	8
	sett.	37	26	25	47	15	34	25	24	25	44

In nero è indicata [redacted] cifra, in chiaro le settimane d'assenza.

Enalotto

Concorso n. [redacted] del 13 novembre 1982

BARI	1	[redacted]
CAGLIARI	x	
FIRENZE	1	
GENOVA	[redacted]	
MILANO	1	
NAPOLI	1	[redacted]
PALER[redacted]	[redacted]	x
ROMA	x	
TORINO	x	
VENEZIA	x	[redacted]
NAPOLI 2°	[redacted]	
[redacted] 2°	x	2

DALLA PARTE DELL'ASSICURATO

a cura di Giuseppe Alberti

«Svolgo [redacted] piccola attività artigia[redacted] — scrive P. M. Colongo [redacted] Torino — e mi avvalgo della collaborazione di un dipendente. Questo [redacted] stato investito da un'auto [redacted] attraversa[redacted] sul passaggio pedonale. Per le lesioni riportate [redacted] rimasto assente dal lavoro per tre mesi. In questo periodo ho rinunciato a degli ordini [redacted] lavoro ma, in compenso, [redacted] dovuto [redacted] lo stipendio e [redacted] i contributi. Mi risulta, però, che la Regione farà azione di rivalsa verso la compagnia assicuratrice dell'investitore. Per quanto riguarda il sottoscritto non resta che [redacted] tutti i contributi, le ferie [redacted] tredicesima (unitamente alla [redacted] rinuncia agli ordini di lavoro). Non [redacted] anche questi [redacted] patrimoniali?».

Ogni [redacted] decine di migliaia di cittadini sono vittime di incidenti della strada. Per [redacted] maggior parte coinvolgono lavoratori dipendenti per i quali, come vuole la legge, ogni prestazione assistenziale (ricoveri, analisi, visite mediche ecc.) sono fornite gratuitamente dagli istituti di previdenza. Sta [redacted] questi ultimi formulare poi le richieste alle compagnie di assicurazione per essere rimborsati di ogni spesa sostenuta per l'assistenza al proprio iscritto. Questo è previsto dall'articolo 1916 del Codice Civile. Una grossa fetta degli importi pagati per le cure all'infortunato, quindi, vengono risarci[redacted] dalle imprese [redacted] assicurazioni.

Questa possibilità di rivalsa [redacted] contemplata per il datore di lavoro. In parole povere se il dipendente è rimasto vittima di un incidente stradale [redacted] la malattia si prolunga, poniamo, per [redacted] giorni, tutte le spese per le [redacted] e le assistenze saranno sostenute dalla società del responsabile, mentre quelle subite dall'azienda non verranno in nessun modo risarcite.

Questi danni si estendono spesso alla mancata produzione cagionando ripercussioni economiche e penalità per [redacted] fornito in tempo utile il prodotto. [redacted] ciò può avvenire proprio per la mancata prestazione.

Ora uno spiraglio di luce comincia ad intravedersi [redacted] colmare questa imparità di diritti: il tribunale di Piacenza, infatti, ha emesso recentemente [redacted] sentenza degna [redacted] rilievo (pres. Bonatti, giudici Bellocchio, Padula, quest'ultimo estensore).

«Il contratto di lavoro dà luogo ad un rapporto [redacted] durata, essendo caratterizzato da una continuità di prestazioni e da un vincolo qualificato da prestazioni corrispettive (lavoro - retribuzione); lo stipendio e il salario, in tale schema normativo (art. [redacted] c. c.) hanno natura retributiva e non alimentare, cioè assistenziale, per cui quando il terzo con il proprio fatto doloso o colposo cagiona al lavoratore un'invalidità temporanea assoluta, incide sulla prestazione del dipenden[redacted] infortunato, rendendola impossibile per la durata [redacted] malattia. Ciò produce un danno [redacted] datore di lavoro che continua a corrispondere la retribuzione al lavoratore invalido».

Il tribunale [redacted] Piacenza ha quindi deciso che il terzo danneggiante deve risarcire il datore di lavoro per la perdita costituita dall'ammontare dei contributi versati sulla retribuzione agli istituti di previdenza, per il periodo di [redacted] del dipendente, oltre a tutti gli oneri aggiuntivi, come le quo[redacted] di indennità di anzianità e tredicesima mensilità, essendo questi elementi integrativi del salario o stipendio da rimborsarsi integralmente.

Probabilmente la sentenza che si è detto [redacted] l'ultima tappa di [redacted] questione giuridica così importante. Ma certamente farà riflettere sul futuro [redacted] una situazione che pare inammissibile, specie per l'eguaglianza dei diritti fra cittadini. Non pare quindi giusto che tanto il danneggiato quanto gli istituti di previdenza vengano risarciti mentre al datore di lavoro, anch'esso danneggiato, rimangano solo le beffe.

Questo problema, se risolto con la parità dei diritti fra cittadini, aziende ed istituti di previdenza, potrà far lievitare i costi delle polizze «rc auto». Si calcola, infatti, che l'esborso fatto dal settore imprenditoriale (contributi sociali, ferie, rallentamento della produzione e così via) toccherebbe circa il 30 per cento dei costi assistenziali a carico delle Regioni ed altre istituzioni.

In altri Paesi il meccanismo della «rivalsa» è un diritto ormai acquisito: se è [redacted] che lo Stato anticipa tutti gli oneri relativi all'assistenza sanitaria, è anche vero che il datore di lavoro può farsi rimborsare di tutti i danni patiti per la forzata [redacted] del dipendente. L'eventuale ritocco dei costi assicurativi per le polizze «rc auto» [redacted] ripercuoterebbe, così [redacted] avviene per le altre contribuzioni collettive, in maniera mutualistica: vale a dire che ogni motorizzato sarà tenuto a contribuire, sia pure in misura minima, all'estensione della parità dei diritti fra cittadini.

AR.BE.MA.

Produzione ■ vendita integratori, nuclei, mangimi per bovini, suini, polli e ovaiole, conigli, pesci

★

SEDE E STABILIMENTO
POIRINO (TO)
Via Carmagnola, 6/5
Tel. (011) 945.0256 - 945.0585

CONCESSIONARI
nei capoluoghi, nei centri agricoli delle pronvince di: TORINO - CUNEO - ASTI ALESSANDRIA - AOSTA - IMPERIA

M.R.A.C. s.n.c.
■■■■ ■ ALLUMINIO

Serramenti per edilizia,

Vetrine per negozi, verande, Pareti mobili, gelosie

Via Conte Rossi ■ Montelera, 57
Chieri - Tel. 942.2475

Controfinestre - sali scendi con zanzariera

A costo inferiore alla concorrenza
Produzione vetro a camera e vetri in genere

DITTA FLORIS GIUSEPPE

Telefono interno M.R.A.C.
■■■ serali 945.11.64

RISPARMIARE RISCALDAMENTO
E' FACILE - FINO AL 30%

CONTROPORTE
CONTROFINESTRE
ZANZARIERE
VERANDE IN ALLUMINIO

ALFA-LUM
Implacabili contro il freddo e gli insetti

TARGA GIAN PAOLO
San Francesco ■ Campo
T. (011) 927.8209

ISOL-TAURO
Via Pescatori, 34 - S. Mauro T.se
T. (011) 822.2009

Cammina con...
Herman's
Center Moda
E VIVRAI MEGLIO

SCARPE - BORSE
Abbigliamento in pelle
Il meglio alla portata di tutti

10147 TORINO
Corso Grosseto, 221
Magazzino
■■■ (011) 25.29.44

Siamo presenti alla Fiera di San Martino ■ CHIERI

Chieri città del «terziario» Presto un Ente-Fiere ed un centro commerciale...

Mentre la «Fiera di S. Martino» è in pieno svolgimento, la giunta comunale discute il nuovo piano pluriennale ■ attuazione che prevede la realizzazione ■ un'area attrezzata destinata a servire 80.000 abitanti - Un supermercato alle «Maddalene»

La Fiera ■ San Martino '82 cade in un momento particolarmente vivace e carico di aspettative per il mondo commerciale chierese. Sono in ballo la realizzazione di un centro commerciale alla periferia della città e di un supermercato nel quartiere Maddalene, la creazione di un ente-fiere e la costruzione di un palazzetto in cui ospitare manifestazioni

La giunta comunale (psi pli pri psdi, con appoggio esterno del pci) sta discutendo la messa ■ punto del nuovo piano pluriennale di attuazione: un «*capitolo*» importante dello strumento urbanistico riguarda appunto il centro commerciale che dovrebbe sorgere in un'area individuata nella zona compresa tra strada Vecchia di Riva ■ strada Pessione. Il centro era già previsto nel piano commerciale, approvato dal Consiglio comunale un paio di mesi fa: l'ipotesi era di una costruzione di ▮ mila-8 mila metri quadrati di superficie ■ vendita.

«*Non sarà una somma ■ diversi negozi* — spiega l'assessore ■■■ al Commercio, il socialdemocratico Renato Tosco — *ma un organismo omogeneo che comprende alcuni generi basilari, ■■■ alimentari ■ abbigliamento, e altri ■ completamento (elettrodomestici, mobili, ecc.)*». Il centro non avrà tanto la funzione di alternativa ai negozi cittadini, quanto quella di evitare l'«esodo» di molti chieresi e abitanti di paesi vicini verso Torino, nei grandi supermercati, per la spesa «grossa» del fine settimana: qui dovrebbero gravitare i circa ■ mila abitanti della zona di ■■■ Chieri e un po' considerato il polo commerciale.

Discorso totalmente diverso per il supermercato previsto nel quartiere Maddalene, quasi quattromila abitanti senza un negozio, che da anni protestano per questo ed altri problemi ■ cui soffre la borgata. Il progetto, anche in questo caso, non è ■■■ novità: anzi, da almeno due o tre anni se ne parla. Ora sembra la volta buona, la giunta comunale ha emesso un bando di gara d'appalto, che si concluderà il 13 dicembre con l'apertura delle buste e l'analisi delle offerte; dopo ■ che nel giro di tre mesi dovrebbero iniziare i lavori, entro l'anno il supermercato dovrebbe essere finito.

Come sarà? Il progetto originario (che, però, potrà subire variazioni dall'esito della ■■■ d'appalto) prevedeva 600 metri quadrati coperti su un'area ■ circa mille 300 mq ■ centro del quartiere, un piano interrato per il magazzino, un piano terra per la vendita. «*Ora potrebbe cambiare tutto* — spiega il repubblicano Marino, assessore ai Lavori Pubblici —. *Può anche darsi che, in considerazione del centro commerciale che nascerà poco lontano, ■ decida di contenere le dimensioni sui 250-400 metri quadrati. Per il quartiere credo sarebbero sufficienti*».

La fisionomia della rete commerciale chirese, insomma, può cambiare sensibilmente nei prossimi mesi. «*Chieri assumerà sempre più un carattere di città del terziario* — commenta l'assessore Tosco —. *Questi cambiamenti verso il nuovo sono necessari*». Su questa strada anche le prospettive delle fiere e rassegne commerciali cittadine. La «San Martino» potrà divenire ■■■ appuntamento di rilievo per la regione piemontese. A questo scopo, la giunta sta pensando di organizzare un ente-fiere, costituito da operatori del settore e tecnici specializzati, che sarà incaricato di organizzare la manifestazione annuale (o le due annuali, giacché si pensa di perpetuare anche la rassegna di primavera, sperimentata nel maggio scorso). Sarà anche determinante la costruzione ■ un palazzetto, una sede stabile per questi ed altri appuntamenti: la zona dove costruirlo ▮ già individuata, intorno alla scuola Quarini. A quando i lavori?

■■ Caponi

IL BATTISTERO DEL DUOMO DI ■■■ DALL'INSOLITA FORMA ■■■■

Allevamento di lombrichi e produzione di humus

Vendita di lettiere di lombrico rosso californiano
Offerta di consulenza e tecnologia per impianti

ISTITUTO FERTILIZZANTI BIOLOGICI
Via S. Francesco da Paola, 16 - TORINO
Tel. (011) 888.879

Vendita Promozionale
per rinnovo locali

Bric-à-Brac
Arredamenti

Stradn Chieri 79
Tel. 840301

Pino Torinese

Seicento anni fa un editto Era l'atto di nascita delle due fiere chieresi

Nel 1347 i Savoia autorizzavano le due manifestazioni: una il 22 maggio, l'altra l'11 novembre - Nei primi anni del Novecento la rassegna di S. Martino conosceva il suo primo «boom» - Gli anni bui alla metà del secolo, poi nel '79 la seconda giovinezza

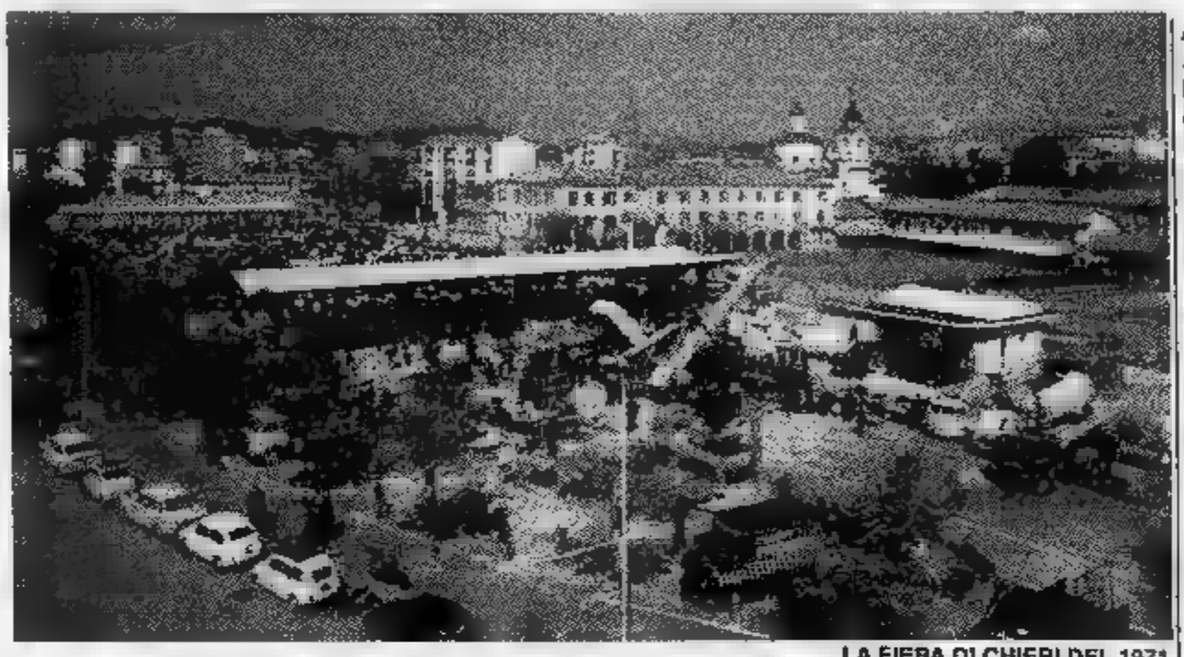

LA FIERA DI CHIERI DEL 1971

A Chieri, da sempre sede di mercati e di scambi commerciali tra la città e la campagna e tra la pianura e la collina, la fiera ha radici antichissime. Nel 1347 i Savoia autorizzavano due l'anno, una il maggio e l'altra l'11 novembre.

Le riconfermava, settantacinque anni dopo, il duca Amedeo VIII, seppure in data leggermente diversa: 21 maggio — giorno della festa dei Santi Giuliano e Basilissa, protettori della campagna chierese — e 6 novembre: la prima, la fiera primaverile, era il momento della vendita di un terzo dei prodotti dei raccolti. A novembre l'attività commerciale della fiera era assai più intensa, l'agricoltore vi vendeva la seconda parte del raccolto, il vino, i capi d'allevamento (soprattutto maiali) e acquistava le sementi. Ogni fiera durava dieci giorni e in questo periodo chiunque poteva entrare in città e fermarsi senza paura di essere arrestato o di vedersi sequestrare i beni che portava con sé anche se aveva pendenze con la giustizia.

Nei secoli seguenti le fiere hanno un'importanza sempre crescente. Quella di novembre diviene la «fiera di San Martino», dedicata al santo protettore dei traslochi: era la festa di fine e inizio stagione in cui si stipulavano i contratti per la nuova annata. Finita la festa i contadini sloggiavano dai campi verso nuove mezzadrie: era il triste giorno in cui i carri trainati a mano prendevano la via del «trasloco».

La «fiera di San Martino» assume una notevole importanza nei primi anni del nostro secolo: nel 1900 la sua durata veniva portata da uno a sei giorni, che diventavano tre nel 1904. Il momento culminante era la presentazione e la premiazione dei bovini: anzi, la mostra bovina divenne la principale attrazione della prima edizione della fiera di San Francesco, che ebbe luogo il 27-28 gennaio del 1928 (fiera stata istituita dal Consiglio comunale e si svolgeva nell'allora piazza San Francesco, oggi piazza Dante).

LA CHIESA DI S. ANTONIO

Nel 1927, per l'occasione della «fiera di San Martino», venne inaugurata una fiera del cardo: allora, questo ortaggio veniva prodotto in grande quantità nel territorio chierese e delle diverse varietà coltivate in Piemonte i cardi di Chieri erano i migliori.

Gli orticoltori della zona producevano essi stessi i semi ricavati dagli esemplari migliori: così sul mercato torinese di Porta Palazzo (dove erano venduti per la maggior parte) giungevano cardi stupendi, alti un metro e mezzo, dieci centimetri di diametro, del peso anche di venti chili. La raccolta avveniva per lo più tra la metà di ottobre e la metà di novembre: la festa di San Martino, quindi, capitava nel colmo della stagione. La fiera del cardo aveva un carattere regionale: si parla di un pubblico enorme alla prima manifestazione, trentamila persone venute dai dintorni, da Torino, da Asti. Si ripeté nel '28, nel '35, '36 e '38.

Intanto, il tempo logorava la resistenza delle fiere chieresi: nel 1928 scomparve quella di San Francesco, a gennaio, e nel 1937 quella primaverile, dedicata ai santi protettori Giuliano e Basilissa (la festa restò, ma non più accomunata a una manifestazione fieristica, che è stata poi riscoperta nel maggio scorso). La «San Martino» invece, restava in vita. Comincia a sentire il peso del tempo alla fine degli Anni 60: trasformata quasi soltanto in una chiassosa festa paesana, con le giostre per i bimbi e i banconi del torrone e nient'altro, vedeva svilirsi l'antica tradizione.

Nel 1979 è stata riscoperta: non più intesa soltanto come momento d'incontro tra campagna e città, ha saputo diventare un appuntamento significativo dal punto di vista della vitalità del commercio di Chieri. «Ora c'è il rischio che appaia sempre uguale a se stessa — *dice l'assessore al commercio, Renato Tosco* —. Bisogna trovare una formula, sia organizzativa sia tecnica, che la renda moderna, capace di richiamare sempre più espositori da tutto il Piemonte e da altre regioni».

C.

Per la tua
Alfa Romeo
CONCESSIONARIA
NOVAR
COFI LEASING
DILAZIONI FINO A 42 MESI
SENSAZIONALE su tutte le
ALFASUD
1.000.000
di sconto
CHIERI - Vendita e esposizione
C.so Torino 17 - Tel. 942.5155
Assistenza
C.so Cibrario 1 - Tel. 94.25.131
Cortesia e serietà
Chiesta aut. legge n. 80

STUDIO ODONTOIATRICO INFANTILE
[illegible]
Via San Francesco d'Assisi 1 (Piazza Dante)
CHIERI - Tel. (011) 942.4381
Orario: Lunedì Martedì Giovedì e Venerdì 14,30-19

la RAPIDA GAS informa....
che con le caldaie murali
il risparmio del 30% è effettivo
60% in meno rispetto al boiler elettrico
30% in meno rispetto ai vari tipi di riscaldamento
[illegible] problema di applicazione, perché la RAPIDA GAS [illegible] questi prodotti, garantisce l'applicazione e l'assistenza
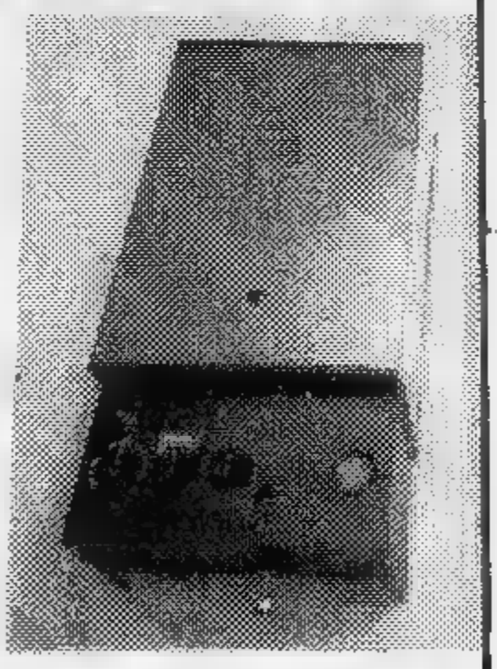
la RAPIDA GAS via [illegible] Chieri

Automobilisti, sta arrivando il freddo,
se vi occorre una nuova batteria
per la vostra auto, ricordatevi che
dall'ELETTRAUTO
BERTONE
in via Marconi 1 Chieri
Tel. 947.26.96
troverete un vasto tipo di batteria
a cui non occorre più manutenzione
a prezzi eccezionali e con garanzia
per 24 mesi.
VISITATECI SENZA IMPEGNO

FAVARO BRUNO
Automatismi per cancelli
tipo a battente scorrevole e sbarre idrodinamiche
Telecomandi a trasmissione ed a raggi tipo laser
Siamo a vostra disposizione per qualsiasi preventivo e dimostrazione
alla Fiera di S. Martino a Chieri stand n. 114
FAVARO BRUNO
Str. Torino, 21 - PINO TORINESE (TO) - Tel. (011) 840.565

Un vino rosso come il rubino si presenta ai buongustai E' il Freisa, nobile e prezioso

Nello stand della «Confraternita», un assaggio gratuito per tutti i visitatori - «E' un vero nettare, ma la produzione è in crisi: troppi viticoltori abbandonano, per dedicarsi ad attività più redditizie» - Ma c'è un piano per il rilancio in tutta la zona

LA CANTINA SOCIALE DI

«*Rosso rubino il suo colore, il lampone la viola il suo profumo, gustoso e asciutto il sapore. E' un vino che parla di ieri, il suo nome è Freisa di Chieri*». Il cartello scritto a mano in bella scrittura campeggia nello stand della «*Confraternita del Freisa*», a metà strada circa del percorso obbligato tra i colori e le luci del capannone allestito per la Fiera di San Martino. Basta fermarsi qui, al bancone, e chiedere un assaggio: un bicchiere di nettare chierese è offerto in degustazione gratuita, insieme a salatini, grissini e olive, tanto per stimolare il palato.

La «Confraternita» festeggia proprio in questo periodo i suoi due anni di vita: nacque dalla Fiera di San Martino '80, e si costituì grazie all'interessamento del presidente della Pro loco, Gastaldo, che per primo sparse la voce nel mondo agricolo chierese. E' associata alla Fice (Federazione italiana circoli enologici) e raccoglie alcune decine di soci, per la maggioranza vitivinicoltori, con qualche appassionato estimatore.

Qual è lo scopo della Confraternita? Fin dalla sua fondazione, quello di far conoscere e rivalutare la produzione del vino «*Freisa di Chieri*».

«*Siamo partiti dalla constatazione, per noi dolorosa* — racconta Angelo Caselle, di professione impresario edile, amatore del Freisa, un po' il portavoce della Confraternita — *che molti piemontesi, persino molti torinesi, non hanno mai sentito parlare di "Freisa". Lo sa che quando abbiamo portato il nostro vino alla rassegna di Torino, Vinincontri, nell'81, qualcuno si stupiva? Credevano che il "Freisa" fosse un additivo frizzante...*».

Il vino Freisa, in effetti, è poco conosciuto, viene prodotto per la metà circa nel Chierese, il resto nell'Astigiano e in tutto rappresenta il 5-6 per cento della produzione vinicola piemontese. Eppure, nella zona di Chieri non sono più una decina le aziende che ne difendono il nome e l'antico prestigio; molti viticoltori, con il tempo, hanno abbandonato questa produzione per dedicarsi ad altre, più redditizie. «E c'è da capirli — dice ancora Caselle — negli anni passati molto del loro vino restava nelle botti, invenduto, e la gente continuava a comprare vini da tavola, magari di qualità inferiore, ma a prezzo più accessibile».

Ma allora che fare per diffondere il Freisa? In questi due anni di attività, la Confraternita è data gran daffare. E' stata presente alle Fiere chieresi e alle rassegne di Vinincontri di Torino. Ha anche lanciato una proposta interessante a tredici Comuni della zona tipica produzione del Freisa Doc (da Pino Torinese all'Astigiano): sistemare all'ingresso di ogni Comune un cartello pubblicitario con scritto «Comune del Freisa di Chieri»; un modo per dare una spinta all'agriturismo: «*Nessun contadino si arrabbia se qualcuno, magari alla domenica, va a trovarlo in cascina per assaggiare il vino*».

Finora amministrazioni comunali interessate non hanno raccolto le proposte della Confraternita, ma finalmente sembra che qualcosa si stia muovendo. «*E' ancora presto per parlarne* — sottolinea Caselle — *bisogna ancora definire bene le idee. Il Comune di Chieri, però, sembra intenzionato a prendere alcune iniziative decisamente interessanti*»: quali siano è ancora top-secret.

«*Il nostro futuro sui campi* — afferma l'assessore all'agricoltura, Tosco —. *E' una mia idea fissa. Bisogna dare una spinta a tutti i nostri prodotti. E il Freisa è uno dei più importanti*».

L'ottimismo è un po' legittimato anche dalla produzione della vendemmia recente: vendemmia d'eccezione, affermano i produttori di Freisa. Tanta uva e buona, botti colme di vino di qualità superiore. «*Io una vendemmia così non la ricordo da almeno vent'anni* — afferma Luigi Masera, capostipite di un'azienda familiare di Pino Torinese che produce e imbottiglia Freisa d'origine controllata —. *Abbiamo avuto un'estate magnifica e non è grandinato. Sono contento. Ora tanti di quelli che hanno lasciato la vite per il mais si mordono le mani*».

M. C.

QUESTE SONO 2 AUTOMOBILI.

Guardate da vicino la nuova A112, e vi accorgerete che non è un'automobile sola. Sono due automobili, due anime, due personalità diverse che però stanno molto bene insieme quando viaggiano in A112, e ancora meglio oggi nella nuova A112.

L'anima giovane e briosa della A112 ha virtù molto concrete. Un motore brillante, addirittura aggressivo nell'Abarth; una meccanica affidabilissima; una qualità costruttiva superiore; un divertimento e una facilità di guida divenuti proverbiali.
E ancora l'accensione elettronica, la 5ª marcia di serie su tre modelli; consumi ridotti, ridottissimi sulla Junior. La A112 racchiude tutte queste virtù in poco più di tre metri di lunghezza. Per questo è sempre a suo agio in città, nel parcheggio, in campagna, sulle strade di montagna anche innevate.

che ama l'eleganza e un certo stile di vita. La sua linea inconfondibile, la sua spiccata personalità, la raffinatezza con cui è curato il particolare e la ricchissima dotazione di serie ne fanno un'auto d'elite (ed Elite è proprio una delle versioni di maggior successo). La nuovissima versione LX è la più esclusiva di tutte le A112. I suoi interni sono unici nella categoria per stile, livello delle rifiniture e soprattutto scelta dei tessuti.
Ed è la sola "900" ad avere i vetri elettrici di serie.

Oggi la nuova A112 è anche più comoda e funzionale, grazie al sistema di ribaltamento-scorrimento dei sedili anteriori, su tre versioni, che facilita l'accesso ai posti posteriori. E' alla chiusura a libro dello schienale posteriore.
Insomma la A112 è sempre più lontana dalle sue concorrenti in tutti gli aspetti che la rendono un'auto unica.
Anzi, due auto uniche.

Ma la A112 è l'unica piccola auto perfettamente a suo agio anche quando è d'obbligo l'abito da sera. E questa è la sua seconda anima. L'anima di una vettura

NUOVA A112.

Le nuove A112 Junior, Elite, LX, Abarth, ti aspettano dai Concessionari Lancia.

La A112 si può acquistare anche con comode rateazioni SAVA fino a 36 mesi.

AUTOBIANCHI

LANCIA

Concessionaria OTMA Srl.
Viale Fasano 68 - Tel. 947.2572 CHIERI
Nuovo Centro Assistenza Lancia - Autobianchi

Se compri una padella può capitarti di trovarci un pollo...

Fino a domenica sera negli stand della rassegna sono esposte le novità dei generi più diversi, dai mobili ai vestiti, dalle calcolatrici ai quadri - E spesso ci scappa l'affare

IL VECCHIO MERCATO DAVANTI ALL'ARCO DI CHIERI

«Signori e signore, una novità per i chieresi: una doppia padella-fornetto per cucinare bene senza grassi. Il pollo succulento che ho appena fatto cuocere lo dimostra!». Allo stand un visitatore, in vena di spirito, ci prova: *«Ne compro una, mi dà anche il pollo»*. E si porta a casa la padella e il pranzo per il giorno dopo. Succede anche questo alla Fiera di San Martino '82, la quarta edizione della mostra commerciale di Chieri, inaugurata domenica mattina in un'atmosfera da sagra paesana, con l'esibizione delle majorettes, la musica della banda, i discorsi del sindaco Rocca e dell'assessore al commercio, agricoltura e industria Tosco, e il rinfresco.

Nei primi giorni di apertura del padiglione, sistemato in piazza Europa (3 mila 500 metri quadrati di superficie coperta, centoventi stands, una sessantina di espositori per lo più di Chieri e dintorni), il pubblico è affluito numeroso. Forse non ha comprato granché, *«ma è normale* — commenta un espositore — *in Fiera si viene tanto per vendere quanto per farci conoscere: la gente si ferma, chiede informazioni, passa oltre. Ma c'è una settimana di tempo: spesso chi è rimasto colpito da una prodotto, magari lo acquista subito, poi ci ripensa e torna prima che la Fiera si concluda»*.

I generi esposti sono i più diversi: in tutto un susseguirsi di luci e di colori, alternano mobili e vestiti, apparecchi stereo e macchine per scrivere, affettatrici, calcolatrici, quadri e altro ancora. Alcune curiosità attirano l'attenzione: c'è, ad esempio, una singolare tappezzeria murale, confezionata in piccoli sacchetti contenenti una miscela sbriciolata che va disciolta in acqua; stesa sulla parete con una spatola e fatta asciugare, assume l'aspetto di una stoffa. E' importata dalla Cina, spiegano gli espositori, e si può avere in diverse tonalità di colore. Più avanti, un signore distinto è pronto a illustrare, fin nei minimi dettagli, il processo per cui il lombrico californiano produce «humus», utilissimo fertilizzante biologico per la terra, «l'unico — spiega —, che non ha controindicazioni e che limita l'insorgere di erbe infestanti».

Interessante, in un altro stand, la mini-macchina per scrivere elettronica recentemente presentata al Salone della Tecnica di Torino: un apparecchio di dimensioni ridotte (a colpo d'occhio ha uno spessore di 3-4 centimetri, lunga e larga una trentina), portatile, capace, oltre che di dattiloscrivere, di fare calcoli. C'è, poi, poco lontano, per chi ha problemi di parcheggio notturno dell'auto, un garage portatile in plastica, scorrevole su binari metallici.

Due piccole opere d'arte spiccano nello stand degli ortofrutticoltori Chierese: la riproduzione di un Municipio e di una torre, in compensato, interamente ricoperti con semi di girasole, meliga, chicchi di riso, ceci, fave, che con i loro diversi colori «dipingono» i particolari delle due costruzioni. Un bicchiere di vino Freisa offerto al bancone della «Confraternita» e un assaggio di delicata grappa al miele (in uno stand di apicoltura) possono far concludere piacevolmente la visita alla Fiera.

Per chi, invece, desidera finire «in bellezza» attorno a un tavolo, c'è il ristorante interno al padiglione: all'entrata campeggia una scritta «oggi e sempre agnolotti», ma il menù è abbastanza vario (predominano i piatti tipici piemontesi) e i prezzi piuttosto contenuti (una porzione di «bagna caoda», ad esempio, costa 4 mila lire).

La Fiera si concluderà domenica prossima (la chiusura del capannone alle ore 23,30). In questi giorni continuano le serate nella sala-spettacoli sistemata accanto al padiglione, il programma prevede per stasera musiche del maestro Tonino Jorio e i suoi allievi; il complesso «I Rubini» in programma domani, sabato e domenica; venerdì, liscio piemontese con «I Langaroli».

m. c.

nuova POLO

la Volkswagen per tutto e per tutti

vi aspetta per un giro di prova

LOMANTO s.a.s.
Via Roaschia, 9
10023 CHIERI (TO)
Tel. 011/947.1014

LOMANTO

STUDIO ODONTOIATRICO INFANTILE
PEDODONZIA - ORTODONZIA
Via San Francesco d'Assisi 1 (Piazza Dante) - [illegible] - Tel. (011) 942.4381
Orario: Lunedì Martedì Giovedì e Venerdì 14,30-19

HÜRLIMANN Trattori
da 40 a 160 HP
Ricambi ed assistenza - Officina Meccanica
BARATELLA LUIGI
Strada Savona 88 Poirino - Telefono 945.0619

VERGNANO AGOSTINO
FORNITURE COMPLETE PER IMPIANTI IGIENICO-SANITARI E RISCALDAMENTO
ACCESSORI BAGNO
CHIERI
Via Principe Amedeo, 20
Tel. (011) 947.0275

Consulenza in informatica
e organizzazione aziendale
Rivenditori autorizzati calcolatrici Sharp
■ macchine da scrivere Broder
Applicazioni gestionali su elaboratori
IBM
LAMBDA s.a.s.
Piazza Cavour, 3 - CHIERI (TO) - Tel. (011) 942.5187

ECONOMICI

42 Antiquariato

A. COLLEZIONE avori antichi privato vende Telefonare 504.483 - 580.870
GALLERIA Pirra Torino p. Cairoli 32 tel 877.344 acquista dipinti dell'800 e primo '900 massima riservatezza

43 Filatelia, collezioni

PRIVATO [redacted] privato acquista monete [redacted] ed [redacted] Tel. 711.803.
[redacted] privato acquista monete italiane ed estere Telefonare 711 803.

45 Ville, app., [redacted] vacanze, acq.-vend.

[redacted] Casamercato 650.3805 vende rustico semiabitabile con 900 mq terreno servito da luce acqua
A.A.A.A. 10.500.000 Ca[redacted] 650.3805 vende rustico semiabitabile con 600 mq terreno servito da luce, acqua.
A.A.A.A. 11.200.000 Casamercato [redacted] vende nel [redacted] porzione di cascina 1500 mq terreno antistante pianeggiante.
A.A.A.A. 18.500.000 Casamercato 650.3805 vende casetta da rattare con 2000 mq terreno pianeggiante Dilazioni
[redacted]. 24.500.000 Casamercato 650.3805 vende a Lusernetta rustico [redacted] 3 vani Lusernetta fienile 1500 mq terreno Facilitazioni di pagamento
A.A.A.A. 2.500.000 Casamercato 650.3805 vende rustico indipendente con 400 mq terreno servito da acqua luce
A.A.A.A. 37.000.000 Casamercato [redacted] 3805 vende cascinotta [redacted] nell'Astigiano composta da 5 vani porticati cortile terreno servita da strada asfaltata acqua luce pagamento dilazionato.
A.A.A. CASALEGNO A cerca urgentemente case ville rustici in città mare montagna. Ga[redacted] rapidità di vendita e massimo realizzo per contanti Telefonare 011 839 8444
A.A.A. CASALEGNO A cerca urgentemente case ville rustici in città mare montagna. Ga[redacted] rapidità di vendita e massimo realizzo per contanti Tel. 011 839.8444
A.A.A. CASALEGNO A cerca urgentemente case ville rustici in città mare montagna. Garantiamo rapidità di vendita e massimo realizzo per contanti. Telefonare 011 839.8444.
A.A.A. CASALEGNO B 839.8444 Poirino (To) casa in parte rattata su 3 piani con terreno circostante 48 milioni
A.A.A. CASALEGNO B 8398.444 Castagneto Po (To) libero salone con camino camera cucina servizi terrazzo giardino mq 700
A.A.A. CASALEGNO C 839 8444 Mathi (To) libero recente mq 90. 3 camere cucina servizi cantina terrazzo mq 22, box auto
A.A.A. [redacted] C 839.8444 Rivoli (To) piano di villa bifamiliare recente su 2 piani e seminterrato Terreno mq 1110
A.A.A. CASALEGNO C 839.8444 Chivasso (To) libero recente mq 100 2 camere tinello cucinino servizi cantina; volendo box auto.
A.A.A. CASALEGNO D 839.8444 Bruino (To) libero subito alloggio in villa costruzione del 1981 con box auto.
A.A.A. CASALEGNO D 839.8444 Magnone (To) casa libera indipendente di 1 piano con terreno mq 300
A.A.A. [redacted] D 839.8444 Caravino (To). Porzione di rustico parzialmente rattato, terreno mq 1300. 33 milioni 500 mila
A.A.A. CASALEGNO E 839.8444 Rivoli (To) villa bifamiliare libera recente con piano mansardato. box 4 auto terreno mq 750
A.A.A. CASALEGNO E 839.8444 Trana (To) villa unifamiliare libera di 1° piano fuori terra con terreno mq 1000 127 milioni
A.A.A. CASALEGNO E [redacted] Sciolze To villa libera di 2 piani con terreno mq 3000 con frutteto e alberi ornamentali
A.A.A. CASALEGNO F 839.8444 Brandizzo (To) libero nuovo mq [redacted] 2 camere cucina servizi box auto 2 balconi.
A.A.A. [redacted] F 839.8444 Baldissero To villa libera indipendente del 1978 con terreno recintato mq 1750
A.A. RIVOLI zona tranquilla vendesi villetta mq 1100 giardino 5 stanze servizi piano superiore el salone [redacted] servizi piano terreno.260 milioni trattando. Telefonare 789.132.
A. ASTIGIANO 45 km Torino rustico 5 camere cantina stalla fienile terreno mq 350 più mq 1000 acqua luce [redacted] asfaltata L. 35 milioni dilazionabili. Telefonare 0141/40 506
A. CERIALE vendesi in bella palazzina recente [redacted] 2 camere soggiorno angolo cottura arredato vista mare prezzo affare. Telefonare 011/293 301 To.
A. PENSIONATO cerca solo da proprietario casetta o rustico con giardino da coltivare distanza massima da Torino 40 km. Tel 482 223
A. RUSTICO Asigliano 40 Torino 4 camere portico fienile pollaio [redacted] mq [redacted] bella [redacted] collinare luce acqua L. 42 milioni [redacted] Telefonare 0141/94.342.
A Bagnolo Piemonte collina vendo [redacted] nuova costruzione indipendente acqua luce ampio terreno, L. 15 milioni 500 mila [redacted] nare 0175 926 [redacted]
A [redacted] ultimo [redacted] le [redacted] immerso nel verde 3 camere salone cucina servizi stanza giochi cantina più a richiesta spazio [redacted] box vendesi [redacted] 011/713.126 726 980

A Finale Ligure vendonsi villette a schiera prone, giardino posto auto [redacted] mare splendida. Telefonare [redacted] 90 320
A L. [redacted] milioni offro [redacted] verde Canavese casetta completamente indipendente con giardino cintato strada acqua luce telefono. Studio Zeta, telefonare 482.805
A L. 6 milioni 700 [redacted] nel Canavese rustico [redacted] vani giardino posizione favolosa, pagamento interamente dilazionato senza acconto Studio Zeta, telefonare 482.805.
A L. 8 milioni collina [redacted] Verzuolo vendo ru[redacted] con terreno acqua [redacted]. Telefonare 0121/71.274.
A L. 8 milioni vendo casetta bella con [redacted] collina Val V[redacted] fine [redacted]. Tel 011/504.058.
A Melle Valle Varaita posizione panoramica vendo rustico 6 vani 1100 mq terreno a L. 6 milioni Telefonare 011 504.130
A Pragelato impresa vende minialloggio in nuova costruzione, comodo servizi, a L. 36 milioni. Telefonare 0121 71.821.
A Sampeyre in posizione centrale[redacted] libero arredato in stabile di recente costruzione a L. 60 milioni tel. 011/504.058.
[redacted] Sanfront in[redacted] Po vendo rustico in stupenda posizione panoramica comodo[redacted] acqua luce 800 mq terreno. Tel. 0121 71.274
A soli 9 milioni più [redacted] in zona panoramica canavesana 38 km To rustico da riattare con 3000 mq terreno. Tel. 351 393.
A 15.000.000 ampio rustico su due piani da ristrutturare ideale per 3 famiglie Gabetti vende in Meana telefonare 958.9483/9
[redacted] 6 km da Sanremo a S. Stefano Mare vendo alloggio libero arredato [redacted] costruzione cucina salone [redacted] letto bagno terrazzo vista mare cantina e posto macchina. [redacted] informazioni [redacted] 0141 37.330
AFFARONI Immobiliare Roma vende ad Albenga alloggi nuova costruzione [redacted] mono bi-trilocali a partire da 33 milioni Via [redacted] 128, Ceriale (0182) 90.978
ALA DI [redacted] condominio [redacted] alloggio di soggiorno-cucinino 1 [redacted] servizio [redacted] box auto. Casa-Nova 920.9705
ALBENGA frazione rustico da rattare pro[redacted] approvato per 3 minialloggi [redacted] 1500 [redacted] terreno ottima posizione tel. ufficio 596 237
[redacted]A libero, centrale, ingresso, [redacted] giorno due camere, cucina, bagno, ripostigli [redacted] balconi 95 milioni Gabetti 019 37.310
ALLOGGIO arredato panoramico Sauze d'Oulx fronte partenza impianti 4 camere cucina servizi Affare 515 532.080
ALLOGGIO libero 2 [redacted] tinello cucinino e box auto [redacted] Luserna S. Giovanni km 50 da To A L. 65 milioni Tel [redacted]
ANDORA [redacted] vende 2/3 vani e servizi fronte mare mono-bilocali in costruzioni rustiche Telefonare 011/630.085.
[redacted] 8 milioni [redacted] Andora Albenga [redacted] impresa vende stupendi mono-bi-trilocali vicinissimi al mare ampi [redacted] termoautonomo. Mutui, dilazioni Telefonare 0182 542.260 - 011 788.115
ASTIGIANO a [redacted] km da Torino, casetta libera [redacted] in paese, 2 camere, cucina, bagno, orto, acqua, luce, negozi, vendo a L. 30 milioni, dilazioni [redacted] 011 - 710.968.

[redacted]NECCHIA

Les Arnauds privato vende pronto subito alloggio con soggiorno angolo cottura camera letto bagno. Dilazioni pagamento Telefonare [redacted].513 - [redacted]

BARDONECCHIA Sica vende monolocale bilocale trilocale acquisto diretto da impresa possibilità di dilazioni Telefonare 0122/99.715 - 98.47
[redacted] Sica vende appartamenti più dimensioni a prezzi interessanti acquisto da privato. Telefonare 0122/99.715 - 98.47
BARDONECCHIA via Medail recente piano alto soggiorno 2 camere cucinino L. 130 milioni. Risparmio Casa, tel. 549.916
BELLA casa indipendente abitabile 4 camere cucina bagno 1600 mq terreno 38 km TO Castellamonte 45 milioni Tel. 396.635
BORGHETTO S. Spirito: fronte mare, ingresso, soggiorno, cucina, camera, bagno, balconi, confortis. Tel. Gabetti 019 37.310.
BORGIO Verezzi: 100 mt. mare, appartamento 3 locali, servizi, ripostiglio, balcone, cantina, confortis. Gabetti 019 37.310 - 25.435
BRA casetta libera soggiorno 3 camere cucina servizi cortile e box terreno mq 3600 circa L. 55 milioni. Telefonare 011/441 027
BRUSASCO libera panoramica indipendente casa su 2 piani di mq 300 con terreno mq 23 mila 75 milioni tel. 011 502.383
CALABRIA Falerna alloggi in villini 1-2 piani pronti, 100 mt dal mare, minimo alla prenotazione, iva 2%. L. 17 milioni più mutuo Vende Prom im Tel 011 511 064
CALABRIA Villaggio del Golfo [redacted] aeroporto, stazione, direttamente sulla spiaggia, dotato ogni servizio vende appartamenti signorili da 18 milioni dilazionabili, mutuabili. Torino 761 591
CANAVESE vendesi r[redacted] rustico con orto sufficiente contante 20 milioni più mutuo. Tel. 758.863
CASA a 40 km To con 3 vani stalla fienile cantina completamente indipendente. Tel. 0172 415 214
CASA caratteristica completamente ristrutturata stupenda posizione collina Brossasco comoda impianti sci vendo. Tel 011/504.130
CASA di campagna vicinanze Carmagnola progetto approvato 6 vani bagno giardino privato vende. Telefonare ore pasti 0175/75.345
CASA indipendente presso Saluzzo 6 vani servizi magazzino tettoie porticato terreno mq 3800 L. 56 milioni tel 011/974.420
CASA nell'Astigiano 4 camere portico cortile acqua luce comoda negozi indipendente. L. 25 milioni Telefonare 0141 57 289
CASABIANCA libera Bussoleno di Susa in casetta quattro camere tinello cucinino bi-servizi L. 55 milioni tel. 531.310.
CASABIANCA libera San Giorgio Canavese villetta indipendente mq 2600 di giardino L. 86 milioni, dilazionati. Telefonare 531.008

CASABIANCA [redacted] casetta con giardinetto [redacted] a stazione ferroviaria luce acqua gas L. [redacted] milioni. Telefonare 5[redacted]
CASABIANCA 531.310 libera [redacted] Superga villa bifamiliare nuova tripli servizi mq 370 abitabili giardino 273 milioni
[redacted] **BONANNI** [redacted] a Bardonecchia in casa [redacted] costruzione [redacted] ghetto [redacted] dimensioni possibilità mutuo a [redacted]oni. Tel. 0122/901 367.
CASALEGNO DI [redacted]ANNI vende a Bardonecchia mono[redacted] mq 47 soleggiatissimo zona centrale. Tel [redacted]901.367.
[redacted] di Bonanni vende a Giaglione villa arredata [redacted] 2 piani [redacted] con [redacted] abitabile [redacted] camere [redacted] doppi servizi giardino e garage. Telefonare 0122/31.914
[redacted] Bonanni vende a Chiomonte posizione centrale ampio rustico su [redacted] piani [redacted] ristrutturare con possibilità realizzo 2 appartamenti. [redacted] 0122/31 914
[redacted]GNO di Bonanni vende [redacted] rustici da ristrutturare con terreno servito da [redacted] qua strada luce. Telefonare 0122/31.914.
CASAMERCATO 650.3805 libero Brissago lago Maggiore in villa d'epoca salone 2 camere cucina servizi. Dilazioni.
CASCINOTTE e rustici varie soluzioni da Cumiana [redacted] Pinerolese prezzi modici ed interessanti. Per informazioni telefonare 349 0246 - [redacted] 6302
CASETTA colline [redacted] Val [redacted] 4 vani libera subito adatta fine settimana vendo L. 15 milioni [redacted]
[redacted] indipendente panoramica Valchisone cantina cucina 3 [redacted] bagno riscaldamento [redacted] a L. [redacted] milioni 500 mila. Tel 011 710.968
CASETTA libera vicinanze Ciriè [redacted] da Torino box giardino orto finemente ristrutturata 33 milioni Telefonare 380.231 Gueli
CASETTA Val d'Aosta due camere tinello cucinino [redacted] cantina termo [redacted] milioni dilazionabili [redacted] 748.723
CASTELLAMONTE casetta indipendente con giardino [redacted] mezzi pubblici prezzo interessante Tel 380.231
CAVOUR Pinerolese vendo cascinotta indipendente ampio fabbricato acqua luce terreno. Telefonare 0121 718.21
CERES Procena [redacted] subito abitabile 3 [redacted] cucina servizi cantina [redacted] tel. [redacted]
CERIALE [redacted] alloggio [redacted]ero camera cucinotto bagno ingresso cantina [redacted] milioni [redacted] di pagamento [redacted] 0182/904 00 - 908.85 sera
CESANA liberi prestigiosi appartamenti bicamere ingresso [redacted] arredati elegantemente nuova costruzione mutuo [redacted] eventuali permute [redacted] alloggi liberi a Torino Telefonare Eurocase 547.470 - 513.681
[redacted] (Val Susa) rustico abitabile 6 camere stalla fienile [redacted] a [redacted] pubblici, [redacted] milioni. Telefonare [redacted] Gueli.
CIRIE' S. Carlo prestigiosa villa unifamiliare plurilocali e servizi grande [redacted] terreno mq. 6000 tel. 920 8843.
COLLINA Verzuolo inizio Valle Varaita casetta rustica 3 [redacted] acqua [redacted] terreno e L. 18 milioni Tel 011 599.816
CRISSOLO centro [redacted] libero, recente costruzione tutti comodità. [redacted] per informazioni 0141/348 82.
CUMIANA vendesi ville L. 100 milioni 115 milioni 180 milioni [redacted] 905.8206 - 905 9287
DIANO Marina - [redacted] Borello, panoramico residence in costruzione, dotato di tennis - parco giochi Proponiamo bilocali [redacted] ingresso indipendente, giardino, [redacted] da 47 milioni dilazionabili Gabetti Savona 019 37 310 - 25.435
FINALE Ligure (Finalpia) vendesi alloggio 3 vani + 2 balconi + cantina 150 mt mare, L. 110 milioni Telefonare 019 600.685 - 65.152
[redacted] Spotorno a 400 mt [redacted] mare in posizione collinare vista panoramica vendiamo [redacted] prestigiosa [redacted] parco e piscina [redacted] lendo completamente [redacted]. Telefonare [redacted]
GABETTI [redacted] 0184/880.111 via Hope vista mare soggiorno due camere cucina due bagni balconi cantina, posto auto
GABETTI Sanremo 0184/880.111 corso Inglesi in parco secolare vista mare soggiorno due camere cucina bagno cantina [redacted] rifiniture prezzo conveniente
[redacted]ETTI Sanremo 0184/880.111 cinque minuti mare tra gli ulivi in costruzione mono-bilocali posto auto da 42.500.000 sufficiente 12 milioni al compromesso rimanenza comode dilazioni
GABETTI [redacted] 0184/880.111 pochi km da Alba [redacted] cuore delle Langhe panoramico proponiamo bilocali in complesso di nuova costruzione a 30 milioni su[redacted] rimanenza comode dilazioni
GIAVENO immobiliare Piemontimmobili tratta le vostre ville allogg[redacted] rustiche acquisto vendita. Tel. 937.70[redacted]
G.R. L'immobiliare - Fro[redacted] villa [redacted] bifamiliare composta di 2 alloggi al 1° piano ampio piano terra di mq 220 piano interrato garage terreno. Telefonare 320 524
G.R. L'immobiliare [redacted] villa nuova prefabbricata in parte su 2 piani cucina salone [redacted] camere c[redacted] doppi servizi terreno [redacted] cintato mq 1500 Telefonare 320.524.
G.R. L'immobiliare, Frossasco villa nuova cucina [redacted] 2 camere [redacted] mansarda [redacted] ge taverna terreno. Telefonare 320.524.
[redacted] L'immobiliare Roletto villa signorile nuova costruzione [redacted] salone 2[redacted] servizi mansarda seminterrato terreno mq 2000 Telefonare 320.524.
G.R. L'immobiliare Frossasco alloggio libero comodo ai servizi ingresso cucina soggiorno 2 camere servizi garage lire 48 milioni. Telefonare 320.524.
G.R. L'immobiliare Lusernetta alloggio libero arredato [redacted] ingresso cucina soggiorno [redacted] camere servizi cantina [redacted] giardino [redacted] Lire [redacted] - [redacted] Telefonare 320.524

[redacted] L'immobiliare, Roletto alloggi in [redacted] ristrutturato cottura soggiorno camere servizi giardino [redacted] posto auto [redacted] panoramica. Telefonare 320.524.
G.R. L'immobiliare, Bricherasio centro paese allog[redacted] libero cucina tinello 2 camere servizi cantina, lire 56 milioni compreso mutuo Telefonare [redacted]4
G.R. L'immobiliare. Frossasco centro paese casa libera da ristrutturare possibilità 4 alloggi negozi garages, prezzo interessante. Telefonare 320 524.

IPIM MONTAGNA

libero Salice d'Ulzio in palazzina soggiorno camera cucinotto servizi 80 milioni dilazionabili tel. 749 719 741.2643.

IPIM [redacted]

libero Sestriere (Grangesises) prestigioso m[redacted] soggiorno 2 [redacted] tà bservizi box tel. 011/515.582.

IMPERIA Grimaldi vende libero nuovo [redacted] la pied-a-terre arredato soggiorno camera servizi 17 milioni Tel 0183.273.211.
[redacted] «Volpi» - Cervo vende alloggio ristrutturato [redacted] mare in centro storico Tel. 011 447.1069 - [redacted] 388 - 44.372
[redacted] «Volpi» - Andora vende alloggetti panoramici riscaldamento autonomo, mutuo - dilazioni. Tel. 011 447.1069 - 0183.44.388.
[redacted] «Volpi» - Carmagnola vende: palazzina in [redacted] urbanizzato Mutuo S. Paolo dilazioni. Tel 877,0097 - 877.3555
[redacted] «Volpi» - Carmagnola vende alloggi in palazzina finiture accurate, riscaldamento autonomo, mutuo S. Paolo, dilazioni Tel. 977.0097 - 977.3555 - 447.1069.
[redacted] Valle Po a San Front vendo casetta rustica con terreno comoda paese [redacted] asfaltata a L. 14 milioni. Telefonare 0121 712.74.
[redacted]. In Valpellice, ampio monolocale, libero, con servizi e veranda, comodo ai negozi, L. 20 milioni. Tel 518.985 - 516.283.
INV.IMM. ricerca in provincia di Torino alloggi, case di campagna o montagna, adatti per fine settimana. Telefonare 516.283.
INV.IMM. vende a Baldichieri (45 km To) casetta rimodernata [redacted] terreno, comoda ai negozi, L. 52 milioni. [redacted] 518.985 - 516.283.
INV.IMM. vende nelle valli di Lanzo casetta [redacted] con 1600 mq di terreno L. 48 milioni Telefonare 518.985 - 516.283
INV.IMM. vende nell'Alto Canavese alpeggio di 300.000 mq con 6 b[redacted] L. 38 milioni. Telefonare 518.985 - 516.283
INV.IMM. [redacted] a Luserna S. Giovanni am[redacted] monolocale con servizi e veran[redacted] L. 20 milioni. Telefonare 518.985 - 516.283
IPI Valle d'Aosta-Arnley St. André località a 100 m s.l.m. a 10 km dal casello autostradale di Chatillon, punto ideale di partenza per le stazioni sciistiche di Cervinia e Valtournenche, vendiamo appartamenti varie dimensioni da 97 milioni 400 mila più mutuo Tel 511 382 Aosta 0165 43.741.
IPI Valle d'Aosta-Courmayeur, vendiamo soggiorno, angolo cottura, 1 camera bagno box, 120 milioni [redacted] 511.382 [redacted] 0165 43.741.
IPI Valle d'Aosta-La Salle ristrutturazione centralissima, vendiamo appartamenti disposti su 2 piani, ottima esposizione [redacted] 80 milioni. Tel. 511 382 Aosta 0165 43.741
IPI Valle d'Aosta-Saint Pierre, vendiamo bilocale [redacted] box, 54 milioni. Telefonare 511 382 - Aosta 0165 43 741
[redacted] d'Aosta-Gignod frazione Buthier, località a 1200 m s.l.m. a 10 km da Aosta, vendiamo rustico [redacted] ristrutturare, 40 milioni. Telefonare 511.382 - Aosta 0165/43.741.
IPI Valle d'Aosta. La Thuile vendiamo centralissimo monolocale arredato in tipica casa ristrutturata, 80 milioni. Telefonare 511.382 - Aosta 0165/43.741
[redacted] d'Aosta. [redacted] Vincent, rustico parzialmente ristrutturato composto [redacted] appartamenti, 55 milioni Telefonare 511.382. Aosta 0165/43 741
[redacted] Valle d'Aosta, Saint Christophe, zona residenziale di Aosta, ottima esposizione, vendiamo villa con terreno, [redacted] milioni [redacted] 511.382 - Aosta 0165/43.741
IPI Valle d'Aosta, Entrebin, soleggiata località [redacted] collina di Aosta, vendiamo soggiorno 2 [redacted] bagno [redacted] cantina posto auto coperto, 65 milioni Telefonare 511.382 - Aosta 0165/43.741
IPI [redacted] d'Aosta. Cervinia, sulle piste da sci, splendida posizione panoramica, vicinanze paese, vendiamo appartamenti varie dimen[redacted] Facilitazioni di pagamento Telefonare 511.382 - Aosta 0165/43.741
IPI 511.382 [redacted] costruzione appartamenti anche liberi camera tinello cucinino bagno ingresso [redacted] auto Prezzi interessanti.
[redacted] 511.382 libero Bardonecchia condominio Paradiso spazioso: soggiorno 3 camere cucina doppi servizi ingresso box auto.
LA SALLE (Ao) alloggi di costruzione di soggiorno camera [redacted] a giardino, L. 125 milioni Telefonare 011/441 027
LANZO Cafasse vendonsi abitazioni rustiche, indipendenti, abitabili, con terreno acqua e luce. Casa-Nova 920.9705
LOANO Ceriale accesso diretto indipendente al mare impresa Dutto [redacted] direttamente alloggi [redacted] rifiniti. Telefonare 019/688 109
[redacted] investire solo scegliendo il meglio [redacted] complesso residenziale «Loano 2» direttamente dall'impresa appartamenti pro[redacted] soggiorno angolo cottura [redacted] e bagno terrazzo o giardino riscaldamento autonomo posti auto box verde attrezzato a partire da L. [redacted] più [redacted]. Per informazioni tel. 011 293.434 - 019 669.579.
MIGLIANDOLO a 5 km uscita casello Asti Est vendesi rustico [redacted] indipendente 4 [redacted] 3000 mq acqua luce L. [redacted] milioni Minimo contante 18 [redacted] Tel [redacted] 019 [redacted] 633
MONTOSO in palazzina [redacted] monolocale completamente [redacted] con posto auto, L. 36 milioni Risparmio Casa, 549.916

OSPEDALETTI alloggio signorile, mq 120, fronte mare, piscina condominiale, posto auto, privatamente vendo, Intermediari, mutuo. Tel. 0121 - 72.494
OULX libera recentissima monocamera con angolo cottura servizi, volendo box. Mutuo fondiario, facilitazioni. Telefonare 501.970.
PILA residence Cal Blu monolocale arredato 6 posti letto posto auto L. 130 milioni meno mutuo Risparmiocasa 513.078.
PINO Torinese libera casa indipendente bifamiliare di mq 270 su 3 piani con terreno mq 2000 L. 248 milioni. Tel. 502.383.
PORTO Maurizio Imperia costruttore vende fronte mare alloggi 1/2 camere e mansarda giardino. Tel. 011/530.085.
PRAGELATO alloggio panoramico signorilissimo in palazzina 2 camere soggiorno cucinotto bagno cantina posto auto finiture accuratissime arredamento nuovo 8/9 posti letto mutuo facilitazioni dilazioni o permuta. Orieb Turistica Sas tel. 011/531.027 - 540.220
PRAGELATO capoluogo condominio caratteristico seminuovo minialloggio 2 arie panoramico ingresso soggiorno cucina bagno 4 posti letto arredato posto auto vende Orieb Turistica Sas tel. 011/531.027 - 540,220
PRAGELATO nuovissimo bilocale con caminetto monoblocco giardino privato box. Telefonare 545.626.
PRAGELATO vendo alloggio ristrutturato a nuovo, libero subito comodo ai [redacted] Telefonare 0121/71 274
PRIVATO vende o permuta alloggio in Sanremo via Dante cucina 3 camere servizi con alloggio libero in Torino Tel 704.268
PRIVATO vende in Sanremo monocamere divisibili, in parco residenziale ottima occasioni. Telefonare ore ufficio 011/487.190

RIVALTA

vendo rustico grande stalla porticato terreno Per informazioni, [redacted] 340.0246 - [redacted]

[redacted] S. Margherita recente vicinanze porto 2 [redacted] tinello cucinino servizi. Risparmiocasa 513.078
RUBIANA liberi in nuova palazzina ingresso soggiorno cucinino camera posto auto orto da L. 50 milioni. Fidalcase tel. 959.1122.
RUBIANA vecchia casa di campagna libera indipendente con 1000 mq di terreno 9 vani 65 milioni. Gabetti Rivoli. 958.9483
[redacted] di ogni tipo, vari prezzi, dimensioni e località, da ristrutturare e ristrutturati, mutuo Casamercato 650.3805.
RUSTICO Agliano [redacted] subito abitabile 4 vani con bagno [redacted] attrezzata orto vigna. [redacted] 5767
RUSTICO indipendente 40 km Torino adatto fine settimana 4 vani 650 mq di terreno L. [redacted] milioni 500 mila tel. 011/974.420.
RUSTICO libero vendesi a 5 km uscita casello Asti Est su 2 piani 150 mq per piano acqua luce possibilità garage lavanderia, terreno 30[redacted] metri, lire 45 milioni, minimo contante 15 milioni Telefonare 584.[redacted]
RUSTICO [redacted] Canavese 40 km da Torino 3 camere stalla fienile orto da ristrutturare, 13 milioni Telefonare 380 231 Gueli
S. GIORGIO Canavese, villa unifamiliare, cucina, salone, 3 camere, doppi servizi, box, terreno mq 500. Casa-Nova 920 9705
S. RAFFAELE Cimena 20 km Torino casetta collinare indipendente 8 camere [redacted] gno cantina box [redacted] Gabetti 5767.
S. [redacted] al Mare alloggio completamente arredato cucina salone camera [redacted] bagno garage ampio terrazzo vista mare nuova costruzione. Tel. 0141/333.50
SALICE d'Ulzio in recente costruzione, soggiorno, zona pranzo, 2 camere, bagno, box auto, giardino, L. 98 milioni Tel. 513.916.
SAMPEYRE Valvaraita vendo alloggio [redacted] in stabile [redacted] arredato 2 camere cucinino servizi garage. [redacted] 0121/71.821
[redacted] vende direttamente [redacted] loggi e ville con mutuo nuovi e ristrutturati Tel. 0184 64 212 - 62.538 o 011 542.013.
SANREMO libero 150 metri [redacted] 3 camere tinello cucinotta giardino privato posto au[redacted]
SANREMO vicinanze Casinò bilocale angolo cottura arredato 2 b[redacted] L. 103 milioni dilazioni, Risparmio Casa 549.916
[redacted] villa zona Foce [redacted] mt dall'Aurelia soleggiata soggiorno [redacted] 2 camere [redacted] bagni giardino e salone cucina 3 camere [redacted] bagni giardino Tel. 835.083
SANSICARIO [redacted] costruzione monolocali bilocali [redacted] mansarda ampi terrazzi posto auto cantina. Fidalcase tel 959.2001
[redacted] Casalegno Di Bonanni [redacted] a Costa Rey complesso Rey Marina villetta unifamiliare mq [redacted] completa di arredo, vicinanze [redacted] a 100 mt [redacted] mare composta di 2 [redacted] soggiorno cucinino bagno inoltre grande giardino completo di recinzione piante e barbecue affare. Tel. 0122/901.367.
[redacted] Golfo Marinella sul mare prezzo 2 letto bagno verand[redacted]ato posto auto 98 milioni meno mutuo. Tel 0171 553 58
SARDEGNA La Caletta di Porto Rotondo sul mare disponibili appartamenti particolarmente rifiniti prezzi e condizioni interessanti. Casevacanze 011 515.721
[redacted] Marinella Cala Reale [redacted] 2 letto [redacted] bagno veranda arredato posto barca e auto Tel [redacted] 587.014.
[redacted] Pevero Golf, Porto Cervo, [redacted] bellissima villa, ottima vista mare e [redacted] Golf grande giardino Tel 011 587.014
SARDEGNA Portorotondo centro in splendida posizione appartamento da [redacted] mq impresa [redacted] a L. 70 milioni meno mutuo tel. 0171/553.58
[redacted] villaggio Baia [redacted] Marinella disponibili appartamenti sul [redacted] a prezzi [redacted] con 50% dilazionato [redacted] rendiamo forte reddito Padan 011/565.178
SESTRIERE condominio San Giovanni soggiorno cucina [redacted] camere bagno completamente [redacted] posto auto. Gabetti 011 5767.
SESTRIERE frazione Champlas Du Col bilo[redacted] 20 milioni contanti 20 milioni mutuo 30 milioni dilazioni trilocali 10[redacted] milioni meno mutuo dilazioni. Tel. 549.984

[redacted] privato [redacted] vendere 2 alloggi attigui condominio recente centralissimo [redacted] composti ognuno soggiorno cucinotta camera ingresso bagno. L. 72-85 milioni (1 [redacted]e 300 mila mq) oltre a L. 13 milioni ognuno per posto auto [redacted]o contanti [redacted] trattabili. Tel. 511.373.
[redacted] vacanze vende miniappartamenti [redacted] Mar[redacted] (M[redacted]) da 1.150.000 mq [redacted] mesi senza interessi prezzi non rivalutabili Tel 011 631.985 - 0586 41.393.
TELLARO di Lerici Fondaco beni arredato camera cucina bagno vicino mare occasione tel. sera e festivi 011 345.278.
ULZIO libero [redacted] costruzione [redacted] soggiorno ingresso camera mansarda e servizi box auto L. 96 milioni vende Cervino. Tel 749.2623.
VALLI di Lanzo Pialpetta, monolocale nuovo con servizi e [redacted] ottima posizione, riscaldamento autonomo Telefonare 920,0275.
[redacted]A Casteldelfino [redacted] ampio soggiorno letto cucinotta bagno L. [redacted] 500 mila meno mutuo. Risparmiocasa [redacted]
VARAZZE 50 mt. [redacted] mansarda ristrutturata, termoautonomo, [redacted] 60 milioni Telefonare Gabetti 019 37 310 - 25 435.
VENAUS casa bifamigliare con mansarda ideale 2° casa vero affare Terrazzone, tel. [redacted] Brighitta
[redacted] proprietà di 400 mq [redacted] 23 mila mq terreno nel Canavese, richiesta 178 milioni. Telefonare 383.445.
VILLA nel Canavese prestigiose rifiniture ottime 2 piani [redacted] più pi[redacted] terreno cintato. Tel. 011/372.791.
VILLA signorile mq 300 abitazione mansarda magazzino giardino mq 8000 Pralormo Lago della Spina vendo parziale permuta. Telefonare 364.491.
VILLA Valdellatore costruzione recentissima vasta metratura ottime finizioni terreno cinta[redacted]. 011/380.873.
VILLE vicinanze lago [redacted] unifamiliari con terreno cintato indipendenti ottime rifiniture mutuo Tel. 011 [redacted]
[redacted]no mutuo e dilazioni Immobiliare Maddaloni vende a Palau (Sardegna) appartamenti e ville a partire da 38 milioni. Telefonare 566.413 547.950

46 Ville, app., c[redacted] per vacanze, affitto

[redacted] Sica affitta per tutto l'anno o stagione [redacted] ultimi appartamenti Aperto anche la domenica viale Capuccio 3 Telefonare 0122/99 715 - 98.47
CERVINIA Cielo Alto affittasi bicamera 4 letti [redacted] km posto cottura bagno completo. Telefonare 011/550.112
PIETRA Ligure affittasi appartamento [redacted] periodo invernale Tel. 019 645.143
PRAGELATO affittiamo stagione invernale 3/4/6 posti letto bagno box [redacted]. Orieb Turistica Sas [redacted] - [redacted]
[redacted] Valle Varaita [redacted] monolocali arredati [redacted]almente o stagione [redacted]nale. Telefonare 0175 453.08 - 961.34
SESTRIERE affittasi ammobiliato 4 posti letto fronte impianti tel. 011/516.421 [redacted]

47 Alberghi, pensioni

[redacted] Ligure sul [redacted] affittasi [redacted] vitto e senza. Riscaldamento autonomo 2° piano Tel 019 692.095.
LOANO residence Villa Chiara sul mare appartamenti signorili affitto anche settimanali. Telefonare 019/668.007
PIETRA Ligure pensione Albatros sul [redacted] familiare accogliente cucina [redacted] novembre 18 mila Tel 019/647.205

[redacted] Informazioni

ALLA Stinga investigazione controllo infedeltà rintracci ovunque. [redacted] Bruno Buozzi [redacted] golo via Roma Tel 534.815.

51 Occasioni

ARREDARE spendendo poco visitate il nuovo reparto occasioni Barovero via Bertiere 46 [redacted]na Valperga Caluso.
[redacted]TINO del Mobile usato soggiorno camere [redacted] ecc. Strada del Fortino 34 pome[redacted]o Tel. 296 [redacted] dopo ore 15,30

52 Varie

[redacted] **ACQUISTA** antichità anticaglie mobili rinascimento barocco liberty [redacted] sgombre alloggi [redacted] alla R. S. 257.264
[redacted] mobili 800 quadri tappeti arredamenti comp[redacted] argento soprammobili sgombero alloggi [redacted] tel 578.241.
A.A. [redacted]ERO ville alloggi soffitte cantine acquisto mobili '800 e oggetti di vario genere [redacted] anche festivi. Tel. 280.198.
A. MAGA Cleo veggente cartomante radioestesia toglie negatività risolve rapidamente problemi d'amore [redacted] Telefonare 354.575.
ACQUISTA anticaglie mobili oggetti libri [redacted] piuma d'oca [redacted] sg[redacted] alloggi cantine. Tel. 485.440 ore pasti.
DENTIERA rotta? Riparazioni in mezz'ora rammodernamento qualsiasi tipo di protesi mobile Tel. 749.5762.
[redacted] aiuta amore lavoro fortuna interessi sofferenze successo vincita al gioco Tel 835.301 - 830.176, via Mongrando 43.
[redacted] «Circe» [redacted] cartomante [redacted] consiglia risolve problemi d'amore [redacted] tornare la persona [redacted] talismani e pentacoli protettivi Tel 696 6773 [redacted] donne. via Muratori 13 Torino.
[redacted]ONI 175-250 mila giacca gonna [redacted] mila, castorino 650 mila, [redacted] produzione. Via Rodi 24, tel. [redacted] - Grugliasco

VOLVO 360 GLT

Nuova berlina dal temperamento molto, molto sportivo.

Insieme [redacted] Qualità e Sicurezza Dinamica» tipiche della VOLVO questa due litri a 5 posti propone valori tecnici di tutto rilievo [redacted] a 5 [redacted] motore a iniezione di 1986 cc/115 CV [redacted] km/h, accelerazione da 0 a 100 km/h in meno [redacted] secondi, [redacted] anteriore e posteriore ponte De Dion, [redacted] MacPherson, ruote in lega 5,5 x14" e [redacted] a profilo [redacted] sedili regolabili con supporto lombare

VOLVO Qualità e Sicurezza

Alessandria SA.GI.CAR di S. Gagliano - Via Duccio Galimberti, 11 - Tel. 64770 • Asti CONSULCAR s.n.c. di Capuzzo e Maggiora - Via E. Filiberto, 12/14 - tel. 55377 • Biella (Vercelli) GARAGE CENTRALE s.n.c. di Pagella e Donis - C.so Europa [redacted] - Tel. 29850 • Cuneo VAR s.r.l. - C.so A. de Gasperi, 21/23 - Tel. 55466 - 55467 • Alba (Cuneo) F.LLI VEGLIO - Via Rossini 12 - Tel. 49781 • Saluzzo (Cuneo) F.LLI BORGNA s.n.c. - Via Savigliano-Ruata Eandi, 30 - [redacted] 43461 Borgomanero (Novara) FONTANA [redacted] - Via Novara, 95 - Tel. [redacted] • Novara TOTAUTO s.r.l. - V.le Roma, 34 - Tel. [redacted] • Torino ZUAN-CAR s.r.l. - C.so Matteotti, 41 - Tel. 517963/530324/533415/535182/ Moncalieri - Corso Savona, 17 - Tel. 641645 • Torino ZUAN-SERVICE s.r.l. - Via Caboto, 35 - Tel. 595666 • Vercelli BRICCO ANTONIO - Via Monviso, 41 - Tel. 39250

TORINO OFF

■ Curiosità
● Ritrovi
● Corsi
● Circoli

● Teatro ■ scuola
■ Discoteca per «gay»
■ Imparare il cinese

Cooperativa Teatro Zeta / Scuole

Attiva da un decennio nel far teatro ■ educazione ■ impegno ■ ciale, la Cooperativa Teatro ■ diretta da Pier Giorgio Gili, che dal '78 ha trovato sede stabile nella Sala degli Intradossi, vanta oggi ■ buon patrimonio di esperienze ■ che nel campo del teatro per i ragazzi, rivolgendosi agli studenti delle ■ dell'obbligo e ■ superiori sia con un repertorio di collaudata efficacia, sia con corsi di teatro svolti ■ scuole, come arricchimento dei normali programmi, sia ■ chiamando ■ collaborare all'allestimento dello spettacolo i ragazzi ■

I licenali, per esempio, possono ■ sere chiamati in ■ ■ ricercatori, per approfondire le tematiche di un'opera, quelli che studiano disegno per le scenografie, le allieve dell'Istituto della Moda e del Costu■ per ■ abiti di ■ Ci sembrano metodi interessanti per accostare attivamente i più giovani all■ cultura, per educarli dal vivo all'interdisciplinarità, per abituarli al lavoro di équipe.

● LE MEDIE E IL TEATRO

Dove: nelle cinque scuole medie inferiori del Quartiere Pozzo ■

Quando: per cinque mesi, da novembre ■ marzo.

I corsi: di «educazione al teatro», tematiche ■ tecniche. A conclusione, uno spettacolo allestito e interpretato ■ ragazzi.

■ TEATRO GIOVANISSIMI

Quando: da ottobre a maggio.

Spettacoli: dal ■ novembre, «Una favola mai raccontata» di Pier Giorgio Gili, ■■ i personaggi ■■ favole, dei fumetti tv ■ le Maschere della Commedia dell'Arte.

In gennaio, «Il mistero del ricco Epulone», ■■ i «canti e le canzuni» della Sicilia di ieri ■ ■■ oggi (a ■ di Pier Giorgio Gili).

In aprile, «La favola del figlio cambiato», di Pirandello; collaboreranno con l'équipe della Cooperativa Teatro Zeta, le allieve dell'Istituto per la Moda e il Costume.

Con ■■ Cooperativa Teatro Zeta (direttore Pier Giorgio Gili) in collaborazione con l'Aics.

Dove: ■ degli Intradossi, via San Massimo 21. Tel. 871.009 (17-21).

Gay discoteca

Per autentico interesse o per curiosità, per la musica o per i filmini ■ ■ video tape, si può frequenta■ il locale dei gay torinesi, in via Chanoux angolo corso Francia, chiamato Triangolo Rosa. Ma a patto ■ iscriversi al Club, costo ■ ■ all'anno: una misura cautelativa che i gestori, del Fuori, l'organizzazione che ha portato alla ribalta ■ politica e dell'opinione pubblica la condizione omosessuale, devono per forza prendere ■ momento che i gay costituiscono ■ una minoranza come minimo incompresa. Il che non vuol ■ che siano escluse le signore, ■ comunque ■ coppie etero. Purché interessate alla discoteca, i cui prezzi, come sottolineano i gestori, ■ tra i più bassi di Torino, e magari ai film hard core gay proiettati nella saletta sotterranea.

La discoteca: Triangolo Rosa.

■: via Chanoux angolo corso Francia.

Giorni di apertura ■ orari: dalle 21 alle 2, venerdì, sabato, domenica.

Prezzi: L. 4000 il venerdì, L. 5000 il sabato, gratis la domenica. ■■ ■ necessario iscriversi al Club, ■ tessera costa L. 4000 all'anno.

Caratteristiche: proiezione ■ film hard core gay in ognuno dei giorni di apertura. La sala di proiezione è indipendente dai locali ■ discoteca.

Lingue orientali

■ **Centro Studi ■ Estremo Oriente** (Cesmeo) offre l'opportunità ■ imparare tre lingue importanti ■ abbastanza insolite, cinese, giapponese e hindi. Si tratta di corsi triennali tenuti da docenti universitari.

● CORSI ■ CINESE, GIAPPO■ HINDI.

Durata: tre anni.

■ ■ dei corsi ■ già cominciato il 15 ottobre. I prossimi iniziano il ■ gennaio e il 15 aprile '83.

Condizioni: diploma ■ scuola media superiore.

Informazioni e iscrizioni: Cesmeo, via Maria Vittoria ■ (Palazzo della Provincia), nei giorni feriali dalle 9 alle 12, escluso il sabato.

Circolo l'Uovo

L'Uovo, ex circolo femminista, ■ circolo tout court, affronta l'inverno '82 con un programma piuttosto vario ■ nutrito. ■ turalmente la consueta attività di bar e ■ serale — ■ piatti semplici, al limite dell'essenziale, ■ gli spaghetti al paté di olive, il roast beef, lo zabaglione di casalinga memoria — a prezzi molto contenuti, in un'atmosfera piacevolmente casual ■ contorno, volendo, di tarocchi e chitarre. Ma in più offre, ogni venerdì sera, il piano bar ■ Franco Fratta e, grazie alla collabo■ ■ gli Amici del Barolo di Arci Langhe, dedica particolare attenzione ■■ degustazione ■ vini e all'enologia. Inoltre, ■■ in pro■ proposte per tutti i gusti, dal bridge ■ gastronomia langarola, dallo yoga ■ cucina cinese. Eccovi gli appuntamenti di novembre.

■ PIANO BAR

Quando: ogni giovedì sera, dalle 21,30.

Con chi: il pianista ■ Franco Fratta.

Musiche: un po' ■ tutto, ■ i successi del momento e gli hit del passato, anche ■ richiesta.

● FESTA ANNI ■

Quando: il ■ novembre.

Come: con musica, danze ■ possibilmente abiti, trucco, pettinatura di vent'anni fa.

● CENE LANGAROLE

Quando: dal ■ novembre in su.

Con chi: organizzate in collaborazione con Arci Langhe, ■ curate da una cuoca langarola.

Che ■ si mangia: ogni cena è basata su una sola specialità; nell'ordine: sinfonia di tartufi, bagna cauda, i bolliti, ■ fritto misto.

Costo: da 15.000 (per ■ bagna cauda) in ■

Capienza: 40 persone al massimo.

■ ■■ BRIDGE ALLA CINA

Quando: nel mese ■ novembre, in date da definirsi.

I corsi: bridge, cucina cinese, enologia, yoga.

Orari: 18-19 o dalle ■ ■ in su.

Costi: variabili.

Circolo l'Uovo: l'indirizzo: via ■ Domenico 1.

Il telefono: 543.788.

Le responsabili: Maurizia, Carla, Barbara, del collettivo che ha fondato il circolo.

Iscrizioni: con tessera Arci, in qualunque momento nei ■ ■ circolo.

Chiusura: il lunedì.

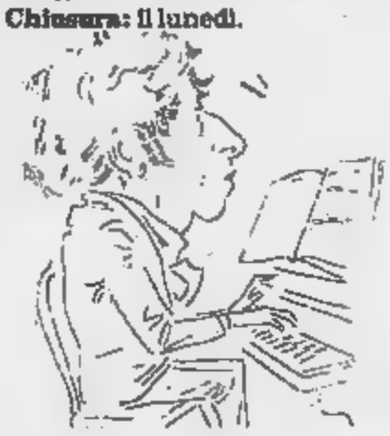

Incontri su Cultura ■ Società

La Cooperativa Teatro Zeta, che organizza anche quest'anno corsi di educazione al teatro rivolti sia a chi desidera una preparazione professionale sia a chi ■■■ approfondire tecnica e cultura, affianca ai suoi programmi ciclì ■ incontri, conferenze, dibattiti ■ colloqui con il pubblico su argomenti a carattere culturale e socio-politico legati ■■ spettacolo ■ all'arte. Agli incontri, coordinati da Roberto Veglia, intervengono giornalisti, critici, docenti universitari, scrittori, artisti, sociologi, magistrati, operatori culturali ■ sociali ecc. Ecco gli incontri di novembre.

Crisi ■ gloria del cinema italiano

Quando: 22 novembre ore 18.

Con chi: Lorenzo Ventavoli, noto produttore ■ distributore cinematografico.

Coordinatore: Roberto Veglia, della Cooperativa ■ ■

Dove: Sala degli Intradossi, via San Massimo 21.

Ingresso: libero per i soci Aics e del Centro Culturale Intradossi, ■ di intervento del pubblico.

Informazioni e iscrizioni: Coop. Teatro Zeta, via San Massimo 21, tel. 871.009 (ore 17-21) e Aics, via Massena 2, tel. 532.381 ■ 10,30-12,30 e 15-19).

● «L'uovo» con cultura
● Rassegna ■■ film
■ Stare insieme

● Dizione recitazione
● Corso d'arte drammatica ■ fonetica

Cooperativa Teatro Zeta

Corsi di recitazione, dizione, espressione corporea.

Teatro come tecnica, ■ anche come cultura. Quindi corsi di educazione ■ ■ (in tutti i suoi aspetti, dalla recitazione alle maschere) non solo per chi vuole fare l'attore ■■ ■■ buona preparazione di base, ma ■ ■ chi desidera conoscerlo meglio, tuffandocisi dentro in prima persona. A questi obbiettivi ■■ i corsi della Cooperativa Teatro Zeta, che affianca alle lezioni spettacoli, conferenze, dibattiti, ricerche su autori ed epoche. ■ a caso i saggi ■■ scelti in modo ■ evidenziare i vari aspetti della tecnica proponendo nello stes■ tempo un approfondimento della cultura teatrale. Per esempio, detti, contrasti, ■ della giullarìa per la dizione; mentre il saggio ■ espressione comprende elementi della danza primitiva ■ tecniche di movimento della ritualità orientale; infine per la recitazione, ■ ■ misura con una commedia del Goldoni. ■ ottobre-novembre la Cooperativa inizia i corsi ■ recitazione, dizione, espressione, a cui più tardi ■ affiancano seminari sul trucco e sulla maschera.

● ■ DI ■

Durata: due anni.

Anno scolastico: ottobre '82-maggio '83.

A ■ ■ ■ quanti desiderano fare l'attore, ma anche ■ chi vuole conoscere il teatro in modo approfondito.

■ dizione, recitazione, espressione corporea, comportamento teatrale, storia del teatro, storia della scenografia, trucco.

Orario ■ primo anno: lunedì ■ 19-22; giovedì ore 19-21.

Quote: L. 25.000 annue, ■ ■ iscrizione, più L. 40.000 mensili.

Docenti: i soci della Cooperativa Teatro Zeta.

● CORSO ■ ■

Durata: circa ■ mesi, dal novembre '82 al febbraio '83.

A ■ serve: ■ quanti, per motivi professionali, hanno necessità di correggere le inflessioni dialettali ■ difetti di voce, e di acquistare una buona pronuncia: soprattutto animatori, presentatori radio e tv, ma anche professionisti, insegnanti.

Orario: martedì dalle 19 alle 21.

Insegnanti: Giovanna Fiscella ■ Giampiero La Bionda, ■■ Cooperativa Teatro Zeta.

Quote: tassa ■ iscrizione, L. 20.000. Corso, L. 120.000 complessive.

● STAGE DI ■ CORPOREA

Si propone ■ raggiungere e ■ esprimere la nostra creatività attraverso la conoscenza del corpo ■ delle ■ potenzialità di espressione e di relazione.

Durata: dal 15 novembre al ■ dicembre.

A ■ serve: a tutti, per meglio comprendere se stessi e ■ altri, e in particolare agli educatori, che devono saper ricevere, capire e sviluppare i messaggi che bambini e ragazzi trasmettono attraverso il corpo e il comportamento.

Orario: tutti i giorni compreso il sabato, dalle 16 ■ 19.

Docente: Mara Cecchetti.

Quote: tassa di iscrizione, L. 20.000; quota globale ■ partecipazione, L. 50.000.

Limitazioni: allo stage ■ sono ammesse più di 20 persone. In caso ■ richieste eccedenti tale numero, sarà programmato un secondo stage in data da definirsi.

Informazioni e iscrizioni: Cooperativa Teatro Zeta, Sala degli Intradossi, via ■ Massimo 21, tel. 871. 009 (ore 17-21) e Aics, via Massena 2, tel. 532.381 (10,30-12,30 e 15-19).

Centro d'Arte drammatica

■ **CORSO ■ DRAMMATICA:** per diventare «attori completi», o almeno per cominciare ■ scoprire i segreti del palcoscenico.

Quanto costa: quota annua di iscrizione, L. 60.000; quote mensili di L. 60.000 ciascuna.

● CORSO DI DIZIONE E FONETICA: per parlare ■ si deve, senza difetti ■ pronuncia e inflessioni dialettali. Utile, in particolare, ■ alcune professioni che comportano il parlare in pubblico o al pubblico. Quindi, ■ che si faccia il disc jockey che l'uomo politico.

Quanto costa: la quota ■ iscrizio■ annuale è di L. 30.000. E poi L. 30.000 ogni mese.

Informazioni e iscrizioni: Centro d'Arte Drammatica, via Carlo Alberto ■

a cura di **Laura Schrader**

GUARNIERI
Massaia proletaria

CELI
Un calcio al passato

ADOLFO CELI (ANTONIO) IMPLORA [redacted] GUARNIERI (CLEOPATRA)

E' curioso isolare nel duello degli antagonisti Anna Maria Guarnieri — Adolfo Celi i momenti di lieve incertezza e le sicurezze che vengono da classe

La Guarnieri, per esempio, si presenta alla ribalta gridando «*Dov'è, dov'è?*», co[redacted] l'ultima delle sedotte [redacted] abbandonate. [redacted] muove [redacted] scatti, sembra una massaia del sottoproletariato in procinto di perdere l'amato bene. Un'impostazione certamente concordata [redacted] lungo con Missiroli, che risalta moltissimo per la collocazione iniziale. Sul teatro passa come l'ombra d'una delusione.

In seguito, la Guarnieri non concede tregua alla propria giustificata stanchezza e — perché no? — all'emozione della prima. Si assicurerà la maggior parte degli applausi, benché il fatto in una serata troppo calda lasci il tempo che trova. Infatti, la Guarnieri reagisce magistralmente a un'intemperanza delle ultime file che applaudono — per riflesso condizionato dai film polizieschi italiani — l'epiteto di puttana che Antonio le rivolge. Lascia passare un'infinitesima frazione di secondo, e gela con il tempismo una tale allegra partecipazione al suo dramma

Ancora splendida nel vis-à-vis contro il messo, centellinato con effetti comici da Shakespeare. Poiché noi sappiamo che il suo Antonio ha sposato per convenienza Ottavia, [redacted] seguiamo meglio ancora nel crescendo degl'interrogativi e nei furori

Un Machiavelli e uno Shakespeare costituiscono le pause dedicate alla prosa da Adolfo Celi, negli ultimi vent'anni trascorsi in Italia al ritorno dal Brasile. Poco: [redacted] attore duttile che, alternando ci[redacted] tv al teatro, conoscerebbe trionfi più approfonditi degli «007» [redacted] dei «Borgia».

L'emozione valeva in maniera evidente per lui più che per i compagni. S'intuiva all'inizio che un maligno pensiero — mi gioco la carriera in quattro battute, una cosa del genere — ne bloccava la spontaneità. Per di più, doveva dire le prime battute, molto liriche [redacted] molto forti, in posizione strana tra chi si adraia [redacted] chi si rigira a terra.

Sarà durata una decina [redacted] minuti l'impressione negativa. Subito Celi ha dato prova di eccellente disinvoltura nel colpi[redacted] con il piede indirizzandolo verso Enobarbo un messaggio da Roma. Sono piccolezze, però quel calcio significava un calcio al passato, un calcio all'avversa fortuna, che comincia a profilarsi.

Infine, s'è imposto con la celebre battu[redacted] contro Cleopatra, trovata [redacted] un avanzo freddo nel piatto [redacted] Cesare. Sarà un'illusione, [redacted] con il tempo Adolfo Celi è giunto [redacted] una concentrazione esemplare. Guardava il tradimento di Enobarbo e la fedeltà di Eros, con serenità singolare, certo di non sbagliare né l'intonazione né la mimica che li avrebbero commentati.

PRIMA | **Antonio e Cleopatra**

GRAN TEATRO
con applausi a scena aperta

Preceduto da un varo lungo e accurato, l'Antonio [redacted] Cleopatra del Teatro Stabile di Torino è andato in scena ieri sera all'Alfieri con un successo schietto e tumultuoso.

E' accaduto che alcuni settori sia in platea sia in galleria fossero imbottiti [redacted] giovani, i quali non hanno preso troppo sul serio la mirabile prosa scespiriana ma, interessandosi piuttosto ai complessi nodi del racconto, ne hanno sottolineati [redacted] vanvera i punti giudica[redacted] più trascinanti. Un continuo nervosismo, un insolito brusio: gli attori non ne hanno tenuto conto [redacted] si sono immedesimati nella linea registica predicata da Mario Missiroli.

Si sa che questo «dramma dell'antichità» esplode in due direzioni diverse: il versante politico mostra il contrasto tra Occidente e Oriente, gli scompensi dolorosi che vengono dalla perdita del potere; il versante amoroso mette a confronto due temperamenti eccessivi in tutto, dalla pretesa di Antonio d'essere l'unico che conti nella vita di Cleopatra alla possessività sconciamente ostentata [redacted] parte di quest'ultima. Per entrambi, cesellava Shakespeare, il tempo passa inesorabile concedendo soltanto scintille di magnanimità, in particolare scintille negative o funebri che si concludono con il doppio suicidio.

Sulla questione privata incombe la questione pubblica, con [redacted] Ottavio Cesare che si direbbe abbia studiato da imperatore [redacted] un Pompeo che gioca ineluttabilmente a fare l'eroe. Nei cinque atti esistono le premesse per dare unità all'opera [redacted] Missiroli ha scelto con gusto tra i mille allestimenti che Shakespeare suggerisce.

Egli conferisce al racconto un'aria arcana, [redacted] fondale blu trapunto dalle costellazioni e studiato dall'astrologia, tra sagome possenti di colonne che incorniciano un'autentica carta geografica. Dall'impianto [redacted] Missiroli e Giuliano si passa ai costumi kitsch di Elena Mannini [redacted] alla musica composita di Benedetto Ghiglia. La serata non è certo di quelle convenzionali, lo sanno gli attori chiamati [redacted] prestazioni pungenti

Se vogliamo, [redacted] eccesso [redacted] fiducia nell'originale impedisce a Missiroli di tagliare proficuamente i cinque atti come pure [redacted] eccesso di oscurità cancella i preziosismi del quadro sulla nave. Al di là di questi rilievi, rimane precisa e secca la risposta degl'interpreti, che portano lo spettacolo [redacted] vertici del professionismo. La lunga tournée che lancerà Antonio [redacted] Cleopatra sui palcoscenici [redacted] mezza Italia si rivelerà fondamentale per l'intera compagnia.

Anna Maria Guarnieri [redacted] Adolfo Celi sono una coppia inedita [redacted] soprattutto originale, che lascia spazio agli altri confidando nella sicurezza del fisico e nella ricettività del temperamento. Si vede chiaramente [redacted] Guarnieri [redacted] Celi, contornati [redacted] Glauco Onorato, Claudio Ferrara, Pino Patti e Beppe Di Mauro, modifichino gli atteggiamenti a lungo provati in base alle divergenti reazioni del pubblico. Un'eccezione viene dal promettente Claudio Pea che restituisce la fissità tirannica del futuro capo-popolo Ottavio Cesare.

Servizi di
Piero Perona

ELIO PETRI
[redacted] cronista con la cinepresa

Con Elio Petri, scomparso in Roma a [redacted] anni, il cinema italiano perde un regista fondamentale, che [redacted] aveva paura [redacted] sporcarsi con gli eccessi nello stile e con il grottesco nella rievocazione.

Sembra strano che un autore tanto nostrano fosse giunto al Premio Oscar, dove [redacted] bada molto al successo [redacted] conseguenza si punta su una comunicativa spiccia e colorita. Invece *Indagine su un cittadino al [redacted] sopra di ogni sospetto* anticipava con la forza del grottesco la decadenza della politica negli Anni Settanta e perciò parlava senza infingimenti a quanti volevano capire, al di là [redacted] al di qua dell'Oceano.

Gian Maria Volonté, che fa un commissario assassino non creduto tale per la posizio[redacted] che ostenta, gli era parso l'interprete ideale per descrivere un'Italia allo sbando ritratta con scanzonate e feroci sottolineature. Volonté annunciava con sarcasmo: *La classe operaia va in paradiso* oppure si trincerava dietro il facile latino di *Todo modo*.

La gente gli credeva [redacted] botto, non pensava di trovarsi [redacted] fronte [redacted] un manichino.

Così Petri, sospinto dal successo, dimenticava gli esordi intimisti e letterari (bello *I giorni contati*, brutto *Il maestro di Vigevano*) per tracciare apologhi vistosi e sofferti. Si guardava d'intorno [redacted] scopriva persino (o fingeva di scoprire) la tv e il teatro. Sul piccolo schermo imponeva il Sartre scontroso de *Le mani sporche*, sul palcoscenico dava nerbo al sociologismo spicciolo di Miller ne *L'orologio americano*.

Sempre più deluso [redacted] ostinato, questo regista che si definiva cronista con la cinepresa finiva [redacted] l'identificare le delusioni di un'intera generazione nel personaggio negativissimo di Giancarlo Giannini nell'opera ultima *Buone notizie*. Tormentato dal [redacted] e consigliato dai mass-media come forse noi tutti, il suo burocrate si vanificava tra gl'improperi in una capitale ostile e infetta.

p. per.

All'Unione musicale
Il pianista in serata no

Pubblico numeroso, quindi, [redacted] grandi aspettative, ma il Beethoven di Pommier, la Sonatina in sol minore, la Sonata n. [redacted] e quella celebre in do diesis (Chiaro di luna), fanno rimpiangere di non essere restati [redacted] casa per vedersi la puntata del Verdi televisivo.

I piani sonori smarginano continuamente [redacted] il fraseggio ne patisce, e poi si aggiunge una pedalizzazione così caotica che si stenta a credere nella veridicità di quel curriculum prestigioso. Dopo [redacted] Beethoven così acerbo [redacted] strapazzato, si pensa che Chopin possa costituire un'alternativa. Di solito, i pianisti che eseguono bene Beethoven sono dei mediocri interpreti di Chopin.

Pommier però smentisce nettamente tale consuetudine, il suo Chopin infatti raggiunge al massimo la mediocrità.

Negli ultimi valzer dell'interminabile serie è parsa però accendersi una pallida luce.

e. re.

Suona la Sinfonica Rai
All'Auditorium anche Malipiero

Questa sera all'Auditorium della Rai il maestro Jaques Bodmer e quattro solisti propongono un programma piuttosto insolito. Nella prima parte della serata due lavori di Haydn, il Concerto per violino e orchestra in do maggiore, un lavoro giovanile dal carattere molto casalingo (della casa del principe Esterhazy ben inteso), [redacted] il luccicante, brioso, abilissimo Concerto per tromba e orchestra che Haydn scrisse alla fine della [redacted] lunga carriera per un virtuoso che era trombettiere di corte.

Nella seconda parte l'orchestra compie un salto nel nostro tempo per rivolgere [redacted] omaggio a Gian Francesco Malipiero. Del musicista veneziano, del quale ricorre quest'anno il centenario della nascita, verranno eseguiti due lavori concertanti: il Concerto per violoncello e orchestra composto nel 1937 [redacted] caratterizzato da una gamma ben articolata di climi espressivi ed infine un componimento del [redacted] intitolato *Serenissima*.

Si tratta in quest'ultimo ca[redacted] una bella partitura per saxofono concertante [redacted] orchestra costruita sull'intelaiatura melodica [redacted] sette canzoni. I solisti impegnati nella serata sono il violinista Marco Fornaciari, il violoncellista Radu Aldulescu, il trombettista William Nulty ed [redacted] saxofonista Raffaele Annunziata.

e. re.

COLOSSEO
Via M. Cristina 71 - Torino - [redacted] 65.10.34
JULIETTE GRECO
DOMENICO [redacted] PINO CARUSO
INAUGURANO IL NUOVIS[redacted] TEATRO COLOSSEO
SABATO 13 E DOMENICA 14 ORE 21
Scenografia di GIANCARLO QUAGLIA
Prenotazioni e prevendita cassa del Teatro [redacted] 10-12 e 15-19

ACCADEMIA STEFANO TEMPIA
STAGIONE CONCERTISTICA 1982/83
8 CONCERTI SINFONICO-CORALI
ABBONAMENTI
L. 20.000 - stud. 15.000
via Del Carmine 28 - Tel. 54.73.72
Il concerto «FRESCOBALDI» del M° TAGLIAVINI è riservato ai soli abbonati

[redacted] Tel. 69.04.67
questa sera ore 21,30
GRUPPO DI DANZA CONTEMPORANEA
[redacted]

ITALIA TEL. 696.40.21
Tutti i giorni feriali ore 21,15 festivi ore 16,30
GIPO
«Le miserie 'd Monssù Travet»

le roi
stasera BAL MUSETTE
domani [redacted]

UNIONE MUSICALE CONSERVATORIO
Domenica ore 17 (pari 10)
NICANOR ZABALETA
ARPA
INF. TEL. 54.45.23

danze ARLECCHINO
[redacted] 21
[redacted] liscio dedicato agli amici dell'Arlecchino

DOMANI AL DORIA
Un lui che è una lei. Una lei che è un lui.
Se cominciate [redacted] ridere non [redacted] finite più.
Tutta Parigi parlava di lei. Ma sapevano solo metà della storia.
un film di BLAKE EDWARDS
VICTOR VICTORIA

METRO GOLDWYN MAYER PRESENTA
JULIE ANDREWS JAMES GARNER ROBERT PRESTON
UN FILM DI BLAKE EDWARDS "VICTOR/VICTORIA"
LESLEY ANN WARREN ALEX KARRAS
MUSICA ORIGINALE DI HENRY MANCINI
PAROLE DI LESLIE BRICUSSE
SCENEGGIATURA DI BLAKE EDWARDS
PRODOTTO DA BLAKE EDWARDS E TONY ADAMS
DIRETTO DA BLAKE EDWARDS

IN POLTRONA DAVANTI ALLA TV

BURT IN PISCINA

(Lancaster nuota, nuota, nuota)

Rai-Rete 3

ORE 20,40

fai... ridi?, varietà. Bisogna andare sulla Rete Tre per trovare qualcosa di stimolante sui canali nazionali che, come già alcune settimane, riservano al giovedì o un palinsesto di materiale di recupero (sulla Rete Due) o la noiosa e veramente brutta performance di Boncompagni (sulla Rete Uno) che tra l'altro conta già sette puntate e sembrerebbe reclamare a gran voce quella conclusiva.

Sottotitolo dello special comico della Rete Tre è «Bugie: ovvero inventarsi una vita raccontare». Autore, regista principale interprete Lello Arena, personaggio già noto pubblico come «secondo» di Troisi nel trio cabarettistico La Smorfia, attualmente impegnatissimo nel lancio del suo primo film («No grazie, il caffè mi rende nervoso») sugli schermi da qualche giorno. Arena, in santa minuti da lui definiti «La risposta della Rete Tre al Marco Polo», immagina di essere un ecletticissimo genio dello spettacolo che d'improvviso molla cinema e teatro per ritirarsi in Qui lo raggiungono tre impresari, che decisi a fargli tornare la voglia di calcare le scene, ripropongono a lui e al pubblico i momenti migliori della sua lunga varia carriera di attore. Assistiamo così a finti spezzoni polizieschi, film muti, film mitologici, film dell'orrore e musicali. Arena nicchia per un po' e infine accetta di tornare lavorare. Con gran gioia degli impresari e — speriamo — divertimento da parte nostra.

Il ciclo «Che fai... ridi?», che l'anno scorso aveva ospitato Troisi, Benigni e Verdone, prevede nella nuova edizione l'intervento di altre star dell'ultimo grido della comicità nostrana. Tra i protagonisti delle prossime puntate troviamo infatti Jerry Calà, ex leader dei Gatti di Vicolo Miracoli, da un po' tempo in proprio, e Giorgio Bracardi, comico radiofonico noto per una volgarissima apparizione in Blitz lo e per una prolungatissima gag che in ogni puntata di «Illusione» ripropone quasi tale e quale da settimane.

Canale 5

ORE 20,30

Flamingo Road, telefilm. Nuova puntata serial che in America ha lanciato il nuovo sex symbol Morgan Fairchild e che in Italia pare procedere riscuotendo molto meno successo del previsto. Stese- Fielding, marito della Fairchild (che nel telefilm si chiama Constance) constata che la popolarità, statistiche alla mano, bassissima che imminenti elezioni il seggio di senatore rischia di andare ai suoi avversari. Constance per aiutarlo ricorre metodi illeciti, mentre i suoi potentissimi varano un ulteriore finanziamento alla sua campagna elettorale. Si scopre anche che Fielding è timidissimo e che detesta l'idea parlare in pubblico. Per questo prima ogni di- ricorre ad abbondanti dosi wisky, medicina la cui sola controindicazione consiste nella proprietà che ha di annebbiare la mente. Leggermente ubriaco ogni volta che sale sul palco, candidato colleziona figuracce, e così la folla diserta i suoi discorsi. Oltretutto il protagonista storia dimostra di essere perlomeno cretino palesando sempre più tenere attenzioni nei confronti della mediocre La- Ballou e snobbando la consorte che oltre ad essere stupenda, nella finzione racconto, gli anche devotissima oltre ad essere miliardaria e pronta sostenerlo fattivamente in tutte le aspirazioni.

Retequattro

ORE 20,30

Cipria, varietà. Nuova puntata del simpatico varietà di Tortora che tra l'altro rivedremo fra due venerdì tentare ancora una volta di replicare i fasti del varietà Portobello, noto per aver ottenuto in assoluto gli indici di ascolto più alti mai registrati in Italia un programma televisivo eccezion fatta per le partite del mundial calcistico. La scaletta, variazioni rispetto al modello iniziale, prevede stasera l'ingresso in veste di ospite canora cantante Rosanna Fratello quello di Franca Valeri protagonista dell'angolo intitolato «Il primo amore», intenta a narrare un presunto e curioso flirt con un giovanissimo Mike Bongiorno.

Per «Le tonsille Palazzo» il ministro della Marina mercantile, onorevole Calogero Mannino, si esibirà in una bre- romanza, sfidando tra l'altro una censura che in sede ufficiosa (ma pubblica regolarmente registrata dalla stampa) alcuni capigruppo hanno espresso contro i politici che fossero presentati in veste canterina nel corso del programma. Per rubrica «La mamma di Carlo», la sosia della regina Elisabetta II intratterrà il pubblico con gli ultimissimi pettegolezzi su Lady Diana e marito, mentre per l'angolo «Conosco Cenerentola», la giovanissima trevisana Marina Piovesan vedrà realizzarsi un suo curioso desiderio segreto.

SEGNALIAMO — FILM SUL VIDEO

G.R.P.

ORE 21,30

Un uomo a nudo, Usa, drammatico, 1968. Il titolo traduce — si direbbe con un po' di libertà — quello originale di «Il nuotatore». Burt Lancaster comunque in effetti dalla prima scena all'ultima veste nel modo più ridotto possibile, slip bagno e basta, proponendoci una sorta di microscopica Odissea attraverso sei piscine tra amarezze e ricordi poco simpatici. Lo spunto, per lo originale, ci viene offerto come gioco nelle prime scene ma diventa mano drammatico e intenso avvicinandosi al finale. Le ultime sequenze sono tra le meno allegre che si siano viste. Quelle di metà sono angosciose.

Canale 5

ORE 21,30

Finché c'è guerra c'è speranza, Italia commedia 1974. Sordi, regista principale interprete, maschera film di denuncia toni comici. La critica lo gratificò dei suoi favori, tra l'altro asserendo che il «è come un articolo di quotidiano e onesto come una dichiarazione voto». A Sordi fu assegnato l'aggettivo di «impeccabile» si scrisse che aveva dimostrato «una lucidità senza precedenti». Anche qui comunque commedia trascende e si fa dramma, sistema forse per far pensare chi vuole limitarsi a ridere. Sorsi regista mostra solo difetto, qui in tutti i suoi film: l'amore per la lunghezza del prodotto.

Telecapole

ORE 23,30

corona di ferro, Italia avventuroso 1941. Per appassionati cinema, patto che siano nottambuli. Blasetti, regista, allora quarantenne, cercò un kolossal all'americana. E ci riuscì, regalandoci uno spettacolo affascinante pieno di suggestioni mescolando tra loro storie Tarzan (Girotti veste anche la tradizionale pelle di leopardo), amori bucolici, tornei, duelli, guerre e invettive contro la guerra. L'ora ingrata ha almeno un vantaggio: la pochissima (a volte nulla) pubblicità.

DOVE ANDIAMO STASERA IN CITTA'

BELLA HUTTER

all'Erba si danza

I CONCERTI

AUDITORIUM, ore 21, Stagione Sinfonica Pubblica. 5° Concerto. Direttore, Jacques Bodmer; violino, Marco Fornaciari; violoncello, Radu Aldulescu; sassofono, Raffaele Annunziata; tromba, William Nulty. Musiche di Haydn (concerto in mi bemolle maggiore per tromba e orchestra; concerto in do maggiore per violino e archi), Malipiero (concerto per violoncello orchestra; Serenissima per orchestra sassofono concertante). Orchestra Sinfonica della Rai di Torino.

Pubblico: appassionati, amanti della musica.

Durata: due ore circa.

Prezzi: poltrona numerata, lire 5000; ingressi, lire 3000; ridotti, lire 2000. Prevendite posti numerati, dalle 16 alle 19, in via Rossini 15.

CONSERVATORIO, I Musici di Torino, ore 21, Guido Donati, organo, in un repertorio comprendente musiche di Bach, Reger e Liszt.

Pubblico: appassionati, amanti della musica.

due

Ingresso: libero.

IL PERSONAGGIO

GIORGIO BOLOGNESE, *pianista di piano-bar e cabarettista. «Non mi piace esibirmi per troppo tempo nello stesso locale; meglio le serate cosidette volanti. Cosa si prova nel piano-bar? Personalmente molto divertimento. Anche perché dietro l'atmosfera estremo relax ho visto più di una volta barmen impazzire dietro quinte per stappare bottiglie ribelli ogni sollecitazione o titolari fregarsi mani perché finalmente una certa fetta di pubblico decideva di andarsene. Per il resto ordinaria amministrazione: devi saper fare il tuo mestiere capire cosa vuole chi ti sta intorno. Difficile bluffare. Di certo Stephen Schlaks non potrebbe arrivarsene bello il suo registratore e far finta suonare*».

TEATRO

ERBA, ore 21, «Gruppo di Danza Contemporanea Bella Hutter». «Io in due»; musiche di Rachmaninov, Anderson e Ashley. Esibizione degli allievi del 2° anno di formazione per operatori ed educatori teatrali nel campo dell'espressione corporea. Coordinamento, montaggio musicale costumi di Anna Sagna.

Pubblico: appassionati, amanti della danza.

Durata: due ore.

Ingresso: lire 5000.

TEATRO JUVARRA, via Juvarra 15, ore 21.15, il Teatro di Yorick in «Scherzando Moderato», di Maria Letizia Gariglio e Francesco Contursi, interpretato dagli stessi autori e da Rosalba Legato. un teatro si rappresenta uno spettacolo, nel quale spiega e si dimostra quali siano le componenti della musica. Prevalgono due personaggi: l'Animatore, capocomico e conduttore dello show, Yorick, assistente compagno bizzarro, che ha la funzione di contrastare le affermazioni del capocomico. rapporto fra i due è di interdipendenza, amore odio.

Pubblico: tutti.

Durata: due ore.

Ingresso: libero.

Nel foyer del teatro, mostra fotografica «Come nasce uno spettacolo: momenti informali dell'avvenimento teatrale», a cura di Riccardo Simeoni: fotografo, Giuseppe Mangianti.

CINEMA

MOVIE CLUB, Principe Amedeo 5/L, ore 21 e 22,30. «Processo Caterina Ross», Gabriella Rosaleva, con Daniela Morelli (Italia, 1982, colori '61).

CENTRE CULTUREL FRANCO-ITALIEN, via Donati , ore 15,30, nella sala video, proiezione del film *La maison des autres*, di Jean-Pierre Marchand (seconda parte - durata: un'ora e cinquanta minuti).

CINEMA FORTINO, via Cigna 47, ore 17,30 e 21, nell'ambito del ciclo di film comici «Per ridere insieme», organizzato dalla Circoscrizione Aurora-Valdocco-Rossini, verrà proiettato il film *Visite a domicilio*, di Howard Zieff.

ACCADE

Circolo Stampa, corso Stati Uniti 27, ore 17,30, «Le riviste gobettiane», cura di Federico Ceresa dell'Università di Torino. Seconda serata del ciclo «Giornali e giornalisti a Torino» organizzata dal «Centro Studi sul Giornalismo Piemontese Carlo Trabucco» collaborazione con il Circolo della Stampa.

PRO CULTURA FEMMINILE, corso Vittorio Emanuele 101/A, ore 17,30, Norberto Bobbio parlerà sul tema «Morale Politica compatibili?».

LA ROCCA, via della Rocca 4, ore 21, inaugurazione della mostra «*TuttoClizia*» comprendente «L'arcipelago delle argille», «Medioevo prossimo venturo», «Le icone dissacrate», «Bestiacce bestiole», «Arlecchino e C.» altro ancora. Ai primi 200 intervenuti verranno regalati ciondoli stampe.

GALLERIA DAVICO, Galleria Subalpina 30, ore 18, inaugurazione personale Giovanni Macciotta.

LA FINESTRA SUL CIELO, via Saluzzo 23, ore 20,30, «Introduzione alla meditazione buddhista», seminario guidato dal Reverendo Yomyo Tanaka, esponente della scuola buddhismo esoterico Shingon. La quota di partecipazione è di 30 mila lire; il corso termina sabato per ulteriori informazioni, telefonare 680.886.

DISCOTECHE

BIG NEPENTHA, corso Brescia 28, ore 21,30, «L'Arcigiovedì con il Love Games». Funziona a pieno ritmo il computer che abbina le coppie in base alle caratteristiche comuni. Particolare divertente: la settimana, poiché i maschi in netta maggioranza, l'elaboratore, terminati gli accoppiamenti tra donne e uomini, ha iniziato accoppiare persone dello stesso sesso.

Pubblico: giovani.

Orario: dalle 21,30 alle 2.

Ingresso: lire 3500 (soci Arci, lire 3000).

Y C. Vinzaglio 3 Tel. 511.736 ore 21,30 FRANCIS DAY aperto le sere

danze la perla ore 15,30 per gli amatori del ballo ore 21 I LANGAROLI

GALLERIA LA ROCCA INAUGURA ORE 21 TUTTOCLIZIA V. DELLA ROCCA ANG. M. VITTORIA

GUARNIERI

Massaia proletaria

CELI

Un calcio al passato

ADOLFO [illegible] (ANTONIO) [illegible] ANNA [illegible] GUARNIERI (CLEOPATRA)

E' curioso isolare nel duello degli antagonisti Anna Maria Guarnieri — Adolfo Celi i momenti di lieve incertezza e le sicurezze che vengono da classe

La Guarnieri, per esempio, ■ presenta alla ribalta gridando «*Dov'è, dov'è?*», come l'ultima delle sedotte e abbandonate. Si muove a scatti, sembra una massaia del sottoproletariato in procinto ■ perdere l'amato bene. Un'impostazione certamente concordata ■ lungo [illegible] Missiroli, che risalta moltissimo per la collocazione iniziale. Sul teatro passa come l'ombra ■'una delusione.

In seguito, la Guarnieri [illegible] concede tregua alla propria giustificata stanchezza e — perché no? — all'emozione della prima. Si assicurerà la maggior parte degli applausi, benché ■ fatto ■ [illegible] serata troppo calda lasci il tempo che trova. Infatti, la Guarnieri reagisce magistralmente a un'intemperanza delle ultime file che applaudono — per riflesso condizionato dai film polizieschi italiani — l'epiteto di puttana che Antonio le rivolge. Lascia passare un'infinitesima frazione di secondo, ■ gela con il tempismo una tale allegra partecipazione al [illegible] dramma

Ancora splendida nel vis-à-vis contro il messo, centellinato con effetti comici da Shakespeare. Poiché noi sappiamo che il suo Antonio ha sposato per convenienza Ottavia, la seguiamo meglio ancora nel crescendo degl'interrogativi e nei furori

Un Machiavelli ■ [illegible] Shakespeare costituiscono le pause dedicate alla prosa da Adolfo Celi, negli ultimi vent'anni trascorsi in Italia al ritorno dal Brasile. Poco: è un attore duttile che, alternando ci[illegible] e tv al teatro, conoscerebbe trionfi più approfonditi degli «007» o dei «Borgia».

L'emozione valeva in maniera evidente per lui più che per i compagni. S'intuiva all'inizio che un maligno pensiero — mi gioco la carriera in quattro battute, [illegible] del genere — ne bloccava la spontaneità. Per di più, doveva dire le prime battute, molto liriche e molto forti, in posizione strana tra chi si sdraia e chi si rigira a terra.

Sarà durata una decina di minuti l'impressione negativa. Subito Celi ha dato prova di eccellente disinvoltura nel colpire con il piede indirizzandolo verso Enobarbo un messaggio da Roma. Sono piccolezze, però quel calcio significava un calcio al passato, un calcio all'avversa fortuna, che comincia a profilarsi.

Infine, s'è imposto con la celebre battu[illegible] contro Cleopatra, trovata come un avanzo freddo nel piatto di Cesare. Sarà un'illusione, ma con il tempo Adolfo Celi ■ giunto ■ una concentrazione esemplare. Guardava il tradimento di Enobarbo e ■ fedeltà ■ Eros, con serenità singolare, certo di non sbagliare né l'intonazione né la mimica che li avrebbero commentati.

ELIO PETRI

un cronista con la cinepresa

Con Elio Petri, scomparso in Roma a [illegible] anni, il cinema italiano perde un regista fondamentale, che [illegible] paura di sporcarsi con gli [illegible] nello stile e con il grottesco nella rievocazione.

Sembra strano che un autore tanto nostrano fosse giunto al Premio Oscar, dove si bada molto al successo e di conseguenza si punta su una comunicativa spiccia e colorita. Invece *Indagine su un cittadino al di sopra di ogni sospetto* anticipava con la forza del grottesco la decadenza della politica negli Anni Settanta e perciò parlava senza infingimenti ■ quanti volevano capire, al di là e al di qua dell'Oceano.

Gian Maria Volontè, che fa un commissario assassino non creduto tale per la posizio[illegible] che ostenta, gli era parso l'interprete ideale per descrivere un'Italia allo sbando ritratta [illegible] scanzonate e feroci sottolineature. Volontè annunciava con [illegible] *La classe operaia va in paradiso* oppure si trincerava dietro il facile latino di *Todo modo*.

La gente gli credeva di botto, non pensava ■ trovarsi di fronte ■ un manichino.

Così Petri, sospinto dal successo, dimenticava gli esordi intimisti e letterari (bello *I giorni contati*, brutto *Il maestro di Vigevano*) per tracciare apologhi vistosi e sofferti. Si guardava d'intorno e scopriva persino (o fingeva di scoprire) ■ tv e il teatro. Sul piccolo schermo imponeva il Sartre scontroso de *Le mani sporche*, sul palcoscenico dava nerbo al sociologismo spicciolo di Miller [illegible] *L'orologio americano*.

Sempre più deluso e ostinato, questo regista che si definiva cronista [illegible] la cinepresa finiva con l'identificare le delusioni ■ un'intera generazione nel personaggio negativissimo di Giancarlo Giannini nell'opera ultima *Buone notizie*. Tormentato dal sesso e consigliato dai mass-media come forse noi tutti, il suo burocrate si vanificava tra gl'improperi in una capitale ostile e infetta.

p. per.

PRIMA — Antonio e Cleopatra

GRAN TEATRO

con applausi a scena aperta

Preceduto da un varo lungo ■ accurato, l'Antonio ■ Cleopatra del Teatro Stabile di Torino è andato in scena ieri sera all'Alfieri con un successo schietto e tumultuoso.

E' accaduto che alcuni settori sia in platea sia in galleria fossero imbottiti di giovani, i quali [illegible] hanno preso troppo sul serio la mirabile prosa scespiriana ma, interessandosi piuttosto ai complessi nodi del racconto, ne hanno sottolineati a vanvera i punti giudicati più trascinanti. Un continuo nervosismo, un insolito brusio: gli attori non ne hanno tenuto conto e si sono immedesimati nella linea registica predicata da Mario Missiroli.

Si sa che questo «dramma dell'antichità» esplode in due direzioni diverse: ■ versante politico mostra il contrasto tra Occidente e Oriente, gli scompensi dolorosi che vengono dalla perdita del potere; il versante amoroso mette a confronto due temperamenti eccessivi in tutto, dalla pretesa di Antonio d'essere l'unico che conti nella vita di Cleopatra alla possessività sconciamente ostentata da parte di quest'ultima. Per entrambi, cesellava Shakespeare, il tempo passa inesorabile concedendo soltanto scintille di magnanimità, in particolare scintille negative ■ funebri che si concludono con il doppio suicidio.

Sulla questione privata incombe la questione pubblica, con un Ottavio Cesare che si direbbe abbia studiato da imperatore ■ un Pompeo che gioca ineluttabilmente a fare l'eroe. Nei cinque atti esistono le premesse per dare unità all'opera ■ Missiroli ha scelto con gusto tra i mille allestimenti che Shakespeare suggerisce.

Egli conferisce al racconto un'aria arcana, con un fondale blu trapunto dalle costellazioni e studiato dall'astrologia, tra sagome possenti di colonne che incorniciano un'autentica carta geografica. Dall'impianto ■ Missiroli ■ Giuliano si passa ai costumi kitsch di Elena Mannini ■ alla musica composita di Benedetto Ghiglia. La serata [illegible] è certo di quelle convenzionali, lo sanno gli attori chiamati ■ prestazioni pungenti

Se vogliamo, [illegible] eccesso di fiducia nell'originale impedisce a Missiroli ■ tagliare proficuamente i cinque atti come pure [illegible] eccesso di oscurità cancella i preziosismi del quadro sulla nave. Al di ■ di questi rilievi, rimane precisa ■ secca la risposta degl'interpreti, che portano lo spettacolo ai vertici del professionismo. La lunga tournée che lancerà Antonio ■ Cleopatra sui palcoscenici di mezza Italia si rivelerà fondamentale per l'intera compagnia.

Anna Maria Guarnieri e Adolfo Celi sono [illegible] coppia inedita ■ soprattutto originale, che lascia spazio agli altri confidando nella sicurezza del fisico e nella ricettività del temperamento. Si vede chiaramente come Guarnieri e Celi, contornati da Glauco Onorato, Claudio Ferrara, Pino Patti ■ Beppe [illegible] Mauro, modifichino gli atteggiamenti a lungo provati in base alle divergenti reazioni del pubblico. Un'eccezione viene dal promettente Claudio Pea che restituisce la fissità ti[illegible] del futuro capo-popolo Ottavio Cesare.

Servizi di
Piero Perona

All'Unione musicale

Il pianista in [illegible]

Pubblico numeroso, quindi, e grandi aspettative, ma ■ Beethoven di Pommier, la Sonatina in sol minore, la Sonata ■, 2 ■ quella celebre in [illegible] diesis (Chiaro di luna), fanno rimpiangere di [illegible] essere restati a [illegible] per vedersi ■ puntata del Verdi televisivo.

I piani sonori smarginano continuamente e il fraseggio ne patisce, e poi si aggiunge una pedalizzazione così caotica che ■ stenta ■ credere nella veridicità di quel curriculum prestigioso. Dopo un Beethoven così acerbo e strapazzato, ■ pensa che Chopin possa costituire un'alternativa. Di solito, i pianisti che eseguono bene Beethoven sono dei mediocri interpreti di Chopin.

Pommier però smentisce nettamente tale consuetudi[illegible], il [illegible] Chopin infatti raggiunge al massimo la mediocrità.

Negli ultimi valzer dell'interminabile serie è parsa però accendersi una pallida luce.

e. re.

Suona la Sinfonica Rai

All'Auditorium [illegible] Malipiero

Questa sera all'Auditorium della [illegible] il maestro Jaques Bodmer e quattro solisti propongono un programma piuttosto insolito. Nella prima parte [illegible] serata due lavori di Haydn, il Concerto per violino e orchestra in [illegible] maggiore, un lavoro giovanile dal carattere molto casalingo (della casa del principe Esterhazy ben inteso), e il luccicante, brioso, abilissimo Concerto per tromba e orchestra che Haydn scrisse alla fine della sua lunga carriera per un virtuoso che era trombettiere di corte.

Nella seconda parte l'orchestra compie un salto nel nostro tempo per rivolgere [illegible] omaggio a Gian Francesco Malipiero. Del musicista veneziano, [illegible] quale ricorre quest'anno il centenario della nascita, verranno eseguiti due lavori concertanti: il Concerto per violoncello e orchestra composto nel [illegible] e caratterizzato da una gamma ben articolata di climi espressivi ed infine un componimento del 1961 intitolato *Serenissima*.

Si tratta in quest'ultimo ca[illegible] di una bella partitura per saxofono concertante ■ orchestra costruita sull'intelaiatura melodica di sette canzoni. I solisti impegnati nella serata sono il violinista Marco Fornaciari, il violoncellista Radu Aldulescu, il trombettista William Nulty ed il saxofonista Raffaele Annunziata.

e. re.

DOMANI AL DORIA

Un lui che è una lei. Una lei che è un lui. Se cominciate a ridere non la finite più.

COLOSSEO
Via M. Cristina 71 - Torino - Tel. 65.10.34
JULIETTE GRECO
DOMENICO PINO
[illegible] CARUSO
INAUGURANO IL NUOVIS[illegible] TEATRO COLOSSEO
SABATO 13 E DOMENICA 14 [illegible] 21
Scenografia ■ GIANCARLO CHIAGLIA
Prenotazioni e [illegible] casse del Teatro ore 10-12 e 15-18

ACCADEMIA STEFANO TEMPIA
STAGIONE CONCERTISTICA 1982/83
6 CONCERTI
SINFON[illegible]
ABBONAMENTI
L. 20.000 - stud. 15.000
via Del Carmine [illegible] - Tel. 54.73.72
Il concerto «FRESCOBALDI» del M° TAGLIAVINI ■ [illegible] ■ [illegible] abbonati

ITALIA [illegible] Tel. 69.04.57
questa sera ore 21, [illegible]
GRUPPO DI DANZA CONTEMPORANEA
[illegible] HUTTER

ITALIA TEL [illegible]
Tutti i giorni feriali ore 21,15
festivi ore 16,30
GIPO
«Le miserie 'd Monsù Travet»

le roi
[illegible] MUSETTE
domani I [illegible]

UNIONE MUSICALE CONSERVATORIO
Domenica ore 17 (pari 10)
[illegible]
ZABALETA
ARPA
INF. TEL. 54.45.23

danze ARLECCHINO
[illegible]
[illegible] fiocio dedicato agli amici dell'Arlecchino

IN POLTRONA DAVANTI ALLA TV

BURT IN PISCINA

(Lancaster nuota, nuota, nuota)

Rai-Rete 3

ORE 20,40

Che fai... ridi?, varietà. Bisogna andare sulla Tre per trovare qualcosa di stimolante nazionali che, come già alcune settimane, riservano al giovedì o un palinsesto di materiale di recupero (sulla Rete Due) di noiosa e veramente brutta performance di Boncompagni (sulla Rete Uno) che tra l'altro conta già sette puntate e sembrerebbe reclamare a gran voce quella conclusiva.

Sottotitolo dello special comico Rete Tre di «Bugie: ovvero inventarsi una vita da raccontare». Autore, regista e principale interprete è Lello Arena, personaggio già noto al pubblico come «secondo» di Troisi nel trio cabarettistico La Smorfia, e attualmente impegnatissimo nel lancio primo film («No grazie, il mi rende nervoso») sugli schermi da qualche giorno. Arena, in sessanta minuti lui definiti «La risposta della Tre al Marco Polo», immagina di essere un ecletticissimo genio dello spettacolo che d'improvviso molla cinema e teatro per ritirarsi in un eremo. Qui lo raggiungono tre impresari, che decisi a fargli tornare la voglia di calcare le scene, ripropongono lui al pubblico i menti migliori sua lunga e varia carriera attore. Assistiamo così a finti spezzoni polizieschi, muti, film mitologici, film dell'orrore e musicali. Arena nicchia per un po' e infine accetta di tornare a lavorare. Con gran gioia degli impresari — speriamo — con divertimento da parte nostra.

Il ciclo «Che fai... ridi?», che l'anno scorso aveva ospitato Troisi, Benigni e Verdone, prevede nella nuova edizio- l'intervento di altre star dell'ultimo grido della comicità nostrana. Tra i protagonisti prossime puntate troviainfatti Jerry Cala, leader Gatti di Vicolo Miracoli, da un po' di tempo proprio, e Giorgio Bracardi, comico radiofonico noto per una volgarissima apparizione in diretta a Blitz lo anno e per una prolungatissima gag che ogni puntata di «Illusione» ripropone quasi tale e quale da settimane.

Canale 5

ORE 20,30

Flamingo Road, telefilm. Nuova puntata del serial che in America ha lanciato il nuovo symbol Morgan Fairchild che in Italia pare procedere riscuotendo molto del previsto. Stese- Fielding, della Fairchild (che teleffim si chiama Constance) constata che la popolarità, statistiche alla mano, bassissima che alle imminenti elezioni il seggio di senatore rischia di andare ai suoi avversari. Constance per aiutarlo ricorre a metodi illeciti, mentre suoi potentissimi alleati un ulteriore finanziamento alla elettorale, scopre anche che Fielding è timidissimo e che detesta l'idea di parlare in pubblico. Per questo prima di ogni discorso ricorre ad abbondanti di wisky, medicina la cui solo controindicazione consiste nella proprietà che ha di annebbiare la mente. Leggermente ubriaco ogni volta che sul palco, il candidato colleziona figuracce, e così la folla diserta i suoi discorsi. Oltretutto il protagonista della dimostra di periomeno cretino palesando sempre più tenere attenzioni nei confronti della mediocre La- Ballou snobbando la consorte che oltre essere stupenda, nella finzione racconto, gli è anche devotissima oltre ad essere miliardaria e pronta sostenerlo fattivamente in tutte le aspirazioni.

Retequattro

ORE 20,30

Cipria, varietà. Nuova puntata simpatico varietà di Tortora che tra l'altro rivedremo fra due venerdì tentare ancora una volta di replicare i fasti del varietà Portobello, noto per aver ottenuto in assoluto gli indici di ascolto più alti registrati in Italia da un programma televisivo eccezion fatta per le partite del mundial calcistico. La scaletta, senza variazioni rispetto al modello iniziale, prevede stasera l'ingresso in veste ospite canora della cantante Rosanna Fratello quello di Franca Valeri protagonista dell'angolo intitolato «Il primo amore», intenta narrare un presunto curioso flirt con giovanissimo Mike Bongior-

Per «Le tonsille del Palazzo» il ministro della Marina mercantile, onorevole Calogero Mannino, si esibirà in una breve romanza, sfidando tra l'altro una sura che in sede ufficiosa (ma pubblica e regolarmente registrata dalla stampa) alcuni capigruppo hanno espresso contro i politici che si fossero presentati in veste canterina nel corso del programma. Per la rubrica «La di Carlo», la sosia della regina Elisabetta II intratterrà pubblico con gli ultimissimi pettegolezzi su Lady Diana marito, mentre per l'angolo «Conosco Cenerentola», la giovanissima trevisana Marina Piovesan vedrà realizzarsi un curioso desiderio greto.

SEGNALIAMO — FILM SUL VIDEO

G.R.P.

ORE 21,30

Un uomo a nudo, Usa, drammatico, 1968. Il titolo traduce — si direbbe un po' di libertà — quello originale di «Il nuotatore». Lancaster comunque in effetti dalla prima scena all'ultima veste nel modo più ridotto possibile, uno slip bagno e basta, proponendoci sorta di microscopica Odissea attraverso sei piscine tra e ricordi poco simpatici. Lo spunto, per lo meno originale, ci viene offerto come gioco nelle prime diventa man mano drammatico e intenso avvicinandosi al finale. Le ultime sequenze tra le meno allegre che si siano viste. Quelle di metà film angosciose.

Canale 5

ORE 21,30

Finché c'è guerra c'è speranza, Italia commedia 1974. Sordi, regista e principale interprete, maschera un film di denuncia con toni comici. La critica lo gratificò dei suoi favori, tra l'altro asserendo che il «è come un articolo quotidiano e onesto come una dichiarazione voto». Sordi fu assegnato l'aggettivo di «impeccabile» e si scrisse dimostrato «una lucidità precedenti». Anche qui comunque la commedia trascende e fa dramma, sistema forse per far pensare chi vuole a ridere. Sordi regista mostra un solo difetto, qui come tutti i suoi film: l'amore per la lunghezza del prodotto.

Telecapodistria

23,30

La corona di ferro, Italia avventuroso 1941. Per appassionati di cinema, a patto che siano nottambuli. Blasetti, regista, allora quarantenne, cercò di fare un kolossal all'americana. E ci riuscì, regalandoci uno spettacolo affascinante pieno di suggestioni mescolando tra loro Tarzan (Girotti veste anche tradizionale pelle di leopardo), amori bucolici, tornei, duelli, guerre e invettive contro la guerra. L'ora ingrata ha almeno vantaggio: la pochissima (a volte nulla) pubblicità.

DOVE ANDIAMO STASERA IN CITTA'

BELLA HUTTER

all'Erba si danza

I CONCERTI

AUDITORIUM, 21, Stagione Sinfonica Pubblica. 5° Concerto. Direttore, Jacques Bodmer; violino, Marco Fornaciari; violoncello, Radu Aldulescu; sassofono, Raffaele Annunziata; tromba, Wil- Nulty. Musiche Haydn (concerto in mi bemolle maggiore per tromba orchestra; concerto in do maggiore per violino e archi), Malipiero (concerto per violoncello orchestra; Serenissima per orchestra e sassofono concertante). Orchestra Sinfonica della Rai di Torino.

Pubblico: appassionati, amanti della musica.
Durata: due ore circa.
Prezzi: poltrona numerata, lire ingressi, lire 3000; ridotti, lire 2000. Prevendite posti numerati, dalle alle 19, in via Rossini 15.

CONSERVATORIO. I Musici Torino, ore 21, Guido Donati, organo, in un repertorio comprendente musiche di Bach, Reger e Liszt.
appassionati, amanti della musica.
Durata: due ore.
Ingresso: libero.

IL PERSONAGGIO

GIORGIO BOLOGNESE, *pianista di piano-bar e cabarettista. «Non mi piace esibirmi per troppo tempo nello stesso locale; meglio le serate cosidette volanti. Cosa si prova nel piano-bar? Personalmente molto divertimento. Anche perché dietro l'atmosfera estremo relax ho visto più volta barmen impazzire dietro le quinte per stappare bottiglie ribelli ad ogni sollecitazione o titolari fregarsi le mani perché finalmente certa fetta di pubblico decideva andarsene. Per il resto ordinaria amministrazione: devi saper fare il tuo mestiere e capire cosa vuole chi ti sta intorno. Difficile bluffare. Di certo Stephen Schlaks non potrebbe arrivarsene bello con il suo registratore e far finta di suonare».*

TEATRO

ERBA, ore 21, «Gruppo di Danza Contemporanea Bella Hutter». «Io in due»; musiche di Rachmaninov, Anderson e Ashley. Esibizione degli allievi del 2° di formazione per operatori ed educatori teatrali nel campo dell'espressione corporea. Coordinamento, montaggio musicale e costumi di Anna Sagna.
Pubblico: appassionati, amanti della danza.
Durata: due
Ingresso: lire 5000.

TEATRO JUVARRA, via Juvarra 15, ore 21,15, il Teatro di Yorick in «Scherzando Moderato», di Maria Letizia Gariglio e Francesco Contursi, interpretato dagli stessi autori da Rosalba Legato. In un teatro rappresenta uno spettacolo, nel quale si spiega e si dimostra quali siano le componenti della musica. Prevalgono due personaggi: l'Animatore, capocomico e conduttore dello show, e Yorick, suo assistente e compagno bizzarro, che ha la funzione di contrastare le affermazioni del capocomico. Il rapporto fra i due è interdipendenza, amore e odio.
Pubblico: tutti.
Durata: due ore.
Ingresso: libero.
Nel foyer del teatro, mostra fotografica «Come nasce uno spettacolo: momenti informali dell'avvenimento teatrale», a cura di Riccardo Simeoni; fotografo, Giuseppe Mangianti.

CINEMA

MOVIE CLUB, via Principe Amedeo 5/L, 31 22,30, «Processo a Caterina Ross», di Gabriella Rosaleva, con Daniela Morelli (Italia, 1982, colori '61).

CENTRE CULTUREL FRANCO-ITALIEN, via Donati 5, ore 15,30, nella sala video, proiezione del film *La maison des autres*, di Jean-Pierre Marchand (seconda parte - durata: un'ora e cinquanta minuti).

CINEMA FORTINO, Cigna 47, ore 17,30 e 21, nell'ambito del ciclo di film comici «Per ridere insieme», organizzato dalla Circoscrizione Aurora-Valdocco-Rossini, verrà proiettato il film *Visite a domicilio*, di Howard Zieff.

ACCADE

Circolo della Stampa, corso Stati Uniti 27, ore 17,30, «Le riviste gobettiane», a cura di Federico Ceresa dell'Università di Torino. Seconda serata del ciclo «Giornali e giornalisti a Torino» organizzata dal «Centro Studi sul Giornalismo Piemontese Carlo Trabucco» in collaborazione con il Circolo della Stampa.

PRO CULTURA FEMMINILE, corso Vittorio Emanuele 101/A, ore 17,30, Norberto Bobbio parlerà sul tema «Morale e Politica sono compatibili?».

GALLERIA ROCCA, via della Rocca 4, ore 21, inaugurazione della mostra «*TuttoClizia*» comprendente «L'arcipelago delle argille», «Medioevo prossimo venturo», «Le icone dissacrate», «Bestiacce e bestiole», «Arlecchino e C.» e altro ancora. Ai primi intervenuti verranno regalati ciondoli stampe.

GALLERIA DAVICO, Galleria Subalpina 30, ore 18, inaugurazione personale Giovanni Macciotta.

LA FINESTRA SUL CIELO, via Saluzzo 23, 20,30, «Introduzione alla meditazione buddhista», seminario guidato dal Reverendo Yomyo Tanaka, esponente della scuola di buddhismo esoterico Shingon. La quota di partecipazione è mila lire; il corso termina sabato per ulteriori informazioni, telefonare al 680.886.

DISCOTECHE

BIG NEPENTHA, corso Brescia 28, 21,30, «L'Arcigiovedì con il Love Games». Funziona a pieno ritmo il computer che abbina le coppie in base alle caratteristiche comuni. Particolare divertente: la scorsa settimana, poiché i maschi erano in netta maggioranza, l'elaboratore, terminati gli accoppiamenti tra donne uomini, ha iniziato ad accoppiare persone dello stesso sesso.
Pubblico: giovani.
Orario: dalle 21,30 alle 2.
Ingresso: lire 3500 (soci Arci, lire 3000).

C. Vinzaglio 3 Tel. 511.736 ore 21,30 FRANCIS LAY aperto tutte le
danze la perla ore 15,30 per gli amatori del ballo ore 21 I LANGAROLI
GALLERIA LA ROCCA INAUGURA 21 TUTTOCLIZIA V. DELLA ROCCA ANG. M. VITTORIA

Rete

13 — **Cronache italiane**, attualità
13,30 **Telegiornale**
14 — **Illusioni perdute**, sceneggiato. Regia di M. Cazeneuve. Tredicesima puntata
14,30 **Oggi al Parlamento**
14,40 **Prisma**, settimanale di varietà e spettacolo del Tg1
15 — **Gli anniversari: Il gregoriano.** Seconda puntata: «I misuratori del tempo», documenti
16,30 **Hagen: Un cacciatore a San Francisco**, telefilm
16,20 **Richie Rich**, cartoni animati
16,45 **Barton agente speciale**, telefilm
17 — **Tg1**
17,05 **Avventure e amori Nero, leva**, cartoni animati
17,20 **Miccy**, telefilm — *Avventure di giovane londinese che detesta città coltiva un'insolita amicizia con simpaticissima lontra*
17,45 **Gli antenati**, cartoni animati
18,10 **Tg1 cronache**, attualità
18,50 **Happy Magic**, un programma di circo, musica leggera, telefilm e varietà presentato da Sammy Barbot. Ospiti musicali della quarta puntata sono: Alice, in giro promozionale il nuovo Lp; Gianni Conte che canta «Tu» e Ivan Cattaneo che canta e balla. Per la parte circense il programma Moira Orfei presenta il gruppo giapponese dei Segura. Nel corso del programma: **Happy Days:** «L'occhio del male», telefilm — *Una vecchietta lancia un anatema contro Al Cunnings. Fonzie e amici si riuniscono in casa sua per esorcizzarlo*
19,45 **Il giorno dopo**
20 — **Telegiornale**
20,30 **Illusione**, varietà di Gianni Boncompagni. Con Rettore, Giancarlo Magalli, Silvan, Giorgio Bracardi, Gegia Antoniacci e Maria Chiara
21,40 **Il ritorno di Ringo: il patto**, telefilm — *Due donne sconosciute rispettivi mariti si accordano per farli fuori. La moglie del primo uccide il marito della seconda. La neovedova invece ha paura a dire di rompere il patto. E si rivolge al Santo*
22,30 **Telegiornale**
22,40 **Una domanda risponde**, attualità
23,20 **Islam**, documenti. Sesta puntata: «Conquiste di pace e conquiste di guerra»
0,05 **Tg1**

Italia1 (Antenna Nord) 58-41-25-23

14 — **Gli emigranti**, sceneggiato
FILM 14,50 **Sepolta viva**, di Aldo Lado, con Agostina Belli. Italia drammatico 1973 — *In Sicilia durante il regime borbonico un conte crudele e complicità dell'amante tenta di uccidere la matrigna e la sorella, animosa garibaldina*
16,45 **Bim bum bam**, per i ragazzi: I **Superamici**, cartoni animati
17,30 **Diff'rent strokes**, **contro** telefilm
18,30 **Selvaggio** telefilm
— **Vita da strega**, telefilm
FILM 20,30 **Dono d'amore**, di J. Negulesco, con Lauren Bacall, R. Stack. Usa drammatico 1958 — *Una donna scopre di essere inguaribilmente malata e più che per sé stessa teme per il marito. Per non lasciarlo solo lo convince (non gli ha detto nulla) ad adottare una ragazza. Poi muore. Padre e figliastra non d'accordo*
22,30 **Fbi**, telefilm
23,30 **Grand Prix**, settimanale di automobilismo sportivo
FILM 0,30 Titolo non pervenuto in tempo utile

il meglio alla radio

UNO (FM 92, 1)

13,35 **Master**, musica, notizie e anteprime mondo musicale
14,30 **Fate il vostro gioco.** Programma Marina Cavallieri
15,03 **Radiouno Servizio.** «Megabit», settimanale di tutte le di Katia Sinò
16 — **Il Paginone**, a cura Giuseppe Nari
17,30 **Master und**
18,38 **Spaziolibero - I programmi**
19,30 **Radiouno jazz '82.** L'avventura del jazz di Luigi Martini
20 — **Ennio Morricone e la sua orchestra**
20,25 Loretta Goggi e Oreste Lionello presentano **Permette, Cavallo?**, di Guardi, Falqui, Lionello (replica)
21,52 **Obiettivo Europa.** Colloqui trisettimanali su arte, cultura e spettacolo condotti da Giuseppe Liuccio
22,27 Audiobox: **Special** «Arte italiana contemporanea a Londra 1960 - 1982» a cura di Armando Adolgiso Pinotto Fava

DUE (FM 95,6)

13,41 **Sound Track.** Curiosità, informazioni, ricordi di vecchi nuovi films e delle loro musiche presentati da Francesco Valrano
15 — **Il dottor Antonio**, di Giovanni Ruffini. Lettura integrale a più voci diretta da Sandro Rossi
15,42 **Concorso per radio- selezionati prodotti dalle regionali**
16,32 **Festival!** Programma di cinema, teatro, radio, televisione raccontato Turi Vasile Luccio Favaretto
17,32 **Le la musica**, a cura Laura Padellaro
18,32 **Il giro Sole.** Voci mondo lettere, arti delle scienze
19,50 **Passato prossimo passato remoto.** Programma curato Franca Lipparoni Antonella Proietti Venturini
21,30 **Viaggio la te.** Poesie e prose scelte da Raoul Soderini
22,50 **Radiodue 3131 notte.** Programma d'intrattenimento in diretta

TRE (FM 98,2)

12 — **Pomeriggio musicale**, a cura di Paolo Donati
15,30 **Un certo discorso**, a cura Pasquale Santoli
17,30 **Spazio Tre.** Musica e attualità culturali presentate da Niccolò Zapponi
18,45 **Europa**. Settimanale europeistico a cura di Mario Pinzauti, Giancarlo Ciccone e Ulrich Ritter
21,10 **I pescatori di perle.** Opera in tre atti di Eugène Cormon e Michel Carré. Musica di Georges Bizet
23 — **Il jazz.** Improvvisazione e creatività nella musica

Rete due

13 — **Tg2 ore tredici**
13,30 **Scuola, museo, territorio:** «Trieste: la laguna»
14 — **Tandem**, per i ragazzi
14,05 **Videogames**, giochi
14,20 **Doraemon**, cartoni animati
14,30 **Videogames**, seconda parte
14,40 **Il fantasma di casa Harrington**, telefilm
15,40 **Doraemon**, cartoni animati
16 — **e i numeri**, documenti. Seconda puntata: «Matematica computers». Presenta: Paola Perissi
16,30 **Il** varietà Marina Fabbri, Marino Marini, Renzo Palmer. Nel corso programma: **Il mago Merlin:** «Sabbia di stelle», telefilm
17,30 **Tg2 flash**
17,35 **Dal Parlamento**
17,40 **Terza pagina**, attualità
18,40 **Tg2 sportsera**
18,50 **Codice rosso fuoco: La vendetta del cobra**, telefilm — *In passato Danny aveva fatto parte di una banda di quartiere, i Falchi, acerrima nemica della banda Cobra. Per vendicarsi di vecchia disputa i Cobra appiccano incendi in vari punti della lasciando bene in evidenza il marchio della banda dei Falchi. Dannu interviene con uno stratagemma per smascherare i veri incendiari*
19,45 **Tg2**
20,30 **Tg2 spazio sette**, fatti e gente settimana
21,20 **Appuntamento al cinema**, i film che vedremo sul grande schermo
21,25 **Il pianeta Totò**, Il principe della risata raccontato in 25 puntate. Quinta puntata: si conclude breve sottociclo dedicato Totò della rivista con alcuni notissimi sketch (da La dogana Le sorelle siamesi). Brani di film da I pompieri di Viggiù, Totò sexy e Totò all'inferno. Interviste a Barzizza e alla figlia del comico, Liliana De Curtis
22,15 **Tg2 stasera**
22,25 **Tg2 sportsette**, appuntamento cronache inchieste sugli avvenimenti sportivi della settimana. In programma stasera tra l'altro anche la sintesi delle fasi principali dell'incontro calcio **Cecoslovacchia-Italia Under 21**
23,35 **Tg2**

Montecarlo

14,30 **Ritratto di signora**, sceneggiato. Con Olga Villi. Regia di Sandro Sequi. Prima puntata
15,40 **Magician**, telefilm
16,30 **Cartoni**
17,30 **Discoring**, musicale
18,30 **Il - Bollettino meteorologico**
18,35 **Guida risparmio energia**, rubrica condotta Ruggero Orlando. Nona puntata
19,05 **Shopping**, guida agli acquisti presentata Paola Protasi
19,20 **Telemenù**, una ricetta al giorno e utilissimi consigli cucina presentati da Wilma De Angelis
19,30 **di sapone**, telefilm
FILM 20,30 **Racconti di giovani mogli**, Henry Cass, con Audrey Hepburn, Derek Farr. Inghilterra, commedia, 1951
21,45 **per Istanbul**, sceneggiato. Con Stefano Satta Flores, Lea Padovani. Regia di Gianfranco Mingozzi. Seconda puntata
22,55 **Chrono**, rassegna di attualità automobilistiche
23,15 **- Oroscopo - Bollettino meteorologico**

Rete tre

17,40 **spagnole** Angeles Gulin e Pedro Lavirgen. In studio Ettore Campogalliani e Giorgio Gualerzi
18,30 **L'orecchiocchio**, quasi un quotidiano tutto di musica
19 — **Tg3**
19,30 **Kom Intervallo Gianni e Pinotto**, cartoni animati
20,05 **Immagine**, il sonoro sullo schermo. Nona puntata: «Verso il futuro» - **Intervallo con Gianni Pinotto**, cartoni
20,40 **Che fai? ridi?** Bugie, inventarsi una vita da raccontare, varietà scritto, diretto interpretato Lello Arena. Ex spalla Troisi nel gruppo La Smorfia, Arena esce in questi giorni un suo film. Nello special lui dedicato propone vecchie e nuove gags
21,40 **Tg3 con Gianni e Pinotto**, cartoni animati
FILM 22,15 **Diario di una cameriera**, di Jean Renoir, Paulette Goddard, Burgess Meredith. Francia, commedia, 1946 — *Parigi del 1789 una cameriera è continuamente vessata dall'odiosa padrona.*

Svizzera

18 — **Per i più piccoli: La più bella fiaba mondo: Il Il** cartoni animati
18,05 **I bambini: Natura amica**, rubrica sulla natura e l'ambiente. In programma: testa coda: **La vita continua**, documentario
18,45 **Telegiornale**
18,50 **Nessuno è perfetto**, telefilm
19,15 **Confronti**, temi d'attualità regionale
19,50 **Regionale**, rassegna fatti e avvenimenti della Svizzera italiana
20,15 **Telegiornale**
FILM 20,40 **Il gobbo di Roma**, di Carlo Lizzani, con Gérard Blain, Anna Maria Ferrero. Italia, drammatico, 1960 — *Un borgataro durante la guerra si fa un nome sabotatore danni di fascisti e tedeschi. Suo principale antagonista è un commissario di polizia cui figlia è però innamorata di lui. L'arrivo degli diventare il protagonista rapinatore banche.*
22,20 **Grande schermo**, quindicinale di attualità cinematografiche
22,40 **Telegiornale**

Capodistria

13,30 **Confine aperto**, trasmissione in lingua slovena
16,30 **Confine aperto**, replica
17 — **La scuola, appuntamento con i più giovani: animati**
17,30 **Notiziario**
18 — **I miserabili**, sceneggiato. Terza puntata: «La giovinezza dell'amore». Replica
19 — **Orizzonti**
19,30 **Telegiornale - Punto d'incontro - Vetrina in Jugoslavia**
20,15 **I nuovi poliziotti: Il funambolo**, telefilm — *Avventure di una squadra di poliziotti newyorkesi specializzati azioni di commando. Uno dei componenti gruppo è fidanzato un'infermiera, bella Kate Jackson già interprete della serie Charlie's Angels*
21,15 **Telegiornale - Tuttoggi**
21,30 **Chi conosce l'arte**, asta telefonica - **Telegiornale - Tuttoggi**

G. R. P. Canali 42-60-66

FILM 14,30 **Elisir d'amore,** di Amleto Palermi, con Margherita Carosio, Armando Falconi, Carlo Romano. [illegible] commedia 1941 — *Seguito dell'omonima opera di Donizetti. [illegible] mago che preparò il famoso filtro che fece innamorare i protagonisti della precedente vicenda viene [illegible] sapere [illegible] andata la loro vita matrimoniale. Scopre che ora i figli sono alle prese [illegible] simili problemi sentimentali e li risolve*

16 — **Vincente e piazzato**

16,35 **Il ragazzo [illegible] Hong Kong,** telefilm

17,05 **I racconti della prateria,** telefilm

18,05 **Gli gnomi,** cartoni animati

18,35 **Le avventure [illegible] Lupin III,** cartoni animati

19,05 **Grp flash**

19,30 **Torino [illegible]**

19,45 **Get Smart,** telefilm

20,15 **[illegible] Grillo parlante,** cabaret

20,20 **Moving on,** telefilm

FILM 21,30 **Un uomo a nudo,** [illegible] Frank Perry, [illegible] Burt Lancaster, Janet Landgard, Marge Champion. [illegible] drammatico 1968 — *Dramma psicologico [illegible] protagonista Lancaster nei panni (un costume [illegible] bagno) di un [illegible] arrivato che torna una [illegible] a casa ma preferisce fare [illegible] giro più lungo e simbolico attraverso le piscine [illegible] vicini [illegible] casa. Piscina dopo piscina rivede momenti della sua vita [illegible] di quella degli amici*

23,10 **[illegible] Grillo parlante**

23,15 **Grp flash**

[illegible] 23,30 **Michelino Cucchiarella,** di Tiziano Longo, con Maurizio Mazzei, Celso Faria. Italia drammatico [illegible] — *Dramma di un bambino che decide [illegible] di fuggire dall'orfanotrofio e raggiungere [illegible] madre lontana. Raggiuntala, muore stremato [illegible] fatica del viaggio*

0,30 **[illegible] giornali [illegible] oggi,** [illegible] gna della stampa cittadina

FILM 1 — **Joanna la francese,** drammatico — *Storia [illegible] [illegible] donna che diventa prostituta e affascina vari uomini che [illegible] no continuamente [illegible] sposo*

FILM 2,30 **Sexy moon,** sexy

FILM 4 — **Cento ragazze per un playboy,** di Michael Pfleghar, con Renato Salvatori, Scilla Gabel. Italia commedia 1968

FILM 5,30 **I racconti della prateria,** telefilm

Canale 5 Canali 32-36-43-61-69

13,30 **Aspettando [illegible] domani,** sceneggiato

14 — **Sentieri,** sceneggiato

15 — **[illegible] [illegible] [illegible] vivere,** sceneggiato

16 — **General Hospital,** sceneggiato

17 — **Piccole donne,** cartoni animati

17,30 **Gotriniton,** cartoni animati

18 — **Hazzard,** telefilm

18,30 **Popcorn,** musicale. Con Claudio Cecchetto, Stefania Mecchia

19 — **Cartoni [illegible]**

19,30 **Galactica,** telefilm

20,30 **Flamingo Road,** telefilm

FILM 21,30 **Finché c'è guer[illegible] c'è speranza,** di Alberto Sordi, con Alberto Sordi, Silvia Monti. Italia commedia 1974 — *Un viscido e odioso mercante italiano d'armi conduce una vita dispendiosa e la fa condurre alla moglie e ai figli. Naturalmente per arricchire deve passare sopra ad ogni tipo di scrupolo morale, cosa che dopo [illegible] po' comincia anche a stancarlo. Poi un giorno i familiari che cominciano a contestare il [illegible] sporco lavoro, gli propongono [illegible] cambiare attività*

23,30 **[illegible] Usa [illegible]**

R.T.A. Canali 62-31

14 — **Detective,** telefilm

15 — **Side street,** telefilm

FILM 16 — **[illegible] bianco,** Italia, drammatico [illegible] — *Un ragazzo perde [illegible] madre [illegible] vive, malcontento, col padre. Un giorno [illegible] decide di fuggire di casa [illegible] va in montagna [illegible] cerca di avventure. Lungo il suo sentiero incontra diverse persone e ognuno gli insegna qualcosa. Alla fine decide [illegible] tornare [illegible] casa: è diventato adulto*

17,30 **Spunky,** cartoni animati

18 — **La spia dell'imperatore,** sceneggiato

19 — **Lo sport**

19,30 **Notiziario**

20 — **Detective,** telefilm

[illegible] 21 — **Sigpress contro Scotland Yard,** di Guido Zurli, con Paolo Carlini. Italia avventuroso 1968 — *Avventure di un misterioso ladro internazionale, solito usare una curiosa [illegible] tecnica. Dapprima infatti ruba gioielli di grandissimo valore. [illegible] si mette in contatto con i derubati e contratta la restituzione [illegible] bottino, naturalmente dietro lautissimo compenso*

22,30 **La spia dell'imperatore,** sceneggiato

23,30 **Lo sport**

Telestudio (Retequattro) Canali 24-45

14 — **Dancin' Days,** sceneggiato

FILM 14,50 **[illegible] Impetuosi,** di Jack Arnold, [illegible] Pamela Tiffin, Peter Maxwell, J. Darren. Usa commedia 1964 — *[illegible] due fi[illegible] vivono praticamente per le automobili [illegible] corsa.*

16,30 **Mazinga,** cartoni animati

17 — **Teppei,** cartoni animati

18 — **Cuore,** cartoni animati

18,30 **La squadriglia [illegible] pecore nere,** telefilm

19,30 **[illegible]e's Angels,** telefilm

20,30 **Cipria,** rotocalco rosa

21,30 **Benito Mussolini, [illegible] padre,** ricordi e testimonianze [illegible] Vittorio Mussolini

23,30 **La boxe [illegible]**

FILM 24 — **I gabbiani volano basso,** di George Warner, con Nathalie Delon, Mel Ferrer. Italia poliziesco 1977 — *Un industriale italiano ricatta un disertore del Vietnam obbligandolo ad [illegible] il socio scomodo. In cambio gli dà denaro, [illegible] passaporto falso e il documento [illegible] sta alla base del ricatto. L'altro esegue [illegible] suo compito, ma alla fine ha paura e attira su di sé i sospetti della polizia*

FILM 1,45 **La fessura,** drammatico 1972

Quarta Rete Canali 22-35-67

FILM 14 — **Maracaibo,** di Cornel Wilde, con Cornel Wilde, Abbe La[illegible] Usa drammatico 1968 — *In una villa a Maracaibo si ritrovano il proprietario di pozzi di petrolio Orlando, divenuto da poco muto in seguito ad un incidente, [illegible] bella Elena, destinata [illegible] diventare [illegible] moglie, Vic, specialista nello spegnimento di pozzi incendiati, e la fidanzata [illegible] questo. Gelosie, malintesi [illegible] intrighi. Poi tutto si risolve [illegible] due coppie si rinsaldano*

15,30 **Ufo Diapolon,** cartoni animati

16 — **The collaborators,** telefilm

17 — [illegible]

17,30 **Filmati musicali e [illegible]**

18,30 **Ufo Diapolon,** cartoni animati

19 — **Una strana ragazza,** telefilm

20 — **Missione Impossibile,** telefilm

22 — **Detective,** telefilm

22,30 **Echo [illegible]**

22,40 **Astropanorama**

22,50 **Una [illegible] ragazza,** telefilm

23,20 **The collaborators,** telefilm

0,30 **[illegible]**

1 — Titolo non pervenuto in tempo utile

Teleradio city Canale 63

14,20 **Peyton Place,** telefilm

15,20 **Quella [illegible] [illegible] prateria**

16,20 **I [illegible] animati di Hanna e Barbera**

17 — **Matt and Jenny,** telefilm

17,30 **Cartoni animati**

18 — **[illegible]** cartoni animati

18,30 **Torlton,** cartoni animati

18,50 **Peyton Place,** telefilm

19,50 **[illegible]**

20 — **L'enigma che [illegible] [illegible] lontano,** telefilm

FILM 21,20 **Rapina [illegible] nave armata,** di Irving S. Bacher. [illegible] Ernie Kovacs. Usa commedia 1962 — *Una coppia di fidanzati, lei figlia [illegible] un armatore, lui impiegato presso l'azienda del futuro suocero, [illegible] in crociera. I due, assieme [illegible] tutto l'equipaggio, cadono [illegible] trappola preparata da un finto capitano, in realtà malvivente coadiuvato [illegible] una [illegible] lativa banda. Seguono avventure esilaranti e lieto fine*

[illegible] 23 — **L'infermiera,** [illegible] Ursula Andress. [illegible] sexy 1975 — *Parenti in [illegible] della morte dello zio ricchissimo, intendendo accelerare i tempi chiamano [illegible] provocante infermiera sperando che la faccia morire d'infarto*

0,40 **Sulle [illegible] [illegible] California**

Quinta Rete Canale 47

FILM 14 — **Cinque donne disperate,** di Ted Post. [illegible] drammatico 1978

16 — **Papà ha ragione,** telefilm

16,30 **[illegible] in soffitta, [illegible]**

17 — **Daikengo,** cartoni animati

17,30 **Gordian,** cartoni animati

18 — **Quella magnifica dozzina,** cartoni animati

18,30 **Lancer,** telefilm

19,30 **Una famiglia intraprendente,** telefilm

20 — **Amore in soffitta,** telefilm

FILM 20,30 **Sinfonia per un sadico,** di Jess Frank, con Hugh White. Spagna poliziesco 1966 — *Trasparente pseudonimo per il regista Jesus Franco, [illegible] più prolifico della storia d[illegible] cinema, con centinaia [illegible] centinaia di film diretti, tutti di infi[illegible] categoria. Qui [illegible] le gesta di [illegible] sadico che in un paese mitteleuropeo si diletta [illegible] nell'uccidere ragazze. Finalmente smascherato dopo decine di colpi di rasoio e sangue a fiotti, scappa e finisce nelle sabbie mobili*

FILM 23,15 **Kakkientruppen,** Italia commedia 1977

FILM 0,45 **[illegible] cervello dei morti viventi,** [illegible] Christopher Lee. Inghilterra horror 1972

Videogruppo Canali 52-54-57

14,45 **Guida [illegible] sopravvivenza,** piccoli annunci economici [illegible] diretta per telefono [illegible] Francesca Audero

15,30 **[illegible] in pista,** settimanale [illegible] automobilismo internazionale

16 — **Lassie,** telefilm

16,30 **Le avventure dell'Ape Magà,** cartoni animati

17 — **[illegible],** cartoni animati

17,30 **Sampei,** cartoni animati

18 — **Time Machine, cartoni ani[illegible]**

18,30 **[illegible] all'occhio,** giochi a premi con Dario Mazzoleni

19 — **Videonotizie**

19,30 **Il [illegible] minuti,** settimanale [illegible] attualità

20 — **Dottor Kildare,** telefilm

FILM 20,30 Titolo non pervenuto in tempo utile

22,30 **Doris Day,** telefilm

23,30 **Videonotizie**

FILM 24 — Titolo [illegible] pervenuto in tempo utile

Tele Subalpina Canale 46

FILM 13 — **Il [illegible] [illegible] morte,** di Phil Rosen, con Louise Lorraine, Ken Maynard. Usa western

14,30 **Anziani attivi**

FILM 15 — **I trecento di Fort Canby,** [illegible] Richard Boone. Usa western

FILM 16,30 **N[illegible]nà Naganà,** con Barbara Leage. Francia 1954

18 — **Missione che dà vita**

18,30 **Ronefor magnetoterapia**

19 — **[illegible] oggi**

19,45 **Le grandi spedizioni,** documentario

FILM 20,30 **I malfattori,** di Antonio Rovoro Beleta, [illegible] Manuel Gil. Spagna drammatico 1962

Tv Flash Canali 39-26

13,25 **Kronos,** telefilm

FILM 14,15 **I tre [illegible]lti,** con Soraya, Alber[illegible] Sordi. [illegible] commedia

FILM 16,10 **[illegible] carogne [illegible] Mitraglia.** Francia commedia 1968

17,25 **Le comiche di [illegible] e Ollo**

18,45 **Il cavaliere solitario,** telefilm

19,30 **Flash attualità**

19,45 **In [illegible]**

20,15 **Torino, [illegible] quartieri, una [illegible]**

20,45 **Kronos,** telefilm

FILM 21,35 **Metropolis,** di Fritz Lang, con Brigitte Helm, Alfred Abel. Germania fantascienza

22,50 **Flash attualità - [illegible]**

Primantenna Canali 37-44

FILM 12,15 **Compagni di giochi,** [illegible] Theodore Ficker, con Alan Ladd, Connie Stevens. Usa commedia

13,50 **Notizie flash**

14 — **Cartoni [illegible]**

14,30 **Ragazzi [illegible] gamba,** telefilm

15 — **New Scotland Yard,** telefilm

16 — **Telemarket,** mercatino di novità

18 — **Cartoni [illegible]**

20 — **Hazell,** telefilm

FILM 21 — **Superclassifica show,** I filmati delle canzoni della hit parade

22 — **Aggiudicato,** asta telefonica

Studio Nord Canali 51-56-68

FILM 14 — **[illegible] piacere,** con D. Nieves. [illegible] commedia 1978

15,45 **Filmati musicali**

[illegible] 16,15 **Violenza [illegible] New Orleans,** di John Sledge jr., con Stacy Harris. [illegible] drammatico 1954

18 — **Cartoni animati**

19,05 **Giorno dopo giorno,** almanacco

19,15 **Canavese oggi**

19,40 **Ironside,** telefilm

FILM 20,40 **La nave bianca,** di R. R[illegible]lini. Italia guerra 1941

22,30 **La famiglia Smith,** telefilm

FILM 23 — Titolo [illegible] pervenuto in tempo utile

Telecupole Canali 27,500-64

FILM 13 — **La testa del serpente,** di José Maesso. Spagna avventuroso 1974

15 — **Questa sì che è vita,** telefilm

16,30 **Boys and girls,** telefilm

17 — **Penelope,** cartoni

17,30 **Il mondo dei bimbi,** varietà

18,30 **La gang degli orsi,** telefilm

19,30 **Gazzettino**

20,30 **Kingston,** telefilm

21,30 **[illegible] caffè,** spettacolo di varietà

23 — **Police Surgeon,** telefilm

FILM 23,30 **[illegible] [illegible] [illegible] ferro,** [illegible] Gino Cervi, Luisa Ferida, Osvaldo Valenti. Italia avventuroso

A3 Piemonte 33-25-27-71-39

13,45 **Cuore selvaggio,** sceneggiato

14,10 **Hollywood star,** varietà

FILM 14,30 Titolo non pervenuto in tempo utile

16 — **Monkey,** cartoni animati

16,30 **Starzinger,** cartoni animati

17 — **Le avventure di Lupin III,** cartoni animati

17,15 **Lancer,** telefilm

18 — **I racconti della prateria,** telefilm

19,20 **Vincente e piazzato,** telefilm

19,50 **Hollywood star,** varietà

20,30 **[illegible] [illegible] [illegible] o [illegible] specca,** varietà

24 — **[illegible]**

STAMPA SERA

CRITICA		PUBBLICO	
Capolavoro	★★★★★	Eccezionale	●●●●●
Ottimo	★★★★	Successo	●●●●
Favorevole	★★★	Consensi	●●●
Discusso	★★	Discordi	●●
Mediocre	★	Scarso	●

PRIME VISIONI

Ambrosio — c. Vitt. Emanuele 52, Tel. 547.007 — Lire 4500
Viuulentemente mia, di Carlo Vanzina, con Diego Abatantuono e Laura Antonelli (Italia-Colori) — Poliziotto imbranato alle prese con bellissima ladra. Finale a sorpresa. Non vietato. Commedia
16,40; 18,35; 20,30; 22,30 ★/●●●●●

Ariston — v. Lagrange 21, Tel. 546.167 — Lire 4500
Porky's (Questi pazzi pazzi porcelloni!), di Bob Clarck, con Kim Cattrall, Scott Colomby — Ambientato negli Anni 50 le vicende di un gruppo di adolescenti alle prese con i vari aspetti della vita. V. 14 Commedia
16,35; 18,40; 20,40; 22,40 ★★/●●●●●

Arlecchino — c. Sommeiller 22, Tel. 597.150 — Lire 4000
Tenebre, di Dario Argento, con A. Franciosa, D. Nicolodi, G. Gemma (Italia-Colori) — A Roma arriva scrittore americano di gialli. Misterioso assassino commette delitti sulla traccia del suo ultimo romanzo. Viet. 18. Giallo
16,30; 18,40; 20,35; 22,30 ★★/●●●●●

Astor — v. Viotti 8, Tel. 519.318 — Lire 4500
Tenebre, di Dario Argento, con A. Franciosa, D. Nicolodi, G. Gemma (Italia-Colori) — A Roma arriva scrittore americano di gialli. Misterioso assassino commette delitti sulla traccia del suo romanzo. Viet. 18. Giallo
16,35; 18,40; 20,40; 22,40 ★★/●●●●●

Augustus — p. C.L.N. 248, Tel. 530.714 — Lire 4500
1990, I guerrieri del Bronx, di Enzo G. Castellari, con Vic Morrow, Cristopher Connelly, (Usa-Colori) — In un futuro sempre più violento e disperato, gruppo di giovani semina il terrore. Non viet. Drammatico
18,30; 20,30; 22,30 Non recensito

Capitol — v. S. Dalmazzo 24, Tel. 540.605 — Lire 4500
Il drago del lago di fuoco, di Matthew Robbins, [illegible] Peter Mac Nicol, Caitlin Clarke, (Usa-Col.)-Intorno all'Anno Mille in un villaggio malgovernato incombe la legge di sacrificare ogni anno una vergine al drago. Non viet. Avventuroso
16,35; 18,40; 20,40; 22,40 ★★★/●●●●

Centrale D'ESSAI — v. C. Alberto 27, Tel. 540.110 — Lire 4000
La notte di San Lorenzo, di Paolo e Vittorio Taviani, con O. Antonutti, M. Lozano, C. Bigali (Italia-Colori) — La storia [illegible] un paese [illegible] campagna travolto dal tragici [illegible] del '44, raccontata da una donna. Drammatico
16,30; 18,30; 20,30; 22,30 ★★★★★/●●●●

Cristallo — v. Goito 5, Tel. 650.71.00 — Lire 4500
Grand Hotel Excelsior di Castellano e Pipolo, con A. Celentano, E. Montesano, D. Abatantuono, C. Verdone, E. Giorgi (Italia-Colori) — Tanti strani tipi e personaggi per tanti comici riuniti insieme in un grande e ricco hotel. Non vietato. Commedia
16,10; 18,20; 20,20; 22,30 ★★/●●●●●

Doria — v. Gramsci, Tel. 542.422 — Lire 4500
Spara alla luna, di Alan Parker, [illegible] Albert Finney, Diane Keaton (Usa-Colori) — Coppia in crisi esistenziale e sentimentale vorrebbe dividersi ma nonostante tutto non riesce a separarsi. Non viet. Comm. dramm.
16; 18,05; 20,15; 22,30 ★★/●●●

Gioiello — v. C. Colombo 31, Tel. 500.760 — Lire 4000
Identificazione di una donna di Michelangelo Antonioni, con Tomas Milian, Daniela Silverio, Cristine Boisson (Italia-Colori) — Regista si innamora di una donna, ma questa scompare misteriosamente. Viet. 14. Drammatico
15,20; 17,40; 20; 22,20 ★★★★/●●●

[illegible] STUDIO
Rassegna Quattrorisate: **M.A.S.H.** di Robert Altman, con Donald Sutherland, Elliot Gould, Susan Kellerman (Usa-Colori) — Chirurghi galanti fanno indisciplinatamente il loro dovere nella guerra in Corea. Palma d'Oro a Cannes 1970 Satirico
21,15 Riedizione '70

Ideal — c. Beccaria 4, Tel. 541.522 — Lire 4500
Grand Hotel Excelsior, di Castellano e Pipolo, con A. Celentano, E. Montesano, D. Abatantuono, C. Verdone, E. Giorgi (Italia-Colori) — Tanti strani tipi e personaggi per tanti comici riuniti insieme in un grande e ricco hotel. Non vietato. Commedia
16,10; 18,15; 20,20; 22,30 ★★/●●●●●

Lilliput — v. XX Settem. 15 bis, Tel. 537.160 — Lire 4500
Oltre la porta, di Liliana Cavani, con Marcello Mastroianni, Tom Berenger, Eleonora Giorgi, Michel Piccoli (Italia-Colori) — La storia di un amore possessivo che sfocia in tragedia analizzata dalla celebre regista. Viet. 18 Drammatico
15,30; 17,50; 20,10; 22,30 ★★/●●●

Lux — Gall. S. Federico, Tel. 541.283 — Lire 4500
Sogni mostruosamente proibiti, di Neri Parenti, con Paolo Villaggio, Janet Agren, Alessandro Habar (Italia-Colori) — Divertenti e tragicomiche avventure del timido personaggio [illegible] di superman. Non. vietato [illegible] visione
18,35; 16,40; 20,40; 22,40;

[illegible] — v. [illegible] 7, Tel. [illegible] — Lire [illegible]
AC-DC Let there be rock, di E. Dionysius e E. Mistier, con Bon Scott, Malcom Young, Angus Young, Cliff Williams, Phil Rudd (Usa-Colori) — Film concerto con la partecipazione del più celebri cantanti rock del momento. Musicale
15,30; 17,15; 19; 20,40; 22,30 Prima visione

Olimpia — v. Arsenale 31, Tel. 532.448 — Lire 4500
Hanky Panky fuga per due, di Sidney Poitier, con Gene Wilder, Gilda Radner, Kathleen Quinlan, Richard Widmark (Usa-Colori) — Rischiosa fuga di un misterioso assassino è complicata da vicende tragicomiche e amorose. Non viet. Comm.
16,30; 18,30; 20,30; 22,30 ★★★/●●●

Reposi — v. XX Settembre, Tel. 531.400 — Lire 4500
Blade Runner, di Ridley Scott, con Harrison Ford (Usa-Colori) — Nel 2019 i perfetti robot costruiti dall'uomo si ribellano. La polizia per distruggerli impiega reparti specializzati. Non viet. Fanta-avven.
15,30; 17,50; 20,10; 22,30 ★★★★/●●●●●

Romano — Galleria Subalpina, Tel. 516.145 — Lire 4000
La ragazza di Trieste, di P. Festa Campanile, con Ben Gazzara, Ornella Muti (Italia-Colori) — Ritratto di una ragazza strana, ambigua e infelice, in una storia d'amore, di desiderio e di scandalo. Vietato 14 Comm. dramm.
16,30; 18,30; 20,30; 22,30 ★★/●●●●●

Studio Ritz — v. Acqui 2, Tel. 830.521 — Lire [illegible]
Missi[illegible] (Scomparso), [illegible] Costa-Gavras, [illegible] Jack Lemmon, Sissy Spacek (Usa-Colori) — Padre di giornalista american[illegible] imprigionato e quindi scomparso nel '73 in Cile indaga sulla misteriosa fine del figlio. Non vietato. Drammatico
16; 18,10; 20,20; 22,30 ★★★★/●●●

Torino — Via Buozzi 6, Tel. 530.953
Delitto sull'autostrada, di Bruno Corbucci, con Tomas Milian, Viola Valentino, Bombolo (Italia-Colori) — Ennesima indagine dello stravagante ispettore Nico, approdato alla polizia dopo un tirocinio di delinquenza. Non viet. Poliziesco
15; 16,40; 18,35; 20,30; 22,30 ★★/●●●

Vittoria — v. Roma 356 — Lire [illegible]
Spaghetti House, di Giulio Paradisi, con Nino Manfredi, Rita Tushingam (Italia-Colori) — Gruppo di terroristi negri assalta ristorante italiano a Londra. Fra sequestrati e sequestratori nasce una certa amicizia. Non vietato Commedia
16,35; 18,40; 20,40; 22,40 ★★★/●●●●

PROSEGUIMENTI

Acapulco — v. Donizetti 6, Tel. 651.294 — Lire 2500
Scusa se è poco, di Marco Vicario, con Monica Vitti, Ugo Tognazzi, Diego Abatantuono (Italia-Colori) — Due episodi diversi: uno sui tradimenti reciproci di una coppia, l'altro narra di un'autrice che investe con l'auto un uomo. Commedia
20,30; 22,30 ★★/●●●●

Ambra — v. C. Saluzzo 77, Tel. 287.187 — Lire 3000
Il maratoneta, di John Schlesinger, con Dustin Hoffman, Laurence Olivier, Roy Scheider (Usa-Colori) — Studente appassionato di podismo vuole vendicare il fratello assassinato ed è coinvolto in una vicenda alla 007. Viet. 18 Dramm.
20-22,30 Riedizione '78

Arco-Inc. — c. Pr. Oddone 31, Tel. 484.621 — Lire 3000
Domani si balla, di e con Maurizio Nichetti, Mariangela Melato (Italia-Colori) — Astronave crea interferenze nei programmi della tv di Stato e private, provocando strane reazioni nei conduttori televisivi. [illegible] vietato Commedia
20; 22,30 ★★★/●●●●

Faro — v. Po 30, Tel. [illegible] — Lire 2500
Sesso e volentieri, di Dino Risi, con Johnny Dorelli, Laura Antonelli, Gloria Guida (Italia-Colori) — Divertenti vicende erotico-sentimentali di uno scanzonato e simpatico dongiovanni e la sua corte. Non viet. Comico a episodi
16,20; 18,20; 20,20; 22,30 ★/●●●●

Fiamma — c. T[illegible]
Fire Fox, volpe di fuoco, di Clint Eastwood, con Clint Eastwood (Usa-Colori) — Tratta dal romanzo di Craig Thomas, la vicenda di un uomo incaricato [illegible] rubare un superaereo micidiale che [illegible] uccidere. [illegible] vietato. Avventuroso
20; 22,30 ★/●●●●

[illegible] — c. De Gasperi [illegible] — Lire 3000
Porca vacca, di Pasquale Festa Campanile, con Renato Pozzetto, Laura Antonelli, Aldo Maccione, Raymond Pellegrin (Italia-Colori) — All'entrata dell'Italia in guerra nel 1915, due ragazzi fanno di tutto per essere esonerati. Non viet. Commedia
16,15; 18,15; 20,30; 22,25 ★★/●●●●●

Massaua — p. Massaua 9, Tel. 796.063 — Lire 2500
Sesso e volentieri, di Dino Risi, con Johnny Dorelli, Laura Antonelli, Gloria Gu[illegible] (Italia-Colori) — Divertenti vicende erotico-sentimentali di uno scanzonato e simpatico dongiovanni e la sua corte. Non viet. Comico a episodi
20,20; 22,30 ★/●●●●

Massimo — v. Montebello 8, Tel. 876.061 — Lire 3000
Rocky III, [illegible] Sylvester Stallone, con Sylvester Stallone, Talia Shire, Burt Young (Usa colori) — Divenuto campione del mondo nel precedente film, Rocky perde il titolo e caparbiamente lo riconquista. Non vietato Drammatico
16,35; 18,40; 20,20; 22,40 ★★/●●●●●

[illegible] — v. Garibaldi 30, Tel. 545.345
CHIUSO PER RESTAURI

[illegible] — v. Cesana 60, Tel. 372.517
Conan il barbaro, di John Milius, con Sandahl Bergman, Ben Davidson, Cassandra Gaviola, Gerry Lopez (Usa-Colori) — La storia di Conan, re dei barbari, uomo fortissimo e potente, ma giusto e saggio. Vietato 14 Avventuroso
20; 22,30 ★★★/●●●●

Selene — c. Belgio 58, Tel. 874.177 — Lire 2000
Halloween, la notte delle streghe, di John Carpenter, con Jamie Lee Curtis, P. J. Soles, Nancy Loomis (Usa-Colori) — [illegible]bo selenne afflitto da follia omicida uccide, e [illegible] anni dopo si macchia di altri efferati delitti. Viet. 14 Horror
20; 22,30 Riedizione

Statuto — v. Cibrario 18, Tel. [illegible] — Lire 3000
Io so che tu sai che io so, di Alberto Sordi, con Alberto Sordi, Monica Vitti (Italia-Colori) — Per l'equivoco di un'agenzia di investigazioni, marito scopre la doppia vita insospettata della moglie. Non vietato Commedia
14,30; 16,30; 18,30; 20,30; 22,30 ★★/●●●●●

ALTRE VISIONI

CONTINENTAL (via Nizza 348, [illegible]. 697.068): **Conan il barbaro**, S. Bergman, [illegible]. Davidson viet. 14, or. 20; 22,30 Avventuroso

FORTINO (via Cigna 47, telef. 486.560): **Rassegna film comici**, organizzata dal Quartiere. 2 spettacoli [illegible] 17,30 e 21 L. 500

HOLLYWOOD (corso R. Margherita [illegible], tel. 851.904): **Ciao nemico**, G. Gemma, J. Dorelli Non viet. Commedia

JOLLY (via Verolengo 130, telef. 290.161): **Exterminator**, 20,30; 22,30 Drammatico

NUOVO ODEON (via Venalzio 8, telef. 749.2362): **Sul lago dorato**, Katharine Hepburn, Henry Fonda. Non viet. 20; 22,20 Comm. dramm.

ZONA CENTRO

ASSOCIAZIONE MOVIE CLUB (Via Principe Amedeo 5/L, tel 544.077): **White Zombie** (v.o. inglese) di Victor Alperin con Bela Lugosi ore 18 e 19,30; **Nuovo cinema italiano: Processo a Caterina Ross** di Gabriella Rosaleva ore 21 e 23; dibattito con Gabriella Rosaleva ore [illegible] Drammatico

[illegible] (via Po 21, Telefono 839.75.02): **Desiderie**, Stefania Sandrelli, vietato 18 Comm. dramm.

CROCETTA - S. [illegible] - MIRAFIORI

[illegible]**RIANO** (via Sacchi 65, telefono 587.715): **Shining**, di S. Kubrik, con J. Nicholson, viet. 14. Ap. 17,30 Horror

SMERALDO d'Essai (via Tunisi 92, tel. 3299.827): **Alice nelle città**, di Wim Wenders, con R. Vogler, Liza Kreuzer, 20; 22,30 Drammatico

VINZAGLIO (corso Duca Abruzzi 102, tel. 596.125): Ridere, ridere, ridere: **Il padrone e l'operaio**, di Steno, con Renato Pozzetto, F. R. Coluzzi, ore 20.15; 22,30 Commedia

ZONA FRANCIA

BERNINI (corso Tassoni 3, tel. 749.38.43): **Il fratello più furbo di Sherlock Holms**, di Mel Brooks, con Gene Wilder Satirico

ZETA d'Essai (via Cibrario 88, tel. 749.2907): **Il padrone e l'operaio**, di Steno, con R. Pozzetto, F. R. Coluzzi, viet. 14. Or. 20; 22,30 Ultimo giorno Commedia

ZONA NIZZA-LINGOTTO

CUORE* (via [illegible] 56, [illegible]. 667.668): **Asso**, [illegible] Adriano Celentano, Edwige Fenech. Or. 19,30; 22,15 Commedia

* Cinema a carattere parrocchiale

LUCI ROSSE

MAFFEI (via Principe Tommaso 5, telefono 683.354): **Angelina superporno**, Apertura 14,30; ult. 22,30. Lire 4000

METROPOL (via Principe Tommaso 6, tel. 650.5470): **La doppia bocca di Erika**, Ajita Wilson Or. 14,30; 16; 17,40; 19,10; 20,40; 22,30. Ingresso L. 4000

ORFE[illegible] (piazza Carlina, [illegible]. 639.6701): [illegible] **wish**. Ingresso riservato soci Naskira club. Ap. 15; ult. 22,30 Tessera L. 2000

PRINCIPE (via Principi d'Acaja 45, tel. 749.6951): **Sexi femme** Ap. 15; ult. 22,30. Ingresso 3500

[illegible] (corso Regina Margherita 123, tel. 530,885): **Hard love**. Ap. 10; ult. 22. L. 3500

ALCIONE (c. Regina Margherita 134 tel. 5213.145): **Confessioni erotiche di un porno letto** Ap. 15; ult. 22.15 segue Disco strip 16,15-18,15-21,30

ARTISTI EROTIC CENTER (via Giulia di Barolo 24): **Sono una p. topo d'albergo**. Ap. 15; ult. 22,15. L. 2500 Ingresso riservato soci Number One

MILANO DOPPIA LUCE ROSSA (via Milano 6, tel. 530.255): **Florence** Ap. 10 ult. 22,30

ROMA BLUE (via San Donato 40, tel. 487.765): **Viaggio nell'orgasmo**. Ap. 15; ult. 22,30. Ingresso lire 2000

SPEZI[illegible] (via Nizza 170, tel. 696.3617): **Femmina ingorda**, Ap. 15. Lire 3000

VITTORIO VENETO (piazza Vittorio Veneto 5, tel. 871.642): **Rassegna erotica**. Ap. 14,30; ult. 22,30

ALEXANDRA (via Sacchi 18, tel. 511.293): **Esperienze pornografiche**, Karim Well. Or. 14,05; 15,45; 17,25; 19,05; 20,45; 22,30

AMERICA (via Frejus 27, telefono 446.764): **Purché si faccia con gusto** 20,15; 22.30

MAIOR (largo G. Cesare 105, tel. 287.974): **Orgie dell'amore**. Ap. 15; ult. 22,30

CABARET VOLTAIRE (via Cavour 7, telefono 516.046): Tutti i giorni 2 film diversi. Dalle 16 [illegible] 24. [illegible] **morning before - L'inglesina** Ingresso soci

CINECLUB (via Fratelli Calandra 15, tel. 831.662): dalle 14,30 alle 24 cont. **Grune Witwen**. Novità assoluta. Ingr. ris. ai soci

NUOVO - Tel. 655.552
questa sera ore 20.30
«BALLETTO '80»
coreografia di
UGO DELL'ARA e GIUSEPPE URBANI
con
TAINA BERYLL e TED CIVAS

CENTRALINO CLUB
Questa sera ore 22 JAZZ
Venerdì e sabato [illegible]CITAL di
[illegible]
Inf. pren. 83.75.00 ai soci

TEATRO [illegible] [illegible] 21
Grande successo comico di
BARBERO
Tel. 54.45.62

TEATRI

ALFIERI - TEATRO [illegible] ore 20,30 Teatro Stabile Torino presenta Anna Maria Guarnieri, Adolfo Celi in **Antonio e Cleopatra** di Shakespeare. Regia Mario Missiroli con Giauco Onorato, Alfredo Pea, Alberto Sorrentino. Spettacolo in abbonamento. Tel. 544.562 - 535.440.

AUDITORIUM: Stagione sinfonica pubblica: oggi e domani ore 21. 5° concerto. Direttore Jacques Bodmer, violino Marco Fornaciari, violoncello Radu Aldulescu, sassofono Raffaele Annunziata, tromba William Nully. Haydn: concerto in mi bemolle maggiore per tromba e orchestra; concerto in do maggiore per violino e archi. Malipiero: concerto per violoncello e orchestra; Serenissima per orchestra e sassofono concertante. Orchestra sinfonica della Rai di Torino. Poltrona numerata L. 5000, ingressi L. 3000, ridotto L. 2000. Prevendite posti numerati oggi dalle 16 alle 19, via Rossini 15.

CARIGNANO - TEATRO STABILE: ore 20,30 la Compagnia Giorgio Albertazzi - Produz. Plexus T presenta Giorgio Albertazzi in **Enrico IV**, di Luigi Pirandello. Regia di Antonio Calenda con Marisa Mantovani, Sergio Reggi. Spettacolo in abbonamento. Tel. 556.246.

CENTRALINO CLUB: concerto jazz (tel. 837.500). Ingr. libero ai soci.

COLOSSEO: sabato 13 e domenica 14: Juliette Gréco, Domenico Modugno, Pino Caruso. Prevendita cassa del teatro ore 10-12 e 15-19. Tel. 651.034.

CONSERVATORIO - I MUSICI DI TORINO: ore 21 Guido Donati, organo. Musiche di Bach, Reger e Liszt. Ingresso libero.

ERBA: ore 21,30 Gruppo di danza contemporanea Bella Hutter **Io ere in due**. Musiche di Rakmaninoff, Anderson e Ashley. Inf. tel. 590.467.

GIANDUJA MARIONETTE LUPI: Pinocchio. Spettacoli per le scuole e visite al Museo. Inf. tel. 530.238.

GOBETTI: ore 21 Franco Barbero in **Penelope Passatempo**, novità comicissima di Emmeci. Tel. 544.562.

ITALIA: ore 21,15 Gipo in **La misería 'd monssù Travet**, di V. Bersezio. Pren. via Nizza, 138 - tel. 696.40.21

NUOVO - FESTIVAL INTERNAZIONALE DI DANZA: ore 20,30 **Balletto '80** diretto da Ugo Dell'Ara e Giuseppe Urbani con Tanya Beryll, Ted Civas, Monica Bizzarri, Walter Sanlini. Pren. c. M. d'Azeglio 17, tel. 655.552. Ultimo giorno.

TEATRO STABILE - SETTORE RAGAZZI: al Teatro Piccolo [illegible] 10 Il Teatro delle Pulci presenta **Quelle fiabe di Gozzano** di A. Garzella.

ARALDO (Via Chiomonte 3): sono aperte le iscrizioni al Laboratorio Teatrale del Teatro dell'Angolo, rivolto ai ragazzi. Tel. lun. merc. ven. dalle ore 16 alle 19 al n. 331.764.

TEATRO REGIO: vendita nuovi abbonamenti stagione lirica 1982-83 turni A, B, C. Biglietteria Teatro Regio ore 10-12; 15,30-19.

CIRCHI

CIRCO AMERICANO (Parco della Pellerina, tel. 749.5178): 2 spettacoli al giorno ore 16,30 e 21,15. Domenica e festivi ore 14,45 e 17,45.

FUORI CITTA'

[illegible]NA
CORSO: Vizi erotici di mia moglie, v. 18.

BORGARO
ROYAL: Desideri di Emanuelle, v. 18.

CARMAGNOLA
LUX: Piccole collegiali, v. 18.
MARGHERITA: Porky's questi pazzi pazzi porcelloni, v. 14.

CASTELLAMONTE
SOCIALE: Codice d'onore.

CHIVASSO
POLITEAMA: La professionista del piacere.

CIRIE'
CATALANO: Poltergeist (demoniache presenze), v. 14.
ITALIA: Dammene ancora, techn., viet. 18.
NUOVO: Rocky III, di e con Sylvester Stallone, techn., non viet.

CUORGNE'
PERONA: Sesso e volentieri, [illegible] viet.
MARGHERITA: Poltergeist demoniache presenze, v. 14.

LANZO
CATALANO: Sexy orgy college, v. 18.

LEINI'
AMBRA: L'invincibile Ninja.

MONCALIERI
ITALIA: Firefox volpe di fuoco, Clint Eastwood, non viet.

MONTANARO
VITTORIA: [illegible] compulsion blue, v. 18.

NICHELINO
SUPERGA: Tradimento, M. [illegible], Bianchi.

ORBASSANO
MO[illegible]: Rocky III, Sylvester Stallone.

PINEROLO
HOLLYWOOD: Il sogno di Laura.
ITALIA: Gra[illegible] Hotel Excelsior.
NUOVO: Il bersaglio.
PRIMAVERA: Apocalypse Now.
[illegible]: Hanky Panky fuga per due.

PIOSSASCO
S. GIORGIO: Sexy diabolic story, v. 18.

RIVAROLO
CRISTALLO: Penitentiary.

SE[illegible]
GARIBALDI: Scusa se è [illegible]

[illegible]
[illegible]: Cameriera [illegible]

[illegible]ENARIA
SUPERCINEMA: Innamorato pazzo.

L'ultima foto: domenica a Mosca

LEONID [redacted] DOMENICA SULLA [redacted] DI MOSCA, ALLA 'PARATA PER L'ANNIVERSARIO DELLA RIVOLUZIONE D'OTTOBRE

GIOVEDI' 11 NOVEMBRE - ANNO 114 - NUMERO 286

Giovedì 11 Novembre 1982

STAMPA SERA

QUOTIDIANO D'INFORMAZIONI - TORINO, VIA [redacted] 32 - TEL. (011) 65.681 - CODICE DI AVVIAM. POSTALE 10126 - SPEDIZIONE IN ABBON. POSTALE (GRUPPO 1/70) - LIRE 400 (ARRETRATI IL [redacted])

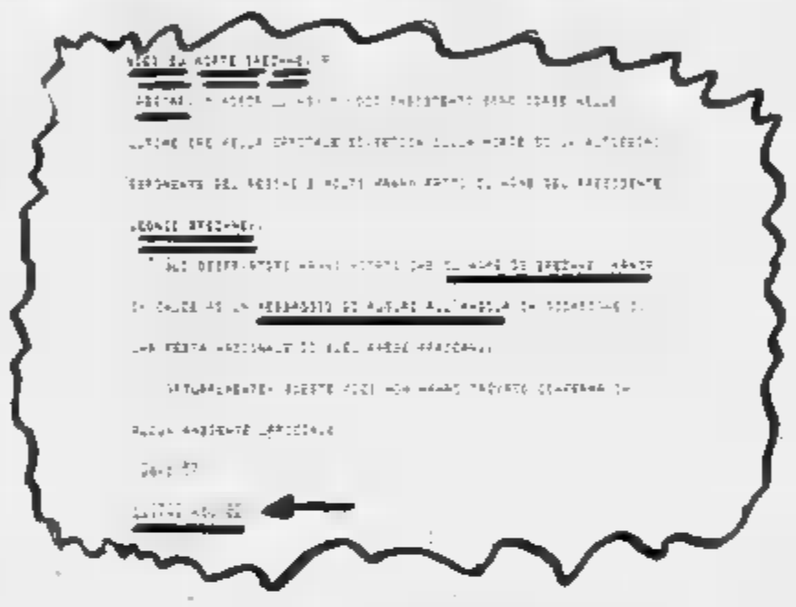

IL TESTO DELLA NOTIZIA LANCIATA STAMANE

La notizia lanciata alle 7 è confermata alle 9

E' MORTO BREZNEV

ANDREI KIRILENKO

● Mosca ore 8,12

■ DA MOSCA - Ore 8,12 italiane — Non [redacted] vi più alcun [redacted] morto uno dei leader sovietici. Da ieri [redacted] la radio e la televisi[redacted] hanno cambiato i programmi, eliminando ogni trasmissione «frivola» ■ sostituendola con film storici, documentari politici, musica classica. Ma, finché l'agenzia [redacted] «Tass» non diramerà un comunicato, un punto interrogativo graverà [redacted] nome [redacted] scomparso. Insistenti voci già [redacted] ieri [redacted] parlavano ■ Andrej Kirilenko, gravemente ammalato ■ scomparso nei giorni scorsi dalla [redacted] pubblica. [redacted] ne, a quelle, altre se ne sono timidamente aggiunte (peraltro incontrollabili): fanno il nom[redacted] Leonid [redacted]

Neppure le fonti non ufficiali generalmente aperte ai corrispondenti [redacted] sono in grado [redacted] di aiutare a risolvere l'ennesimo mistero moscovita. All'ufficio informazioni [redacted] Comitato centrale [redacted] risposto: [redacted] informazione [redacted] genere. Dove l'a[redacted] sentita?».

Kirilenko, 76 anni, è [redacted] vittima nei [redacted] scorsi [redacted] un [redacted] cerebrale. Il suo ritratto mancava, qualche giorno fa, fra quelli dei membri [redacted] Politbjuro eretti nelle [redacted] di Mosca in [redacted] del [redacted] anniversario della rivoluzione, e ciò è [redacted] considerato prova decisiva di un suo «abbandono».

Alla parata nella piazza Rossa mancava anche Arvid Pelshe, [redacted] anni.

Brezhnev, [redacted] compirà [redacted] anni [redacted] prossimo, è [redacted] in quell'occasione stan[redacted] e assente.

L'unico elemento che po[redacted] per ora avvalorare l'ipotesi di [redacted] sua scomparsa è il messaggio d'auguri invia[redacted] ieri al presidente angolano Dos Santos in occasione [redacted] festa [redacted] quel Paese: era firmato collegialmente [redacted] Comitato centrale del pcus e [redacted] del Soviet supremo e [redacted] — come [redacted] de invece l'anno scorso — da [redacted] in persona. [redacted]

Davanti [redacted] Cremlino e al Co[redacted] [redacted] sono notati, [redacted] ieri [redacted] né stamane, movimenti fuori dell'ordinario.

■ Tokyo ore 8,45

"MORTO BREZHNEV DICE KYODO "

(AGI/AP-DOW JONES) - TOKYO 11 NOV - L'AGENZIA DI NOTIZIE GIAPPONESE [redacted] RIFERISCE CHE IL PRESIDENTE SOVIETICO LEONID BREZHNEV SAREBBE DECEDUTO.

■ Mosca ore 9,02

● Ore 9,02 - [redacted] - Agenzia Ansa — «Brezhnev è morto. L'annuncia radio Mosca».

L'OROLOGERIA
ASTRUA Srl
Via Roma n. 28 - 10121 TORINO
Tel. 510.834 - 518.421

Comunica alla spett.le clientela
IL CAMBIAMENTO DI GESTIONE

GIANFALDONI RISTORANTE

SACCHI - TORINO - TEL. 555.041
RENATO GIANFALDONI
è lieto di informare che questa sera alle ore 20 riaprirà alla sua spettabile clientela, completamente rinnovato, il ristorante
GIANFALDONI

OPERAZIONE CAMBIO MOBILI
...IO VENDO I NUOVI MOBILI A TE, TU VENDI I VECCHI MOBILI A ME...
BERTUZZI mobili
Esposizione - Via Stradella - Str. Fortino - Torino

NOVITÀ MONDIALE
Candida inoX
È UN PRODOTTO POMBIA
L. 139.000
SUPER LAVATRICE
MINI - CONSUMO
SUPER - FUNZIONALE
MINI - INGOMBRO
Distribuita in Piemonte da:
ST. GEORGE - Corso Grosseto,
Tel. 011/739.28.54 - 10151 Torino

Salone de LA STAMPA
Libreria Concessionaria dell'Istituto Poligrafico e Zecca dello Stato
Via Roma, 80 - Telefono 517.958

CHIAPELLO
un grande artigiano
LETTI IN FERRO E OTTONE
RETI ORTOPEDICHE
Via Cigna 8 - TORINO - 52.11.573

ELETTROCASA
CAVALERA
del
C.so Francia 185-195 COLLEGNO
VISITATECI

Renzo Ferrari, l'ex-veterinario di Barengo protagonista

Le 8 ore di libertà

Renzo Ferrari, veterinario di Barengo (Novara), anni, lavora in libreria di Parma. Taciturno, efficiente. I capelli a spazzola sono diventati grigi, volto tirato. I più giovani non lo conoscono, ma i meno giovani, quelli che nell'autunno 1962 avevano trent'anni, lo ricordano il protagonista di uno dei più clamorosi «gialli» del dopoguerra. I giornali lo chiamarono «il delitto bitter»: una storia di amori e veleni che sembrava inventata da Agatha Cristhie.

Un «thrilling» con il classico triangolo: «lui», Tranquillo Allevi, commerciante di Arma di Taggia (Imperia) ucciso da un bitter avvelenato spedito per posta; «lei», Renata Lualdi, moglie infedele, madre di due bimbi; «l'altro», Renzo Ferrari, amante della moglie, riconosciuto colpevole condannato prima a 30 anni e poi all'ergastolo.

Una storia che i giornali si affannarono a dare in pasto ai lettori con abbondanza di particolari. Fra indagini, processi e sentenze durò 4 anni divise l'opinione pubblica. Del «delitto del bitter» si parlava nei negozi e al caffè. Quotidiani settimanali dedicavano ampio spazio fotografie, milioni di italiani diventarono spettatori di una tragedia che i «massmedia» trasformarono in spettacolo.

Sono passati vent'anni. Ora Ferrari fa il commesso a Parma ma la sera deve ritornare in carcere per pagare l'antico debito. Renata Lualdi fa l'infermiera Arma di Taggia. Nemmeno lei ha dimenticato.

A CON RENATA LUALDI
DURANTE IL PROCESSO ASSISE DI

Quella sera, vent'anni fa, un grido «L'Allevi è morto avvelenato!»

La del 25 agosto 1962 ad Arma Taggia fa caldo. dehors dei bar si parla delle solite cose, quando poco dopo le 23 una notizia improvvisa tragica ha l'effetto un pugno nello stomaco per la gente che si attarda a sorseggiare l'ultimo caffè: «E' morto l'Allevi, morto avvelenato». Uomini e donne si guardano increduli negli occhi: possibile? Era persona così tranquilla, onesta. Com'è avvenuto? Quale veleno lo ha ucciso? E' stata una disgrazia? La gente vuol sapere, qualcuno corre all'ospedale. Al pronto soccorso ci sono i carabinieri. «Non c'è niente da vedere, tornate a . Ma è vero che l'Allevi morto? «Sì è vero — *risponde l'appuntato* — qualcuno lo ha avvelenato».

Tranquillo Allevi, «Tino» per gli amici, 50 anni, moglie due figli, commerciante di latticini, titolare di un negozio in via della Stazione stato assassinato.

«Sono arrivati qui in tre, due ore fa — *dice il medico di guardia* —, l'Allevi e altri due amici: si sentivano male, dicevano di aver bevuto un bitter avvelenato. L'Allevi era il più grave: la bevanda gli ha paralizzato prima la mascella e poi le gambe; abbiamo fatto lavanda gastrica, tentato il possibile, ma inutilmente».

Ha sofferto molto? chiede qualcuno.

«Moltissimo», *risponde il medico.* «Il veleno lo ha uc- poco poco distruggendogli lo stomaco. Era un veleno potentissimo. sapremo più con l'autopsia».

Il risultato arriva qualche giorno dopo: stricnina.

I due ricoverati il commerciante sono Isacco Allegranza, di Sanremo, Arnaldo Paini, rappresentante formaggi di Parma. Loro, il bitter lo hanno solo sorseggiato accorgendosi che aveva strano sapore lo hanno rifiutato. L'Allevi invece ne ha bevuto abbondantemente.

Quando i carabinieri trano nel negozio via della Stazione, la bibita i bicchieri sono ancora sul bancone. Il tenente Teobaldi, che ha già informato il procuratore della Repubblica di Sanremo, dottor Boetti, la guarda attentamente e scuote la testa. Ha saputo, interrogando la moglie Allevi, Renata Lualdi, che il bitter stato spedito per posta.

«Proprio così — *ha spiegato vedova* —. La bottiglietta era pacco accompagnata da una lettera, dove si diceva che il bitter era un campione spedito dalla casa produttrice per un assaggio».

E' suo marito l'ha bevuto? incalza il maresciallo.

«Sì, perché nella lettera di accompagnamento la ditta gli offriva un impiego, invitandolo fare il rappresentante di aperitivi». *Stavolta il tenente Teobaldi non risponde. che Tranquillo Allevi una persona pacifica, un «buo- che credeva a qualunque cosa e immaginava che qualcuno potesse fargli del male. Negli ultimi tempi, a dir la verità, gli affari andavano per il meglio proprio quell'offerta gli tirato il morale:* «Chissà, può essere una fortuna per noi», *aveva detto alla figlioletta.*

Eppure, pur essendo un credulone, avrebbe dovuto diffidare quel pacco. Per molti motivi. Prima tutto la confezione: un comune pacco di carta grigia, chiuso strisce nastro adesivo; al posto dell'intestazione stampa, una striscioline di carta incollata il nome dell'azienda fia Pellegrino) ritagliato giornale; il testo della lettera chiaramente non autentico: un semplice foglio bianco, scritto macchina, senza alcuna intestazione, senza timbri, con la dicitura «Il segretario amministrativo della ditta» e una firma illeggibile. Ma non basta. La piccola bottiglia portava la regolare etichetta della casa produttrice era chiu- un tappo di sughero, sul quale l'assassino aveva malamente applicato la solita capsula metallica. La contraffazione era evidente. Allevi ci cascò.

«Mio marito come un bambino, credeva a tutto» *confessa Renata Lualdi ai carabinieri.*

Aveva nemici?

«No assolutamente».

Chi poteva volere la sua morte?

«Non ho idea: non avrebbe fatto del male una mosca».

Aveva debiti?

«No».

Il tenente Teobaldi insiste, perché quelle risposte lo soddisfano. Sente che Renata Lualdi gli sfugge, che dietro al tutto agli occhi cerchiati dolore si nasconde psicologia difficile da definire, un carattere che non si lascia imbrigliare facilmente.

Chi ha ucciso Allevi? Qualcuno che odiava a tal punto comprare un bitter, iniettarvi veleno, scrivere una lunga lettera, fabbricare un pacco spedirlo. Qualcuno che conosceva la vittima e, puntando sull'ingenuità del carattere, sapeva che sarebbe caduta in trappola.

La donna contesa

Agosto il giallo del bitter ad Arma di Taggia. Novembre il giallo della birra avvelenata ancora ad Arma Taggia. A vent'anni di distanza la vicenda si ripete. Di nuovo un della gelosia.

La notizia è due giorni fa. Gunther Damm, tedesco, 33 anni è in gravi condizioni all'ospedale di Sanremo: ha una birra avvele- carcere si trova Terzio Danteri indiziato di reato per tentato omicidio insieme ad un compagno di lavoro Paolo Masiello.

Nel ruolo che nel giallo del bitter Renata Lualdi, una donna di Arma di Taggia, Renata Angeli (nella foto).

- Arma di Taggia, agosto 1962: un «triangolo maledetto», un omicidio
- Novembre 1982: un altro «triangolo», un altro avvelenamento
- Due casi con molti ed inquietanti punti di contatto
- Ripercorriamo le tappe del primo «giallo», alla ricerca di una verità per molti versi ancora avvolta nel mistero
- Lui, l'assassino, sconta a Parma il carcere a vita. Lei, «movente» del delitto, è infermiera in Liguria

del «giallo del veleno», ogni giorno lascia il carcere per andare a lavorare in libreria

dell'ergastolano del bitter

- Da alcuni mesi ha ottenuto [illegible] «semi-libertà»: di giorno fa il commesso, di sera torna in cella
- Condannato in primo grado [illegible] 30 anni e in appello all'ergastolo per un delitto che afferma [illegible] non [illegible] commesso
- Vent'anni fa ad Arma di Taggia Tino Allevi moriva avvelenato da un aperitivo speditogli per posta
- Dell'omicidio fu accusato Ferrari, amante della moglie della vittima, Renata Lualdi
- Il processo durò complessivamente 4 anni. L'Italia si divise tra innocentisti e colpevolisti

[illegible] 29 agosto i carabinieri telefonano al dottor Renzo Ferrari, veterinario, 42 anni, vicesindaco di Barengo (Novara).

«Avremmo bisogno [illegible] lei: può venire in caserma? Dobbiamo farle alcune domande».

Su che cosa? chiede incredulo Ferrari.

«Potrebbe dirci cose utili [illegible] indagini sul delitto Allevi».

Io?

«Sì, proprio lei, ma [illegible] si preoccupi: si tratta di [illegible] plici informazioni».

Il veterinario obbedisce. [illegible] [illegible] casa, una palazzina [illegible] due piani in [illegible] Mazza I, [illegible] la [illegible] Clementina Mazzasa, vedova, *«la signo[illegible] maestra»*, [illegible] la chia[illegible] in [illegible]. E' [illegible] vecchietta [illegible] capelli bianchi, molto affezionata al figlio: *«Dove vai Renzo?». «In [illegible]serma, mi hanno telefonato i carabinieri. Stai tranquilla».*

Il tenente Teobaldi ha lavorato sodo, senza trascu[illegible] nessuna pista. Subito dopo [illegible] delitto ha incominciato a [illegible] [illegible] fuoco [illegible] personalità [illegible] Tranquillo Allevi. Ha interrogato i vicini di casa, gli amici, i semplici conoscenti. E nelle loro deposizioni ha ritrovato una testimonianza comune, quasi [illegible] ritornello che tutti gli hanno ripetuto più o meno [illegible] le stesse parole: *«Brav'uomo quell'Allevi, peccato che sua moglie...».*

A questo punto l'investigatore ha voluto vederci chiaro. Ha messo alle strette un paio di persone e si è [illegible] spifferare la verità: *«Per cinque anni la moglie del povero Tino lo ha tradito [illegible] un certo Ferrari, un veterinario [illegible] Barengo. Prima l'Allevi abitava in pro[illegible] di Novara, ma non riuscendo a levarsi di torno l'amante della moglie, è sta[illegible] costretto quasi per disperazione a trasferirsi qui, ad Arma di Taggia. Poveretto: lui credeva di liberarsi del Ferrari. E invece no, dopo qualche mese se l'è ritrovato fra i piedi».*

Quando [illegible] Ferrari entra [illegible] caserma non immagina che i carabinieri nutrono su di lui forti sospetti. Conosceva la vittima? Quali rapporti aveva con la moglie? Dov'era il giorno in cui [illegible] spedito [illegible] [illegible] postale [illegible] Milano? [illegible] veterinario risponde in modo elusivo; [illegible] volte si arrabbia, a volte si contraddice perché sembra voglia nascondere qualcosa. Ma il tenente Teobaldi [illegible] sicuro di incastrarlo. [illegible] [illegible] sequestrare tutte le macchine per scrivere che Ferrari avreb[illegible] potuto usare per completare la famosa lettera e la dichiarazione firmata dal perito [illegible] dà adito a dubbi: *«La lettera è stata certamente scritta con la Olivetti Lexicon in dotazione al municipio [illegible] Barengo. La "n" minuscola ha lo stesso piede anteriore piegato a sinistra, la "a" e la "m" quando sono battute [illegible] dopo l'altra si sovrappongono».*

Il 4 settembre scattano [illegible] manette ai polsi [illegible] Ferrari. Quando [illegible] notizia giunge [illegible] Barengo, la gente si ferma incredula per le strade [illegible] commentare: *«Non [illegible] possibile. E' un galantuomo [illegible] una persona onesta: i cara[illegible] hanno preso un grosso granchio».* [illegible] lo stupore aumenta qualche giorno dopo, quando i giornali pubblicano a [illegible] colonne un titolo che lascia tutti [illegible] stucco: Ferrari ha compra[illegible] a metà agosto sei [illegible] [illegible] stricnina nella [illegible] di Momo, comune in provincia di Novara. [illegible] stato lo stesso dottor Baguzzi, suo amico, [illegible] telefonare ai carabinieri: *«Gliele [illegible] date io, le ha pagate 370 lire».*

Dottor Ferrari, che [illegible] ha fatto [illegible] quelle fiale?, chiede il tenente Teobaldi. *«Le ho usate per curare [illegible] mucca e un torello: io faccio il veterinario».* Le indagini scattano immediatamente. [illegible] [illegible] analisi degli esperti sugli animali indicati da Ferrari accertano che [illegible] state usate altre [illegible] e non il contenuto delle fiale.

Altri indizi si accumula[illegible]. La carta usata dall'assassino per scrivere [illegible] lettera inviata [illegible] Tino [illegible] con [illegible] bitter avvelenato [illegible] dello stesso tipo (*«estrastrong ti[illegible] Japan»* con in margine la scritta *«Hanshi Koso»*) di quella che [illegible] dottor Ferrari, [illegible] vigilia del delitto, si fe[illegible] consegnare dal messo comunale [illegible] Barengo, Fran[illegible] Donna.

I vertici di un «triangolo della morte»

La vittima

Tranquillo Allevi, la vittima. Il [illegible] emerge da diversi episodi [illegible]si assieme in [illegible] alle testimonianze raccolte dai carabinieri [illegible] lette in aula dal presidente [illegible] corte d'assise. «Quando quel brav'uomo di [illegible] Allevi, stanco della dura giorna[illegible] nei campi, crollava per il sonno, [illegible] sul tavolo [illegible] aveva appena cenato, [illegible] finestra di quella cucina appariva un'ombra furtiva».

[illegible] il Ferrari che con [illegible] nocche batteva [illegible] vetri e dava il segnale: Renata [illegible] all'uscio [illegible] tutti [illegible] due [illegible] via in macchina, in riva al fiume».

Il «movente»

Renata Lualdi fu definita dagli avvocati di Renzo Ferrari [illegible] tigre che per allontanare i sospetti [illegible] zampate all'ex amante». Più giovane [illegible] 13 anni del marito che tradiva, la «vedova del bitter» (come [illegible] definirono i giornali) non riuscì mai a riscuotere le simpatie della gente [illegible] fu al centro [illegible] pesanti commenti

Quando il presidente della corte d'assise diede lettura della sentenza, [illegible] pubblico si levarono grida di ostilità: «Ferrari fuori, la vedova dentro, in prigione!». [illegible] che secondo [illegible] l'ex amante [illegible] colpevole: «Ne sono sicura, ha detto bugie».

L'avvelenatore

Renzo Ferrari si è sempre professato innocente. Gli avvocati difensori sottolinearono [illegible] insi[illegible] [illegible] sua personalità: «E' impossibile che quest'uomo simpatico, cordiale, stimato da tutti si trasformi di colpo in [illegible] serpente come lo ha definito il pubblico ministero». [illegible] [illegible] prove a sostegno dell'accusa, gli avvocati [illegible] dissero: [illegible] [illegible] [illegible] principale: il p.m. non è riuscito [illegible] dimostrare che fu il veterinario [illegible] spedire il bitter da Milano».

Anche dopo la senten[illegible] furono in [illegible] a credere all'innocenza di Ferrari.

La prova decisiva è un'etichetta sulla bottiglia E per il veterinario novarese è il carcere a vita

Renata Lualdi [illegible] descritta [illegible] una [illegible]gia-uomini». Oltre al dottor Ferrari, aveva contemporaneamente [illegible] altro amante, Giuseppe Mattei, amico [illegible] famiglia di Tino Allevi. Secondo i carabinieri sarebbe stato lui a far scattare nella mente del Ferrari l'ombra dell'assassinio.

Ecco [illegible] i giudici del[illegible] Corte d'Assise d'Imperia, nella sentenza del processo depositata pres[illegible] la cancelleria [illegible] tribunale, descrivono [illegible] movente: «La prima idea [illegible] [illegible] — *sottolinea il presidente della Corte, dottor Pietro Garavagno* — deve [illegible] balenata nella [illegible] del Ferrari quando costui [illegible] [illegible] certezza che la Lualdi lo stava gradualmente abbandonando, per dedicarsi al Mattei. Quando poi, [illegible] [illegible] agosto [illegible] il dott. Ferrari vide fallire i suoi tentativi per riconquistare in qualche [illegible] la donna, passò alla realizzazione dei suoi piani nella [illegible] che Rena[illegible] Lualdi, rimasta vedova, andasse [illegible] vivere con lui».

Il processo comincia il 29 [illegible] [illegible] alla Cor[illegible] d'Assise d'Imperia. Decine di giornalisti [illegible] matita [illegible] taccuino in mano [illegible] pronti [illegible] carpire ogni parola dell'imputato e [illegible] vedova per darla in pasto ai lettori. [illegible] fotografi sembrano impazziti. Sparano flash [illegible] destra e a sinistra per raccogliere immagini: le preoccupazioni, le espressioni, le smorfie [illegible] [illegible] lacrime dei protagonisti. [illegible] quotidiani pubblicano il resoconto stenografico degli interrogatori.

Ferrari — *«Sarò sincer[illegible]. Sul finire [illegible] '56, per ragioni della mia professione, conobbi gli Allevi, marito [illegible] moglie nella loro cascina. La signora mi fe[illegible] qualche confidenza. [illegible] più tardi, approfittando del fatto che suo marito [illegible] assente, lei incominciò...».*

Presidente — *«I giornali definiscono lei, dottor Ferrari, "profumato seduttore [illegible] donne". Non ci vorrà far credere, adesso, che invece fu la signora Renata a sedurre lei!».*

Ferrari — *«[illegible] confidò [illegible] non essere felice [illegible] il marito».*

Presidente — *«Ma sia sincero, perbacco! Nei [illegible] primi interrogatori lei ha perfino negato che vi siano stati fra [illegible] rapporti intimi. [illegible] negò?».*

Ferrari — *«Per cavalleria».*

Presidente — *[illegible] la verità, perché [illegible] [illegible] questa cavalleria [illegible] ci cre[illegible] troppo: amava quella donna? Lei è un uomo intelligente, colto...».*

Ferrari — *«Sarò sincero [illegible] io [illegible] ho mai amato la Lualdi. Quella donna, non per colpa [illegible] non è il tipo per [illegible] insomma [illegible] una donna che pos[illegible] attrarre [illegible] uomo, [illegible] [illegible] dal punto [illegible] vista fisico».*

[illegible] via [illegible] questo passo. Il presidente legge ad alta [illegible] le lettere d'amore. Ferrari rievoca gli incontri [illegible] albergo. *«Avvenivano a Galliate, vicino a Novara, dove la compiacenza [illegible] proprietari concedeva ampie garanzie di segretezza; [illegible] [illegible] volta, timorosi di qualche sorpresa della polizia, essi pretesero che la [illegible] depositasse la carta d'identità e allora decidemmo di cambiare albergo».*

Lunghe spiegazioni [illegible] sistema [illegible] [illegible] [illegible] appuntamenti. Il dottor Ferrari aveva [illegible] [illegible] setta presso [illegible] telefono pubblico dove i suoi clienti depositavano i bigliettini [illegible] [illegible] richieste di intervento. Tra questi [illegible] saggi, che parlavano di bovini [illegible] o di medicine, [illegible] [illegible] [illegible] i biglietti amorosi della signora Lualdi con le indicazioni per gli incontri.

Durante gli interrogatori vengono alla [illegible] diversi episodi. Un giorno il marito tradito sorprende sulla sponda [illegible] fiume i due amanti. Sono in costume [illegible] bagno. Tino Allevi, che non [illegible] le scenate, si limita [illegible] [illegible] dispetto: [illegible] impadronisce dei calzoni del veterinario e gli immobilizza l'auto staccandogli l'impianto elettrico. [illegible] [illegible] [illegible]stretto [illegible] correre al [illegible]

[illegible] [illegible] continua per mesi e l'opinione pubblica [illegible] divide. Gli «innocentisti» sono pronti [illegible] giurare che il dottor Ferrari non [illegible] ucciso nessuno, [illegible] è piuttosto [illegible] vittima di quella donna «diabolica» che è causa [illegible] sua rovina. I «colpevolisti», che [illegible] verità non [illegible] molti, sostengono che le prove [illegible]no schiaccianti. Gli interrogatori [illegible] trascinano fra i [illegible] in aula dei due [illegible] amanti, finché un colpo [illegible] scena determina una svolta clamorosa [illegible] processo.

Un funzionario [illegible] San Pellegrino, la [illegible] del bitter che l'assassino [illegible] avvelenato con la stricnina, rivela che il nome della [illegible] [illegible] [illegible] [illegible] spedito a Tino [illegible] era stata ritagliata da una rivista medica che [illegible] [illegible] Pellegrino spediva gratuitamente [illegible] molti professionisti.

Renzo Ferrari nega: *«Non ho mai ricevuto quella rivista».* [illegible] il funzionario lo smentisce: all'ufficio commerciale della ditta, fra un dottor Ferrari Antonio [illegible] un dottor Ferrari Stefano, figurava anche [illegible] dottor Renzo Ferrari

Gli avvocati della difesa accusano il colpo: il processo [illegible] sospeso per ventiquattro ore. Le [illegible] continuano fino a maggio. Il 15, centinaia di persone aspettano trepidanti la [illegible]: i discorsi del pubblico ministero [illegible] le lunghe arringhe dei difensori che hanno cercato [illegible] smontare le accuse ad [illegible] ad [illegible] hanno ulteriormente [illegible] l'opinione pubblica. Quando [illegible] presidente della Corte legge [illegible] verdetto Ferrari [illegible] copre [illegible] volto con le mani: trent'anni. *«E' finita»* [illegible] piangendo.

Qualcuno, a casa, lo stava aspettando. E' [illegible] madre, signora Clementina, sicura della sua innocenza. Gli aveva detto: *«Vedrai, mangeremo insieme, ho rimesso in ordine la tua camera da [illegible]».*

Servizi di
Mauro Anselmo

IN PIEMONTE TANTE MUCCHE (E GLI ASINI SONO POCHI)

Un censimento degli animali domestici e da allevamento nelle sei province In testa Cuneo - Forte aumento di tutte le specie zootecniche, eccetto i bovini

Quante sono le mucche che popolano le stalle del Piemonte? Di che razze sono? Com'è cambiato il patrimonio zootecnico della regione? «Piemonte-agricoltura» fornisce un documento che disegna l'identikit degli animali disseminati nelle sei province e divide il patrimonio per razze e incroci.

I bovini sono 1.284.235. La razza frisona italiana ne conta 287.780, la bruno alpina 37.960, la piemontese 717.885, la chianina 180, la valdostana pezzata rossa 74.060, la pezzata rossa d'Oropa 7150, la tarina o savolarda 170, le simmenthal, charolaise, limousine 21.940. Poi ci sono i meticci che rappresentano il 10 per cento della produzione. Il gruppo più numeroso è comunque rappresentato dalla razza piemontese col 55,90 per cento. Dove vivono questi animali? In quali zone del Piemonte sono più numerosi?

La provincia col maggior esercito di bovini è Cuneo che tra vacche da latte, vitelli, vitelloni e manzi conta 589.800 capi. La segue la provincia di Torino con 340.800, quindi Asti con 115.690, Alessandria con 102.390, Novara con 72.465 e, all'ultimo posto, Vercelli con 63.090 capi.

Accanto al grande esercito dei bovini ce n'è un altro piuttosto consistente. E' rappresentato dai 708.150 suini: Anche una volta la provincia che ne ha di più è Cuneo seguita da Torino. Al terzo posto Vercelli con 83.500 tra scrofe, verri e altri suini.

LE STALLE, [illegible] PER LA REGIONE

Nella cordata zootecnica piemontese dopo i bovini e i suini ecco 135.400 ovini tra pecore e agnelli, che d'estate popolano gli alpeggi e consumano abitualmente l'inverno nelle stalle della pianura. Anche in questo caso il primo posto è di Cuneo con 49 mila capi. Torino viaggia a quota 44 mila capi e insidia il primato della provincia granda. Poi Novara e Vercelli, quindi Alessandria e Asti con un patrimonio piuttosto ridotto cioè rispettivamente 8900 e 2650 capi.

Ancora due piccole retroguardie rappresentate dai caprini e dagli equini. Questi ultimi sono 21.265 distribuiti tra Cuneo, Torino e le altre province. Tanti i cavalli, appena 750 gli asini, piuttosto numerosi muli e bardotti con 1890 capi. Capre e capretti piemontesi sono 53.950.

Due le considerazioni possibili. Rispetto al dell'80 i bovini accusano un leggero aumento mentre sono in forte crescita tutti gli altri.

Ecco, questa è l'ultima «fotografia di gruppo» della popolazione zootecnica piemontese aggiornata alla fine dell'81. La prossima emergerà dal censimento generale dell'agricoltura in corso. I primi dati saranno analizzati, scomposti e studiati dall'Istat ma anche dai ricercatori dell'Ires e dagli elaboratori del «centro di calcolo regionale» disegneranno il nuovo volto dell'agricoltura piemontese.

Specie	Alessandria	Asti	Cuneo	Novara	Torino	Vercelli	Piemonte
Bovini	[illegible]	[illegible]	589.800	72.465	340.800	63.090	1.284.235
Ovini	[illegible]	2.650	[illegible]	[illegible]	44.000	14.000	[illegible]
Caprini	[illegible]	3.900	16.000	15.100	11.000	2.450	[illegible]
Equini	1.230	1.960	9.500	825	7.000	750	21.265
Suini	[illegible]	30.050	365.000	[illegible]	120.500	83.500	708.150

Nel Canavese c'è pericolo di terremoti?

«Non si creino allarmismi» dicono al centro di Montalenghe - Però alcuni fenomeni sono «sospetti»

«Non è vero che il Canavese è una zona poco soggetta a fenomeni tellurici. Proprio in questi giorni stiamo registrando un aumento della attività sismica. A Colleretto Castelnuovo abbiamo rilevato una scossa tutt'altro che indifferente, anche se non ha provocato danni».

La dichiarazione è del professor Giovanni Ferrero che dirige il centro regionale sulle telecomunicazioni e sulla radiopropagazione di Montalenghe: «Niente di allarmante per ora, anche se stiamo studiando con grande attenzione il fenomeno. Le scosse, anche di scarsa entità, si stanno succedendo con un ritmo impressionante».

Ma, a quanto sembra, questi tempi la natura sembra giocare scherzi piuttosto strani. C'è stata ad esempio la «neve» gialla, caduta una notte sulle località più in monte: «Era sabbia proveniente dall'Africa dell'est, probabilmente dal Marocco — *spiega Ferrero* —. E' rimasta in alta quota sino a quando il suo peso specifico non è aumentato a causa della umidità creatasi nello "scontro" tra due correnti d'aria, ambedue calde. Una di queste, raffreddandosi, ha portato alle singolari precipitazioni».

A Cuorgnè e Pont la sorpresa è stata grande: le strade erano ricoperte da un finissimo strato di quello che pareva polline. Qualcuno ha però ricordato che due anni fa a Ceresole caddero fiocchi di neve rossastra, colorata dalla sabbia del Sahara.

«L'aria però — *dice ancora Ferrero* — si sta caricando di elettricità: anche la nebbia di questi giorni non ha nulla di naturale. La pressione si mantiene bassa per cui non esisterebbero le condizioni per un fenomeno di questo tipo. Per l'esperienza che mi sono fatto in questi anni sono portato a pensare che ci troviamo di fronte a una serie di circostanze molto singolari. Ripeto, non vorrei creare degli allarmismi, ma noi del centro stiamo tutti sul "chi vive"».

Sandra Milo all'«Ateneo»

Sandra Milo, la famosa «svampita» televisiva, sarà a Torino e parteciperà a una tavola rotonda su «Caro Federico» (ed. Rizzoli), il libro che ha scritto e che sta provocando un mare di discussioni e di polemiche e che ha ormai raggiunto la vetta delle classifiche di vendita. L'incontro con Sandra Milo avverrà alla libreria Campus, in via Urbano Rattazzi 4, domani alle 21.

Convegno su educazione sanitaria

Siamo tutti invitati, oggi alle 15, a partecipare al convegno che si terrà nell'aula magna delle Molinette e che avrà per tema l'«educazione sanitaria».

Organizzata dal Servizio sanitario nazionale (Usl 1-23 e Usl 24-44) e dalla Regione Piemonte, la «prima conferenza sull'educazione sanitaria» sarà aperta dalla relazione di Elettra Cernetti, assessore all'assistenza della Regione e da Aldo Olivieri, presidente del comitato di gestione dell'Usl 1-23. I lavori saranno conclusi, venerdì, dall'assessore regionale alla sanità Bajardi. L'argomento dovrebbe interessare tutti: operatori sanitari, forze politiche e sociali e cittadini senza specifica preparazione.

INFORMITALIA
ISTITUTO NAZIONALE INFORMAZIONI
Vittorio Emanuele, 107

[illegible] di cronaca

Bagno! Bagno! Bagno!
[illegible] in [illegible]
[illegible] del [illegible] bagno box doccia, specchiere, [illegible] Visitateci in via DEAL-TO Bagno, [illegible] Nizza 41 e via [illegible] 11 (Lungo Stura Lazio), tel. 651.596.

Artigianato della
VALLE DI SUSA
C.so Laghi 121
[illegible]

Incredibile? No! Copro&Intur.

Con il Sistema Copro & Intur compri una casa e la paghi solo per il periodo che usi (1 o più settimane).

Perciò ti costa pochi milioni. È tua per sempre, con rogito notarile.

È ben rifinita, tutta arredata. Attorno: ristoranti, negozi, impianti sportivi.

Puoi affittarla, rivenderla, o scambiarla con un'altra in uno dei Villaggi della Copro & Intur. Anche al [illegible] (Puglia, Calabria, Sardegna).

È una casa-vacanze e un investimento sicuro.

Non aspettare. Parliamone subito!

Sono interessato alle Vs. Case-vacanza, e desidero maggiori informazioni.
NOME
COGNOME
INDIRIZZO
CITTÀ
CAP TELEFONO
COPRO&INTUR
i vantaggi della Coproprietà
STS/2

Sede: 20125 Milano, Via A. Giustano 1/A, tel.: 02/49.88.195/6/7/8
Modena: 059/21.42.07 Roma: 06/31.48.22 Napoli: 081/31.47.67 Bari: 080/21.67.13

TELECUPOLE
cuore del Piemonte
è la tua televisione del cuore
ORE 21,30
«PREMIATO CAFFÈ»
un appuntamento raffinato con il tempo che fu
23,30 ciclo Blasetti film:
«LA CORONA DI FERRO»

125 cc T
L. 1.950.000
chiavi in [illegible]
Benelli
DOLZA
Via Gottardo 283, tel. 201.177

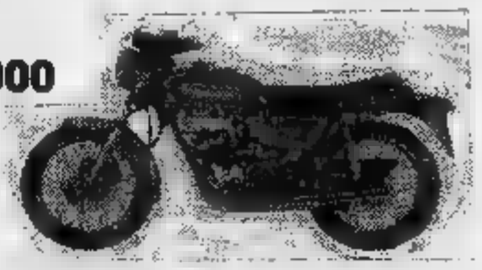

Figlio d'un operaio di Oleggio fra i «desaparecidos» argentini

Si chiama Mario Villa, ha 46 anni - E' scomparso nel '77 a Buenos Aires - Arrestato mentre rincasava

OLEGGIO — Tra le grinfie degli sgherri di Videla, il generale presidente dell'Argentina, è finito anche operaio oleggese. Si tratta di Mario Villa, 46 anni, misteriosamente scomparso a Buenos Aires mentre stava facendo ritorno dal lavoro.

Della sua scomparsa ad Oleggio si apprese nel dal padre Giovanni Villa — ora 81enne, ricoverato presso l'ospedale della capitale argentina — quando con l'aiuto economico di amici e parenti fece ritorno al suo paese natale Oleggio dopo anni lontananza.

Lasciò il rione Pozzolo Oleggio nel cercando fortuna, allora 20enne in Sudamerica. Nel percorrendo le strade del quartiere che lo vide nascere, crescere, diventare giovanetto al punto che confidò ad amici e parenti l'angoscia che lo attanagliava.

Rimasto vedovo pochi mesi si era abbattuta un'altra sventura sulla sua famiglia: l'unico figlio, Mario, operaio in una fabbrica di materiale elettrico di Buenos Aires era stato avvicinato, mentre di sera stava facendo ritorno a a Buenos Aires, alcuni a bordo di vettura scura, in borghese ma presumibilmente appartenenti alla polizia Videla.

«Gli stato detto — spiegò l'anziano oleggese — che si trattava di chiarire solo alcu cosette e il giorno dopo meglio dopo poche sarebbe senz'altro tornato assieme alla famiglia».

La moglie dello scomparso, Matilde Baruch, d'origine egiziana e le due figliolette attesero invano il ritorno a casa del padre. Chiesero informazioni alla polizia e la risposta era che doveva chiarire certi aspetti sul comportamento del congiunto. Poi con il passare dei giorni dissero che il parente era stato trasferito ad altra prigione e da allora non seppe più nulla Mario Villa.

Dai parenti oleggesi viene rievocata la tragica vicenda che ha ulteriormente minato la già malandata fibra Giovanni Villa. «Mio zio, racconta Aldo Villa, che ad Oleggio si occupa di montaggio di gru, persona molto stimata presso la comunità italiana di Buenos Aires. Ha sempre mantenuto la nazionalità italiana con relativo passaporto. I suoi contatti con i parenti di Oleggio avvenivano con lettere spesso a cadenza settimanale».

Dal nipote Aldo Villa e da un altro parente del «desaparecido» Peppino Casazza, operaio, ex consigliere comunale del partito comunista, apprendiamo che il cugino scomparso era nato a Santiago del Cile quando i genitori vi si trovavano per lavoro. Mario Villa si occupava di problemi sindacali all'interno dell'azienda dove lavorava — dicono —, niente di impegnativo e senza incarichi speciali.

Umberto Gottardello

VOGHERA — *Quattro corrieri della droga sono stati arrestati a Stradella dai locali carabinieri, mentre stavano trattando la vendita di sostanze stupefacenti alcuni tossicodipendenti. Accompagnati in sono stati identificati per gli egiziani Mustafà el Seidi Mohamed, 29 anni, e Samir Ibrahim Abdel di 35 anni, Vincenzo Esposito di 18 anni e S. E. di 17 anni tutti residenti a Milano.*

Erano giunti a Stradella con Fiat 124 e stati trovati in possesso 3 grammi e mezzo di eroina e mezzo milione di lire. I quattro fornivano eroina a piccoli spacciatori dell'Oltrepò minacciandoli pesanti rappresaglie se avessero venduto le dosi e versato l'incasso.

L'altra sera si recati a Stradella per vendere direttamente la droga.

Migliora il tedesco Interrogato oggi?

SANREMO — Per Gunther Damm, la vittima del giallo della birra avvelenata, è iniziato il quinto giorno di ospedale. Ricoverato domenica mattina al centro di rianimazione, da martedì sera, quando ormai i medici disperavano salvarlo, ha cominciato, invece, a migliorare sensibilmente. «Ha passato anche questa notte senza complicazioni — hanno dichiarato stamane alle 7,30 alcuni infermieri del nosocomio — muove le braccia, le gambe, ha dormito traumi, ha chiesto anche un bicchiere d'acqua da bere».

Non è escluso che entro la giornata il dottor Vittorio Rovere, primario centro rianimazione, sciolga la prognosi riservata. Se questo si avverasse, il tedesco 32 anni che, secondo le prime indagini, pare stato avvelenato dal rivale amore, sarà subito interrogato dai carabinieri che stanno investigando sull'intricata allucinante vicenda; per alcune caratteristiche, ricorda la dinamica il movente del «giallo del bitter» di Renata Lualdi e del veterinario di Barengo, Renzo Ferrari, condannato all'ergastolo per avvelenato il marito dell'amante. Forse solo Gunther Damm potrebbe fornire la chiave per risolvere l'intero mistero.

Roberto Basso

In libreria

Elsa Morante
Aracoeli

Romanzo

«Supercoralli», pp. 328, Lire 15 000
Einaudi

RIPRODUZIONI A LIMITATA
IN ASSOLUTA ALL'ORIGINALE
UN'ARTE ALLA DI TUTTI
«EDIZIONI DEL NOMADE»
via Lamarmora 35 - 10128 Torino
CATALOGO A RICHIESTA
RIPRODUZIONI DI ORIGINALI ANTICHE
In vendita da: LIBRERIA «PIEMONTE IN BANCARELLA»
corso Siccardi 4/A - 10122 Torino, 011

ARREDA IL LETTO ARREDA
- C.SO 7 - TEL. 388.564 - 328.393
IL DI
Materassi molle delle migliori
Terapeutici - ortopedici
Trapunte - piumoni - coperte
Lana vergine - copriletti - lenzuola
Cuscini arredamento - comodi - biancheria per spose
PREZZI COMPETITIVI
TUTTO PER IL VS LETTO

HERMES
monticone
C. Svizzera 28 ang. v. G. Medici
TORINO - Tel. 749.3878

Salone de LA STAMPA
Libreria Concessionaria dell'Istituto Poligrafico e Zecca dello Stato
Via Roma, 80 - Telefono 517.958
ACCETTAZIONE inserzioni Gazzetta Ufficiale

dal 1861
PROCHET
LISTE DI NOZZE
Via Pietro Micca, 6
Concessionario
Christofle

PALMERO
NOLEGGI
Con e senza autista
VETTURE
CENTINATI
TARIFFE SPECIALI
da 5 ore a 1 mese
Assicurazioni
CASCO e COLLISIONE
SERIETA'
RISPARMIO
Via S. Antonino 58
Tel. 72.74.94.
TORINO

I cinema in Piemonte

ALESSANDRIA
ALESSANDRINO: Viuuulentemente mia (commedia).
AMBRA: La pelle (dramm.).
Hanky-panky fuga per due (commedia).
CORSO: Una commedia notte mezza (comico).
CRISTALLO: Mogli in (sexy).
GALLERIA: La non configurazione (dramm.).
Sogni mostruosamente proibiti (comico).

ACQUI TERME
ARISTON: Scusa se è poco (comico).
CRISTALLO: La notte di San Lorenzo (dramm.).

CASALE MONFERRATO
MODERNO: Blade runner (avv.).
POLITEAMA: Io giurio (commedia).
VITTORIA: Sogni mostruosamente proibiti, P. Villaggio (comico).

CASALE
IL FORTE: un miliardario (commedia comica).

NOVI
CRISTALLO: Condannato al piacere (sexy).
IRIS: Io che tu sai che io so (commedia).
ITALIA: Tenebre (giallo-terrore).
MODERNO: Viuuulentemente mia, A. Abatantuono, E. Antonelli (commedia).

OVADA
LUX: Rocky III, S. Stallone (dramm.).
California dolls (commedia).
TORRIELLI: Ogro (dramm.).

SERRAVALLE SCRIVIA
: Lotte spietate (avv.).

TORTONA
Super erotica notte (sexy).
SOCIALE: Porca vacca, P. Pozzetto, A. Maccione, L. Antonelli (comico).
VERDI: Oroscopiamoci (sexy).

PO
sera il rally più pazzo d'Africa (avv.); pom. Heidi a scuola (cartoni animati).

ASTI
LUX: di Trieste di P. Festa Campanile, G. Muti e S. Gazzara (1982, drammatico).
POLITEAMA: Porky's R. Clark (1982, brillante).
SPLENDOR: Il grande ampleeso.
VITTORIA: donna di M. Antonioni, con T. Milian (1982, drammatico).

BALBO: Le porno erediliere.
RAGNO D'ORO: riposo.

MONCALVO
NUOVO: riposo.

NIZZA
AURORA: Le del porno show.
LUX: riposo.
SOCIALE: Terrore in città (1982, horror).
VERDI: Scusa se è poco (1982, commedia).

LUX: Incubus Il potere del male con S. Cassavetes (1982, horror). L'uccello piume di cristallo di D. Argento (giallo).
CRISTALLO: riposo.

CUNEO
CORSO: Sesso e volentieri.
FIAMMA: sull'autostrada.
ITALIA: riposo.
NAZIONALE: Grand Excelsior.

CORINO: Io so che tu lo so.
EDEN: Grand Excelsior.

BEINETTE
ASTRA: Blue erotic movie.

VAGIENNA
ALLODI: Le facce morte.

BORGO S. DALMAZZO
MODERNO: Prima pagina.

NUOVO: Quaternass conclusion: la Terra esplode.

BRA
IMPERO: Sogni mostruosamente proibiti.
POLITEAMA: Firefox la volpe di fuoco.
VITTORIA:

BUSCA
LUX: violente.

CARAGLIO
SPLENDOR: riposo.

DORIA: Amore stammi lontano un palmo.

GALATERI: Chiamate 6969 taxi per signora.

DRONERO
IRIS: Vizi erotici mia moglie.

FOSSANO
IRIDE: Pomi d'ottone.
POLITEAMA: Missing.

MONDOVI'
CORSO: matti in un collegio femminile.
ITALIA: Porca vacca.

MONESIGLIO
ITALIA: riposo.

ORMEA
ARISTON: Delitto Central Hospital.

PIASCO
LA ROSA: Il furore Cina colpisce ancora.

RACCONIGI
SOCIALE: riposo.
SAN GIOVANNI: riposo.

ROBILANTE
Amytiville horror.

SALUZZO
CIVICO: Grand Hotel Excelsior.
ITALIA: Sexy fantasy.
SPLENDOR: Grand Hotel Excelsior.

SAVIGLIANO
AURORA: riposo.
RITZ: Atterraggio

NOVARA
: Porno gola.
COCCIA: No grazie il caffè mi rende nervoso.
ELDORADO: Grand Hotel Excelsior, D. Abatantuono.
EXCELSIOR: n. 2.
Grease n. (musicale).
VITTORIA: sull'autostrada.
S. CUORE: American Pop (cartoni animati).
ARALDO: L'albero desideri.

ASTRA: Delizie erotiche (viet. min. 18 anni).
CIVICO: chiuso.
LUX: per la «Cinerassegna '82-'83» verrà proiettato il film Anni spezzati di Peter Weir.
NUOVO ITALIA: Sogni mostruosamente proibiti con P. Villaggio (comico).
PRINCIPE: Lee il leggendario.
il bacio pantera con N. Kinski e M. McDowell (orrore).
VIOTTI: Sesso e volentieri con J. Dorelli, L. Antonelli R. Guida (comico).
SALA DUGENTESCA: ore 21,15 Concerto del Quintetto Mezzena.

GATTINARA
ITALIA: Don Giovanni e le porno vergini (viet. min. 18 anni).

SANTHIA'
SPLENDOR: Super excitation love (viet. min. 18 anni).

BIELLA
APOLLO: Eros perverso.
Delitto sull'autostrada.
MAZZINI: Spaghetti house.
ODEON: Tenebre.
SOCIALE: Excelsior.

BORGOSESIA
Porky's, questi pazzi porcelloni.

COGGIOLA
ENNIO: Super Arden Love.
ITALIA: Giggi il bullo.

ECONOMICI

Le [redacted] è di L. 2100 la riga. Rubrica 6: [redacted] impiegati L. 1125, tecnici L. 1320, dirigenti L. 1700. Rubrica 5 e 11 (domande) L. 1125. Avvisi urgenti dalla fissa o oneri, il [redacted]. Neretti urgenti [redacted] fissa o urgentissimi il triplo.

ANNUNCI ECONOMICI [redacted] FILO
Gli annunci economici [redacted] Stampa e Stampa Sera [redacted] ere ordinati a mezzo telefono al seguente numero 650.2165 (3 linee con ricerca automatica)
Il relativo pagamento dovrà essere effettuato presso qualsiasi Filiale dell'Istituto Bancario [redacted] Paolo [redacted] Torino e della Cassa di Risparmio di Torino secondo le modalità che verranno fornite.

In tema di offerte di impiego [redacted] lavoro, l'edi[redacted] ricorda che la legge 9.12.1977 n° 903 vieta discriminazioni sul sesso e l'inserzionista è impegnato a rispettare tale legge.

2 Affari e capitali

A.A.A.A. CONSULFIN prestiti [redacted] autovetture anche ipotecate a tassi [redacted] e con la massima riservatezza
CONSULFIN
corso V. Emanuele 195 tel. 445.496.

ATTENZIONE finanziamenti fiduciari mutui ipotecari artigiani commercianti piccoli e medie industrie. Via S. Teresa 23. [redacted] 539.026.
ESCLUSIVAMENTE a commercianti e artigiani privato concede prestiti in giornata riservatezza tel. ore pasti 650.9726.
PRESTITI fiduciari [redacted] ipotecari rapidi a dipendenti e artigiani rimborsabili [redacted] mensili. Telefonare 743.971
PRESTITI fiduciari [redacted] ipotecari [redacted] rimborso [redacted] a 10 anni [redacted] cambiali [redacted] dopo ipoteca bancaria. Credim, via [redacted] Doria 15 - Torino, tel. 549.622.
[redacted] un prestito in contanti subito senza eccessive formalità? Finanziaria L'Ariete, [redacted] Vittorio Emanuele 94, tel. [redacted].

3 Aziende, negozi

A.A. [redacted] 679.654 [redacted] ri[redacted] negozi visite in [redacted] per valutazioni commerciali senza spese.
A.A. AZIENDAL MARKET 011/650.2175 Società del gruppo Casamercato Spa compra vende attività di ogni genere e prezzo
A. ABAMEC 638.038 - 679.654 [redacted] rileva negozi ed aziende, visite in loco per valutazioni commerciali senza spese.
A. NOTISSIMA [redacted] torinese assocerebbe partners capitale minimo 40 milioni per sviluppo attività zona Mila[redacted] Telefonare 011/650.5959 signora Castellero.
A. SALVOLDI cede via M. Cristina avviatissi[redacted] pizzeria [redacted] posti [redacted] vetrine incasso 350.000 al giorno. Tel. 650.2196
A. SAVOLDI cede zona corso Belgio avviatissimo minimarket panetteria 120 mq 6 vetrine incasso elevato. Telefonare 650.2196.
A Settimo cedesi ristorante [redacted] alloggio garage e parcheggio interno adatto nucleo famigliare L. 100 milioni [redacted] 580.955.
[redacted] **MEC** 638.038 minimarket Beinasco, [redacted] belle I - VI - VII - [redacted] drogheria, adatto famiglia per trasferimento cede. L. 33 milioni.
ABA[redacted] 638.038 elegante boutique abbigliamento centralissima, buon incasso cede 20 milioni anche senza merce affare.
[redacted] 638.038 abbigliamento specializzato [redacted] Cit Turin Centale mq 120 bene avviato ottimo arredo. Affitto mile [redacted].
[redacted] 638.038 fabbrica minuterie metalliche medie a siera stampagg[redacted] plastica. Ultra decennale attività [redacted] affari estremamente valido, per ritiro affari [redacted] totalmente a L. 340 milioni oppure cessione quote Srl minimo 50%.
[redacted] via [redacted] Secondo clientela signorile [redacted] reddito cedesi. Prezzo affare tel. 510.801 Pedone e Taliano.
ABBIGLI[redacted] Monginevro buon avviamento incrementabile cedesi dilazionando volendo senza [redacted] Centraledile [redacted] 532.409.
ACCONCIATURE [redacted] zona Statuto [redacted] zato 3 posti lavoro [redacted] gran passaggio clientele giovane, [redacted] milioni, Boma 505.164.
[redacted] signora Madonna Campa[redacted] zona commerciale locale [redacted] attrezzato [redacted] clientela [redacted] milioni. [redacted] 505.164
AFFARE bar ristorante con [redacted] a Caselette ampi locali ottimo giro d'[redacted]. Tel. 380.810.
AFFARONE latteria formaggi incasso 500 mila giornaliere svendo per scioglimento società. Tel. 780.0605.
[redacted] **ONE** mini market angolare 4 vetrine incasso 1 milione giornaliero [redacted] per gravi motivi. Tel. 761.051 - 349.0184
AGENZIA Bumbaca cede elettrodomestici casalinghi zona centro 30 milioni trattabili tel. 011/857.767
AGENZIA Bumbaca cede bar Settimo T. levata giornaliera 250 mila attrezzatissimo mq 100 45 milioni trattabili. Tel. 011 857.767.
AGENZIA Bumbaca compra e vende aziende e negozi di ogni genere [redacted] selezionata clientela, [redacted] 011 857.767.
AGENZIA Bumbaca cede (100%) dei diritti [redacted] società Srl a L. [redacted] milioni. Tel. 011 857.767
[redacted] e [redacted] esercizi commerciali di ogni genere [redacted]. Tel. 011 857.767.
[redacted] Bumbaca [redacted] prestigioso mobilificio tabella XII [redacted] esposizione Barriera Milano 40 milioni. Tel. 011/857.767.
ALASSIO [redacted] cede pensione 12 camere conduzione familiare vicinanze mare. Telefonare 0182/43.013
ALASSIO centro cedesi locale mq 70 con licenza articoli sportivi ed altro. Telefonare 0182/460 044

ALBERGO [redacted] Torino camere 21 [redacted] servizi buona [redacted] conduzione facile reddito garantito cedesi. Tel. 307.748 - 380.706.
[redacted] moderno recentemente ristrutturato 19 [redacted] di cui 17 con servizi, incasso 96 milioni annui cede Frana 511.090
ALIMENTARI precollinare attrezzato con retro e box [redacted] mila [redacted] giorno per motivi familiari cedesi L. 24 milioni tel. 580.955.
ALIMENTARI rivendita [redacted] zona Cit Turin attrezzatura incasso ottimi, possibilità incremento. Cede Labeo 748 222.
[redacted] cede avviatissimo colorificio [redacted] cintura Torino nord, giro affari notevole, cospicuo reddito. Telefonare 300 595.
ARREDAMENTO [redacted] zona S. Paolo su corso mq 150, 3 aperture ottimo incasso [redacted] po 10 anni cedesi L. 75 milioni. Telefonare 580 955
ATTENZIONE caffè-bar super alcolici angolare 250 mila giornaliere [redacted] 70 milioni. Eventuali facilitazioni a persone pratiche. Tel. 518.088 Balma via Sacchi [redacted], Torino
[redacted] **MESSA** zona Madonna di Campagna 100 posti auto officina autorizzata contratto ottimo nuovo. Pistone tel. [redacted]
AVVIATA pellicceria [redacted] XIV zona Crocetta ottimo arredamento [redacted] selezionata clientela (mintermediari). Telefonare ufficio 505.872.
AVVIATA rivendita di [redacted] ottima posizio[redacted] punto di forte passaggio ottimo giro d'affari [redacted]. Tel. 383.298.
AVVIATISSIMA profumeria zona Cibrario ampi locali ottimo giro d'affari buona clientela vendesi. Tel. 380 810.
AVVIATISSIMA latteria zona [redacted] Paolo punto di forte passaggio [redacted] giro [redacted] vende anche [redacted] anticipo. Tel. [redacted].
[redacted] latteria bar in ottima posizio[redacted] punto di forte passaggio incasso dimostrabile [redacted] mila giornaliero [redacted]. Tel. 380.810.
AVVIATISSIMA cremeria bar ampio locale ottima clientela buona posizione punto di for[redacted] ggio incasso un milione dimostrabile al giorno vende. Tel. 380.810.
[redacted] 650.2175 cede cintura Torino avviato [redacted] albergo pizzeria 120 [redacted] perti. Elevato giro d'affari
AZIENDAL [redacted] 650.2175 cede officina seconda cintura 8 forni automatici buon giro d'affari richiesta adeguata.
AZIENDAL MARKET 650 2175 cede [redacted] ure [redacted] tab. XI-XIV 2 vetrine sufficienti 20 milioni e dilazioni.
BAR centralissimo in ottima posizione [redacted] damento nuovo chiusura serale festiva, ottimo giro d'affari, vendesi. Tel. 383 298.
BAR Salice d'Ulzio mq 200 9 vetrine vendo [redacted] ed attività per impossibilità conduzione. Tel. 598.233.
[redacted] super gelateria [redacted] Nizza [redacted] 450 mila al dì incrementabile ottimo arredamento ottimo [redacted] Pistone [redacted] 500.012.
BAR super [redacted] Cit Turin chiusura [redacted] festiva 150 mila di incasso al dì facilitazioni. Pistone tel. [redacted].
BAR super zona [redacted] mila al dì chiusura serale festiva arredamento [redacted] facilitazioni. Pistone tel. 500.012.
[redacted] super zona Parella incasso 150 mila al dì chiusura serale e [redacted] facilitazioni. Pistone tel. 500.012
BAR super zona S. Rita angolare ottimo in[redacted] giornaliero chiusura festiva dilazioni. Pistone tel. 500.012.
BAR [redacted] milioni giornaliere [redacted] angolare lavoro [redacted] passaggio cedo troppo [redacted] Tel. 537.213 - 517.280
BAR superalcolico [redacted] 150 mila giornaliere incrementabili cedo anticipando 15 milioni. Tel. 537.213 - 517.280.
BAR superalcolico incasso 200 mila al [redacted] loggio [redacted] anticipando 15 milioni. Tel. 537.213 - 517.280.
[redacted] torrefazione alla Crocetta [redacted] nuova chiusura serale [redacted] punto [redacted] forte passaggio vende[redacted].
BOUTIQUE con 2 camere locazione unica corso Vercelli tratto commerciale alto reddito locale rinnovato 3 tabelle gravi motivi famigliari 43 milioni Boma 505.164.
CARTOLERIA ampi locali 2 vetrine vicinanze scuole incasso 50 milioni buon utile richiesta 35 milioni. Frana cede 511.[redacted].
CARTOLIBRERIA articoli regalo zona Statuto vicino scuole [redacted] 2 persone, alto reddito dimostrabile, assistenza [redacted], per ritiro. Boma [redacted].
[redacted] zona commerciale Parella, tabelle I, VI, XII, XIV, trasformabili in casalinghi o profumeria. Prezzo [redacted] Telefonare 512.012.
CAVIT cede lic[redacted] ambulante tabella 6, posto fisso, via C. Pavese, ottimo affare, forte utile. L. [redacted] milioni. Tel. [redacted].
CAVIT cede nel Cuneese in zona commerciale, pizzeria, arredo buono, con alloggio, L. 80 milioni, dilazioni. Tel. 839.8421.
[redacted] **IT** cede tabacchi in zona molto commerciale [redacted] buono levato 7 milioni [redacted] ottimo 168 milioni. Tel. 839.[redacted].
[redacted] cede tintoria zona [redacted] attrezzatura nuova angolare 3 vetrine [redacted] incrementabile dilazioni. Tel. 839.8421.
CAVIT cede zona S. Rita bar super, chiusura serale e festiva, arredo nuovo, [redacted] clientela, incasso 600 mila al dì. Sufficienti 80 milioni e dilazioni. Telefonare 839.8421
CAVIT cede zona commerciale drogheria, tabelle 1-12-14, locale 110 mq, 2 vetrine. L. 22 milioni, tutti dilazionati, affare. Tel. 839.8421.
CAVIT cede zona S. Paolo rivendita pane, [redacted] belle I-XIV arredo buono, ottimo incasso, [redacted], 120 mq. Dilazioni. Tel. 839.8421.
CAVIT cede zona Vanchiglia bar super con alloggio incasso incrementabile causa salute dilazioni. Tel. 839 8421.
[redacted] albergo ristorante [redacted] per ritiro commercio camere 18. Lanzo Torinese, tel. [redacted]
CEDESI avviatissimo autoricambi Cascine Vica [redacted] mq 700 200 milioni più merce. Studio Sinna [redacted] 839.5335.

SUPERMERCATO DEL LEGNO
INGROSSO E [redacted]
l'hobby del FAI DA TE legno
Via S. Paolo 34 bis
Tel. 372 617
nel centro di **TORINO**
e nel cuore [redacted] **VENARIA**
potete trovare
- Rivestimenti in legno
- Perline in tutte [redacted] essenze - tavole piallate
- Articoli hobby legno - profilati vari - porte
- Pannelli per porte - porte [redacted] soffietto

Inoltre esperti falegnami vi proporranno delle soluzioni per i vostri problemi e... se non volete farlo voi i nostri laboratori sono a vostra disposizione

Punti vendita:
TORINO
S.M. Supermercato del legno - Via S. Paolo 34 - Telefono 372.617
VENARIA
SELF LEGNO
[redacted] Montello 17 - Telefono 491.404 - [redacted] (di [redacted] Caserma Gamerra)

CEDESI in Alassio avviatissimo postificio ingrosso e dettaglio completo di macchinari, L. 60 milioni. Telefonare 011/441.027.
[redacted] primissima cintura Torino [redacted] [redacted] Totocalcio [redacted] articoli minuteria, affare. Italcase, tel. [redacted].
CEDO tabaccheria zona commerciale tab. XIV levata settimanale 6 milioni, ottimo [redacted] affari. Italcase, tel. 506.398.
[redacted] ristorante con antistante piano bar finemente [redacted] forte giro affari. [redacted], tel. 506.396.

[redacted]
negozio di pelletteria [redacted] intenso passaggio attività trentennale tabelle X, XI, XIII, XIV cedesi. Tel. 595.852 - [redacted].

CIRIE' [redacted] negozio elettrodomestici, radio tv, casalinghi, [redacted]. Alto [redacted] dimostrabile. Casa-Nova 920.9705.
DISCHI in Borgo S. Paolo vicino scuola mq 50 vasta clientela dal classico al moderno, locale nuovo 48 milioni. Boma 505.164.
DITTA macchine bobinatrici automatiche [redacted] avvolgimenti [redacted] ici, cedesi. Telefonare 329.9007 Grimaldi.
EDICOLA cartolibreria [redacted] S. Salvario vici[redacted] scuole buon reddito [redacted] per cessazione L. 54 milioni tel. 580.955.
EBIM per [redacted] gestione svendesi negozio 4 vetrine zona Lucento [redacted] g[redacted] nomie alimentari, L. 20 milioni. Telefonare 512.012.
F. [redacted] 500.473 cede in importante centro Canavese [redacted] centrale giocattoli mq 70 con ampie vetrine ottimo reddito richiesta vantaggiosa.
F. ZANONCELLI 500.473 cede in Chivasso ultra decennale articoli prima infanzia giocattoli buon reddito dimostrabile.
F. ZANONCELLI [redacted] cede in città cintura profumeria [redacted] unica in [redacted] [redacted] nteggiosa dilazioni.
F. ZANONCELLI 581.694 cede [redacted] torrefazione bar zona [redacted] ntrale [redacted] passaggio giro medio giorno oltre 500 mila.
F. ZANONCELLI 581.[redacted] autofficina autorizzata con [redacted] e [redacted] pezzi ricambio alto utile incrementabile.
F. ZANONCELLI [redacted] cede prima cintura Torino bar super con alloggio incasso medio giornaliero [redacted] mila dimostrabili, richiesta 70 milioni dilazioni.
F. ZANONCELLI 581.694 cede [redacted] zona residenziale elegante [redacted] fiori giro annuo 80 milioni.
F. ZANONCELLI 581.694 cede in città cintura [redacted] Pinerolo avviato [redacted] bar [redacted] clien[redacted] scelta equa richiesta.
[redacted] cede attività [redacted] avviata [redacted] S. Paolo in ottima posizione [redacted] intermediari. Tel. 715.216.
INGROSSO minuto moquette pareti cede o associa mq 470. Incasso 700 milioni. Alto utile. Merce facoltativa. Facile conduzione. [redacted] chiesta 150 milioni. Frana 511.[redacted].
LATTERIA corso [redacted] Cesare mq 30 attrezzata [redacted] mila al giorno [redacted] possibilità alloggio cedesi L. 28 milioni. Telefonare 580.955.
LAVANDERIA [redacted] e semicentrale in [redacted] na commerciale con elevato [redacted] vend[redacted] a prezzo equo dilazioni. Telefonare 510.317.
LAVASECCO zona [redacted] 2 aperture attrez[redacted] completa spazioso cedo L. 14 milioni tel. 580.955.
LAVASECCO [redacted] Peschiera piccolo [redacted] conduzione 1 milione 400 mil[redacted] attrezzato 14 milioni 700 mila. Boma 505 164.
LOANO vicinissimo [redacted] cedesi avviatissima pensione 22 camere con giardino e parcheggio privato tel. 019 670.851.

MAGLIERIA
Laboratorio artigianale avviatissimo clientela nazionale [redacted] fortemente incrementabile. Notevole attrezzatura completa e seminuova. Giro affari elevato con forte possibilità ulteriore sensibile incremento. Ottimo [redacted] garantito. [redacted] trasferimento titolare [redacted] condizioni ultra convenienti dilazionan[redacted] Vera occasione per [redacted] famigliare. Affare eccezionale. Orieb, organizzazione immobiliare, tel. 011 640.220.

[redacted] licenza di commercio al minuto per calzature e articoli in pelle tabella merceologica XI. Richiesta L. 10 milioni. Telefonare Immobiliare Sirio 647.1789.
OCCASIONISSIMA latteria unica in zona forte lavoro svendo 9 milioni [redacted] mila per [redacted] motivi. [redacted] 368.407 - 959.1633.
OFFICINA serramenti alluminio affitti incasso [redacted] milioni annui, [redacted] Torino affare [redacted] quota [redacted] dilazionando. Frana 511.090 - 545.129.
PELLETTERIE [redacted] calzature cedesi licenza [redacted] e in ottima posizione in Moncalieri su strada di grande traffico. Telefonare Immobiliare Sirio 647.1789.
[redacted] estetica bigiotteria chincaglieria zona centr[redacted] avviamento ottima clientela cedesi. Telefonare 546.259.
[redacted] moderna, zona Rivoli, [redacted] 95 milioni, alto utile, cerca socio 50%. Richiesta 35 milioni. Frana 545.129 - 511.090.
RIVENDITA pane zona S. [redacted] moderna [redacted] trezzata incasso 70 milioni [redacted] utile richiesta 32 milioni dilazioni, Frana 511.090.
SALA giochi con bar [redacted] netto 60 milioni vendo a 120 milioni compresi giochi, dilazioni. Tel. 337.132 ore pasti.

[redacted] ESTRIERE
ristorante bar con annessa discoteca attrezzatura modernissima possibilità permuta con immobili Grimaldi 518.012.

[redacted] vende in Torino bar tra [redacted] eleganti e moderni della città alto incasso in continuo [redacted]. Tel. 546.606.
TABACCHI [redacted] moderno con alloggio annes[redacted]. Utile netto annuo 76 milioni adatto [redacted] glia. Cede Frana tel. 511.090 - 545.129.
TABACCHI bar orario ri[redacted] annuo 360 milioni facilmente incrementabile. Cedesi anticipando 120 milioni. Frana 511.090.
TABACCHI centro residenziale unico in zona contratto locativo [redacted] nucleo familiare, 600 milioni giro annuo, assistenza garantita mesi 6. Boma 505.164
[redacted] centrale moderna incasso 500 milioni. Buon utile ced[redacted] anticipando 100 milioni più dilazioni, Frana 511.[redacted].
[redacted] calda self service, orario ridotto, chiuso sabato domenica. Incasso giornaliero bar 500 mila, tavola calda 900 mila, mq 185. Cedesi volendo anche muri. Frana 511.090.
[redacted] A cedesi adiacenze piazza Adriano [redacted] via [redacted] forte passaggio ottimo [redacted]. Telefonare 441.787 - 443.223 Centralcasa.
VENTURA cede avviato acconciature donna arredamento nuovo ottima [redacted] one dilazioni. Tel. 532.217 532.218.
VENTURA [redacted] avviato [redacted] Torino [redacted] ela selezionata [redacted] richiesta adeguata [redacted]. Tel. 532.217 532.218

4 Terreni

A C[redacted] o recintato edificabile progetto approvato per villa mq 200 più garage e tavernetta. Telefonare ufficio 595.237.
[redacted] 5787 vende Casale Monferrato azienda modello libera di 6,6 ha ca. con casa [redacted] e [redacted] nuove mangimificio.
BRA precollinare in posizione [redacted] terreno di mq 1200 con progetto approvato oneri pagati. Tel. 0172 415.214.
CUMIANA vendo terreni agricoli ottima posizione. [redacted] informazioni tel. [redacted] - 905.8302
IN zona turistica vicinanze Sestriere in ottima posizione vendesi lottizzazione in blocco e frazionatamente. Per informazioni telefonare 0121 81.078.
[redacted] Ponente terreno 8000 mc edificabili residenziale a 700 [redacted] dal mare vendiamo direttamente [redacted] interessati. Telefonare 596 237.
[redacted] terreno agricolo di [redacted] fronte s[redacted] mt 29 sulla direttissima Torino-Lanzo. [redacted]-Nova 920.9705.
ROBASSOMERO terreno agricolo [redacted] mq [redacted] fronte stradale, mt 29 [redacted] direttissima Torino-Lanzo. Casa-Nova 920.9705.
[redacted] arcipelago della Maddalena vendiamo isola [redacted] altari continente mare. Affare. Telefonare 011 587.014.

5 Locali e negozi

domande

[redacted] locale e capannone per deposito e lavorazione leggera in Torino o cintura tel. 851.918.

[redacted]
vende-affitta uffici negozi laboratori capannoni industriali. Telefonare 518.012 Grimaldi c.so Re Umberto 28.

RAPIDAMENTE GRIMALDI
vende - affitta [redacted] negozi laboratori capannoni industriali. Tel. 518.012 Grimaldi, corso Re Umberto 28.

UFFICI CERCANSI
per vendita-affitto da presentare alla propria clientela italiana estera. Telefonare 518.012 Grimaldi c.so Re Umberto 28.

UFFICI CERCANSI
per vendita affitto da presentare alla [redacted] italiana-estera tel. 518.012 [redacted] Re Umberto 28.

offerte

A. ALPIGNANO vendo affitto capannoni uffici servizi da 300 a 2000 mq. Mutuo artigiano [redacted] permuta. Tel. 741.2874
A. FIDALCASE [redacted] libero S. Rita corso Salvemini box auto in [redacted] L. 19 milioni. Tel. 501.246.
A privato reddito garantito vendo immobile L. 78 milioni con reddito di 500 mila mensili. Telefonare 011/838 [redacted]
[redacted] affitta Nichelino centro capannone mq 50[redacted] con [redacted] interni [redacted] L. 2 milioni tel. [redacted].
ADATTO laboratorio rumoroso magazzeno proprietà [redacted] seminterrato senza [redacted] Vigevano [redacted] 300 circa tel. 287.241 ore 14,30-15,30.

ADIACENTE corso Massimo via [redacted] 31 [redacted] in corpo unico o frazionato magaz[redacted] 175 mq negozio 2 vetrine ristrutturato mq 70 e 5 vani piano cortile ade[redacted] ufficio e pied-a-terre. Studio Codoni 530.871.

ADIACENTE corso Montegrappa magazzino libero interno cortile mq 60 posto auto passo [redacted] altare vendesi. Tel. 748.723.
AFFARE Bruino vendesi capannone mq 480 120 mq uffici, seminterrato, 2600 mq [redacted], impianti [redacted], aria, forza [redacted] - [redacted] milioni. Tel. 741.[redacted].
[redacted] vendo magazzino Barriera Milano mq 60 fondo cortile passaggio carraio, L. 20 milioni più 10 milioni mutuo. Telefonare 537.796
AFFITTASI a L. 1000 mq capannoni in complesso industriale S. Raffaele Cimena 14 km da Torino Baldi. Tel. 011 502.518.
AFFITTASI box auto varie metrature zona mercati generali nuova costruzione. Telefonare Cervino 749.2623.

[redacted]
Frossasco [redacted] mq 1000 con uffici oltre ampio piazzale. Telefonare 518.012 Grimaldi sabato aperto.

AFFITTASI [redacted] ale industriale mq 500 - 1000 - 1500 in Torino zona S. Rita/Mirafiori. [redacted] nare 610.341 - 544.958.
AFFITTASI [redacted] 510 oltre ufficio, servizi e cortile, adatto qualsiasi attività, in Borgaretto (To). Tel. [redacted].
AFFITTASI [redacted] mq 190 con [redacted] adatto esposizione [redacted] magazzino e laboratorio vici[redacted] Rivoli (To). Tel. 857.472.
AFFITTASI Settimo svincolo autostrade [redacted] pannone mq. 1100 più palazzina uffici e custode al mq. L. [redacted]. Tel. 470.1589.

ALPIGNANO
[redacted] auto [redacted] commerciali in fase di costruzione zona centrale iva [redacted] ottimo investimento. Telefonare 967.6423.

AVETTA vende in Cascine [redacted] biposto per investim[redacted] prezzo interessante tel. 532 192 532.558.
BOX auto doppio [redacted] Montebucco 60 [redacted] affittato con ottimo reddito privato ven[redacted] Telefonare 729 433
BOX auto libero, lunghezza mt 5,50 zona piazza Omero L. 20 milioni Failla & Bertinetto tel. 741.2874
BOX auto [redacted] strada Druento lire 14 milioni 800 mila di cui 5 milioni contanti e rate [redacted] mila. Stilcasa 517.603.
BOX Cascine Vica in [redacted] costruzione [redacted] Telefonare [redacted].
[redacted] per 2 [redacted] vendesi [redacted] corso Giulio Cesare, [redacted] e anche piccolo magazzino. L. 20 milioni. BieBi 335.9066.
BOX per 2 auto via Balangero, corso Svizzera con luce, [redacted] a, [redacted] riparazioni, 31 mili[redacted]. Failla & Bertinetto. 741.2874.
BOX via Garessio liberi subito con acqua e luce vendesi [redacted] 500 mila caduno. Telefonare 369.183.

BOX via Monti 6 interno piano cortile singoli doppi luminosi consegna fine mese [redacted] ore cantiere. Telefonare 774.748 - 774.777.

[redacted] O (To) in complesso industriale frazionato vende capannoni diverse metrature da [redacted] 100 a [redacted] 2000 con passi carrai e piazzali mutuo fondiario 50/60% adatti a qualsiasi attività. Tel. 603.809.
[redacted] E luminoso, uffici, grandi pi[redacted] li, superfici a richiesta zona Orbassano affitto-vendo. Telefonare 581.877.
[redacted] 3000 mq [redacted] fronte tangenziale [redacted] costruzione servizi parcheggi [redacted] commerciale vende Cervino 749.2623.
[redacted] Vica adiacenze [redacted] Francia box auto [redacted] spazioso [redacted] mila ottimo investimento. Selim 487.741
CERVINO tel. 749.2623 vende [redacted] via S. Quintino magazzino [redacted] 140 mq co[redacted] ingresso carraio.
CIRIE e vicinanze vendesi capannoni industriali [redacted] frazionabili volendo [redacted] abitazione. Casa-Nova 920.9705.
COM.FAI vende corso Spezia a sole L. 30 milioni [redacted] negozio [redacted] 45 alto reddito. Tel. 548.123.

CORSO FRANCIA
affittasi prestigioso locale commerciale di mq 25[redacted] con uffici alloggio [redacted] ampio giardino cintato Grimaldi 518 012.

CROCETTA box per 4 auto o eventuale magazzino [redacted] 95 milioni. Austa 596.607 - 597.774.

EXBOC[redacted] vende S. Rita via Tirreno magazzino mq 117 servizi passo carraio e ing[redacted] vano scale L. 105 milioni. Telefonare 505 208.
EXPOCASE vende centro c[redacted] Siccardi liberi muri negozio mq 108 con 8 vetrine servizi L. 120 milioni. Telefonare 505.208 - 504.263.
FAILLA & BERTINETTO affitta Leini [redacted] capannone mq 465 L. 1 milione [redacted] mila mensili tel. 741.2874.
FAILLA & BERTINETTO vende muri negozio in [redacted] (corso Spezia), ottima posizione buon reddito, 35 milioni. Telefonare 741.2874.
[redacted] Spa affitta capannone via Cardinal Massaia (adiacente [redacted] Grosseto) di 1500 mq, palazzina uffici, magazzino. Telefo[redacted].
[redacted] **MARK** 5767 vende libero centrale via Belfiore adiacente via Berthollet negozio con 2 luci servizio mq 78 circa.
GABETTI MARK prima cintura Torino vicinanze tangenziale vende libero capannone mq 2500 ca h 4,50 con uffici. 011 5767.
GABETTI 5767 vende libero via Viberti angolo corso Peschiera box per una macchina 20 milioni.
GEDIM libero via Po ampio locale us[redacted] ufficio/esposizione suddiviso in 3 vani più servizi e posto auto. Telefonare 517.566.

(continua)

ARTICOLI REGALO
Nazareno Gabrielli
DA
BOIDI
via [redacted] 15, Torino
(CROCETTA)
Listino [redacted] per le aziende

LABEO s.r.l.
commerciale-immobiliare
SPECIALISTI IN:
CESSIONE ATTIVITA' COMMERCIALI
AFFITTO VENDITA LOCALI INDUSTRIALI

[redacted]
AFFITTARE [redacted]
CAPANNONI INDUSTRIALI
E' DIFFICILE
[redacted] COSE DIFFICILI
OCCORRONO SPECIALISTI
NOI LO SIAMO! TELEFONATECI

SEDE DI TORINO - 10143
VIA G. [redacted] 18 [redacted]

Le monete raccontano la storia del Piemonte dal 1091 fino a oggi

Quarantasei zecche, da Acqui a Vergagni, per lo più al servizio di casa Savoia

Il Piemonte è un inesauribile terreno di ricerca per i numismatici; una terra, a quanto pare — e si tratta di opinioni espresse da autorevoli esperti in materia — che «racconta» con le monete la propria storia.

Domenico Promis, studioso di numismatica e, insieme, dell'evolversi storico-culturale del Piemonte, ha lasciato scritto: *«Non v'è provincia d'Europa che nel secolo XI conti maggior numero di Zecche e possegga più grande quantità e varietà di monete quanto l'Italia...»*. E che il Piemonte fosse più ricco di ogni altra regione, lamentava l'assenza di scritti e di una saggistica che servisse a illustrare i tesori che possedeva.

Eppure le Zecche piemontesi, ossia le «officine» che battevano monete nel Piemonte, furono quarantasei, da quella di Acqui a quella di Vergagni, per procedere in ordine alfabetico. Uscendo poi dai confini piemontesi, ne troviamo altre che pur operarono per Casa Savoia, come quelle di Annecy, Chambéry, Nizza e Nyon, oltre ad alcune minori ma importanti per la storia della numismatica, ad esempio Montluel e Pierre-Châtel.

Le prime Zecche furono aperte da Umberto di Savoia, che dopo la scomparsa della contessa Adelaide, nel 1091, installò quella di Susa, e del Comune di Asti che potè battere monete grazie a un diploma ottenuto nel 1140 da Corrado II. Poi a Cortemiglia la Zecca dei marchesi del Carretto, all'inizio del tredicesimo secolo, seguita da quella dei marchesi di Ponzone che operarono a Dego. Ogni Comune ambiva ad avere monete proprie e così si spiegano quelle di Ivrea, Vercelli, Alessandria e Tortona. Con il passare del tempo, mentre si andava perfezionando l'aspetto estetico della moneta, per cui alcune appaiono autentici capolavori d'arte, si aprì la Zecca di Avigliana nel 1300 sotto Filippo I.

Una ne veniva aperta a Torino da Filippo di Savoia-Acaja nel 1297, che fu poi trasportata a Pinerolo e quindi restituita ai torinesi. Zecche Comunali e feudali in Piemonte conclusero la loro attività con il '400 poiché non rimasero alla fine che le Zecche di Casa Savoia, mentre quella di Asti passò agli Orléans. Un'altra dei Paleologi di Monferrato, fu a Chivasso.

Emerge la considerazione che moneta e storia siano un tutto indissolubile e che, sovrapponendosi, delineino la storia del Piemonte. E' partendo da tale presupposto che Elio Biaggi ha scritto il volume *«Le antiche monete Piemontesi»*, stampato in copie numerate dall'Editrice-tipolito Melli, a Borgone di Susa.

Ricca di illustrazioni e di documenti storici, l'opera pone in evidenza l'attività delle zecche con preziose annotazioni per ciascuna; ovviamente la ricerca dell'autore non dev'essere stata né agevole né breve.

DI FRANCIA, DUCHESSA DI SAVOIA

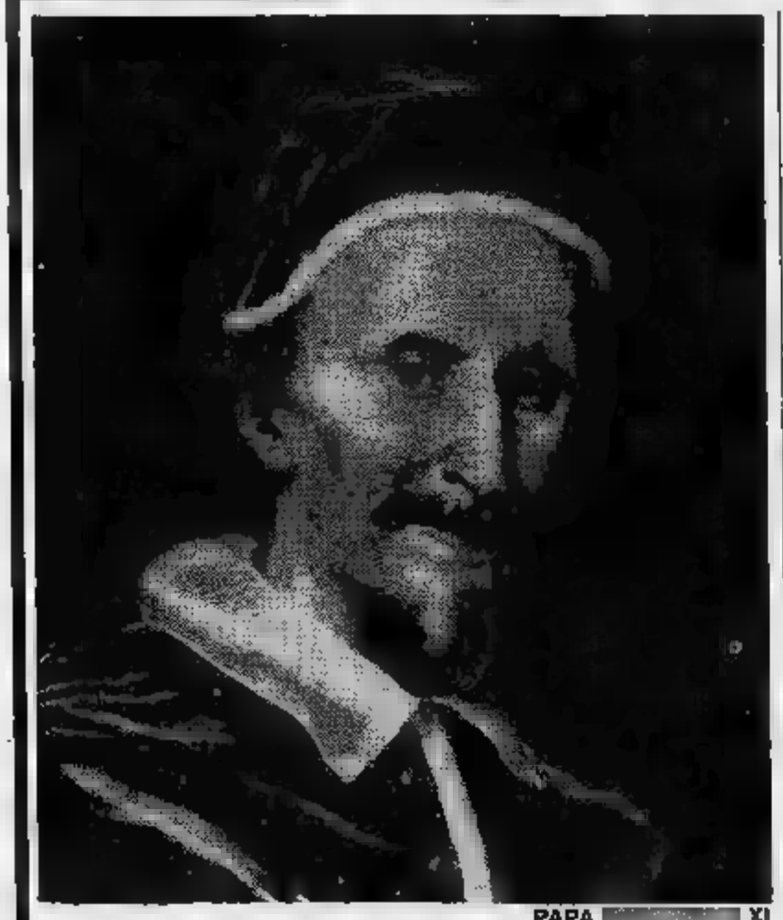
PAPA INNOCENZO XI

A Novara la Zecca dei vescovi

Concessa dall'imperatore Federico I - Anche a Moncalieri, durante la peste, si batteva moneta

A Cuneo c'era una zecca piuttosto attiva. La produzione è divisa in due periodi storici. Il primo vede la città occupata da Filippo d'Angiò che vi batte monete locali nel 1307. La zecca rimase in funzione fino al 1382 quando la città passò sotto Amedeo VI di Savoia che pose termine alla monetazione.

Il secondo periodo, come indica il Biaggi, comprende le monete di Carlo Emanuele II di Savoia, prodotte durante l'assedio del 1691 sostenuto dagli zii, principi Tommaso e Maurizio di Savoia, contro i Francesi, alleati della duchessa Cristina (Madama Reale) loro cognata.

E' una storia d'intrighi e oggi, passeggiando in piazza Galimberti, i cuneesi non immaginano neppure che nelle botteghe a due passi loro si maneggiassero il grosso tornese, il quinto di grosso, il terzo di gigliato, la doppia e la lira, che queste erano le denominazioni delle monete uscite dalla zecca cuneese.

Un'altra moneta, il doppione, riferisce il Promis, «ha per parte lo scudo accollato di due palme coll'arme della città di Cuneo, ed intorno "Civitas Cunei S. Obsessa"; il "secundo obsessa" fu inserto per indicare questo il secondo assedio sostenuto da quella città; ché la prima volta vi fu posto dal Marescialio di Annebault nel dicembre del 1542...».

Interessante il riferimento alla zecca di Novara. Il Biaggi è dell'opinione, come altri studiosi, del resto, che questa si sia aperta per concessione dell'imperatore Federico I fatta ai vescovi. La documentazione manca per poter dire qualcosa di definitivo in proposito ma verso la fine del dodicesimo secolo Novara ebbe dall'imperatore Enrico VI l'autorizzazione a battere la propria zecca. Curiosi i nomi di alcune monete novaresi: obolo, terlina, grossetto, sexino, trillina e quattrino, quest'ultimo più comune e più vicino alla parola soldo o denaro.

La località che pare racchiudere un mistero non risolvibile per l'assenza di documentazioni valide (e quindi le opinioni sono più che mai contrastanti) è Segusium, *denominazione romana di Susa. Anche qui si produssero monete, generalmente di piccolo formato, conosciute come* «denari secusini».

Moncalieri, a un tiro di schioppo dalla capitale piemontese, ebbe pure la sua zecca e nel 1630 a causa della peste che infuriava, vi si rifugiò la zecca sabauda. E' ancora il Promis a fornirci curiose notizie in proposito. Scrive che «il capitano Borgatto» — *ossia il Maestro della zecca di Torino* — preso dal panico per la sopravvenuta pestilenza, abbandonò macchina ed attrezzi, si allontanò da Torino e non si fece più vedere. Invece il Maestro Pollino — *un altro Maestro della zecca di Torino* — benché per fuggire il contagio si fosse rifugiato nella vicina Moncalieri, vi aveva trasportato anche le paste e gli attrezzi necessari, per cui non smise di battere moneta essendo indispensabile che la zecca funzionasse per sopperire alle spese della guerra».

Insomma, questo Pollino non si lasciò fermare né dalla peste, né dagli eventi bellici. Gli fu dato l'incarico di fabbricare monete e lui, come il comandante di una nave, continuò a operare imperterrito, anche se all'intorno tutto affondava nel caos.

Le monete coniate (ma è più esatto dire «battute» per quell'epoca poiché il conio esprime già qualcosa di più vicino a noi e i numismatici su questi termini non transigono) sono interessanti, soprattutto quelle che recano il profilo del Beato Amedeo.

Ovvio che alcuni pezzi di cui abbiamo accennato fanno parte integrante della storia numismatica del Paese e, proprio in quanto tali, hanno assunto prezzi che tendono verso l'alto. Ai collezionisti abituali si sono nel frattempo affiancati gli investitori, per cui alla fine, entrambi, contribuiscono a un rincaro che è segnalato anche nei mercati internazionali.

Certe monete piemontesi sono molto ricercate dagli specializzati nella numismatica della regione Piemonte.

Uno scandalo «perdonato» dal pontefice

Di padre in figlio, le cronache dell'«intraprendenza» dei Besso a Masserano, nel secolo XVII

La storia, anche quella raccontata dalle monete, è fatta di luci e di ombre e in queste ultime si celano anche gli scandali che gli archivi sempre riescono a nascondere e a far dimenticare. A Masserano oggi ne sanno nulla, anzi si tratta forse di storia del tutto ignorata, eppure quella oggi fintrebbe sulle prime pagine dei giornali.

Il 6 maggio 1626 la zecca fu appaltata a Bernardino Garimondo, di Torino, un tipo che le cronache dell'epoca definiscono «intraprendente» e forse lo era fin troppo. Infatti finì in gattabuia per aver pagato il «signoraggio» al principe, quanto era questo dovuto per l'appalto e consistente in 2400 ducatoni all'anno. Egli fece il furbo e versò soltanto 1800. Poiché suddito sabaudo e godeva di importanti «protezioni», in carcere rimase pochissimo. Tuttavia la zecca di Messerano marciava come avrebbe dovuto, fu chiusa e riaperta solo il 26 ottobre 1652 a favore di Giorgio Ganda.

Gli scandali di Masserano evidentemente erano finiti perché il Ganda, con il successore Francesco Bertolino, si mise a battere una tal quantità di monete false che secondo un computo del marzo 1660 aveva già toccato la cifra, allora enorme, di 89.737 marchi, come annota meticolosamente il Biaggi.

Nulla di nuovo poiché nel 1629, morto Francesco Filiberto, il Principato di Masserano passato al figlio secondogenito, Paolo Besso. Il primogenito, Carlo Filiberto, per certi suoi trascorsi era stato ucciso dagli stessi abitanti di Masserano ribellatisi nel 1627 perché esasperati.

Anche il Besso fu coinvolto in una serie di scandali sempre a proposito di monete. Il 9 gennaio 1667 al Besso succedette il figlio, Francesco Ludovico. Il comportamento di costui fu all'altezza degli antenati e dovette scolparsi davanti al Papa dei delitti che gli attribuivano.

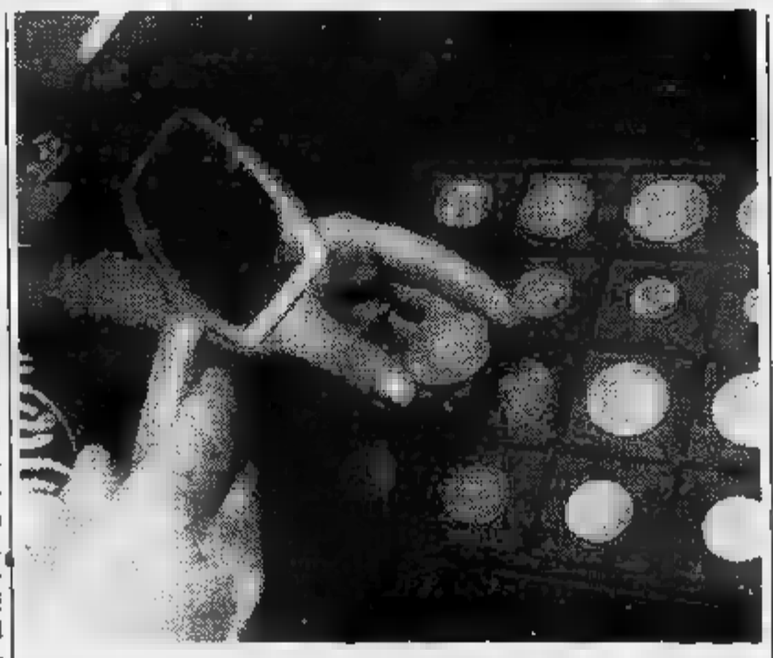

Papa fu comprensivo e gli concesse — regnava allora Clemente X e i masseranesi dissero che è stato fin troppo «Clemente di nome e di fatto» — di tenere in Masserano una guardia personale di venticinque svizzeri; una miniguardia pontificia. Ludovico pensò bene di far pagare alla popolazione a cui chiese denaro. La reazione fu tale che Ludovico dovette fuggire a Torino, non però gli svizzeri. Monete false ve ne furono ancora, anche prima e dopo il Besso e qualcuno affacciò l'insinuazione che Ludovico battesse soldi per proprio conto.

Il 14 aprile 1685 il pontefice Innocenzo XI, esaminato il rapporto particolareggiato speditogli da Masserano, intervenne condannando Ludovico a pagare al suo popolo un danno di 14 mila scudi, ma neppure quest'obbligo venne ottemperato poiché prima che la sentenza divenisse esecutiva Ludovico, non rimpianto, passò a miglior vita.

Sulle monete di Masserano, nel periodo in cui più evidenti erano gli scandali, spiccava la scritta: «Bene agendo ne timeas», che si può tradurre: se hai la coscienza a posto non devi avere paura di nulla.

r. ross.

Che cosa c'è da sentire

VERBANIA — *Prende avvio lunedì la «XVII Stagione concertistica» della sezione verbanese della Gioventù musicale d'Italia. Nel programma sono 11 concerti per sole 10 mila lire ■ soci ordinari, ■ poi con differenziazioni (a seconda dei concerti) fra le 3 mila ■ ■ 5 mila serali, per i non soci.*

Fra i complessi orchestrali in cartellone: l'Orchestra di Stato di Zilina, l'Orchestra d'archi Veneta della GMI, l'Orchestra Sinfonica di Hannover.

Da citare anche: i Fiati e Quartetto di *Praga; l'Orchestra Vecchia Vienna; il Quartetto Rumeno* ■ *Timosoara, il Trio di Como, il Blue Dream (Alice Maria Salvetta e Antonio Ballista) che proporranno le più celebri melodie americane da Porter, ■ Gershwin, ■ Ellington, ■ Carmichael, ■ altri. E ancora, il concerto d'organo* ■ *Grazia Salvatori, il concerto per pianoforte di Marek Jablonski; il concerto jazz del «Milan Jazz Quartett».*

Un programma certamente diversificato, ■ *che nelle intenzioni degli organizzatori dovrebbe raccogliere — come da alcuni anni* ■ *questa parte — i consensi di* ■ *pubblico sempre più largo.*

CUNEO — Domenica 14 novembre, ■ 17 al Teatro Monviso (via XX Settembre) concerto del «Quartet- ■ Paganini» con chitarra. Musiche di Paganini, esecutori: Bruno Pignata (violino); Lorenzo Luglio (violino); Paolo Mosca (violoncello); Pino Briasco (chitarra).

Che cosa c'è da vedere

VERCELLI — Nel quadro della manifestazione verrà proiettato domani sera, 12 novembre, al Teatro Civico alle 21 «*Viola* ■ *Sebastiano*», film tedesco di Ottokar Runze (produzione 1973) tratto dalla «12ª Notte» di Shakespeare. Martedì ■ novembre, alle 17, alla sala Pizzoni, Paolo Bertinetti, assistente di lingue e letteratura inglese presso la facoltà di Lettere dell'Università di Torino, parlerà sul tema: «*Il dramma inglese di Marlowe all'epoca della Restaurazione*».

Di Marlowe sarà presentato a Vercelli il 10 gennaio ■■ il «Dottor Faustus», prodotto al pari di «Antonio ■ Cleopatra» ■■ Teatro Stabile ■ Torino. Da segnalare per questa settimana in campo provinciale uno spettacolo del mondo del music-hall: venerdì 12 novembre Loredana Berté debutterà alla Peschiera di Valdengo.

VERBANIA — Riprende mercoledì 17 al cinema Apollo (e sempre i films verranno ripetuti la sera successiva nell'auditorium della Famiglia Studenti) l'attività del Circolo di cultura cinematografica.

Ventitré i film programmati quest'anno. 20.000 la quota di iscrizione che ■■ diritto ■■ visione di tutti i film in cartellone.

Domani a Crabbia il pane benedetto di San Martino

E' la festa che chiude l'annata agricola - Una cerimonia che si ripete da almeno cinque secoli

OMEGNA — (a. m.) *San Martino, vescovo di Tours,* ■ *Santo che l'iconografia raffigura nell'atto* ■ *tagliare in due il proprio mantello per ricoprire un povero seminudo, soldato suo malgrado e monaco per vocazione, una delle figure più eminenti del mondo cristiano del IV secolo, gode* ■ *una popolarità millenaria sul-* ■ *sponda orientale del lago d'Orta.*

Crabbia, una suggestiva frazione ■ *Pettenasco, affacciata sul lago dalle pendici del monte Barro, dedica ogni anno al Santo, che del piccolo paese è il patrono, una festa che già nel 1400 era considerata antichissima. Per il loro valore di documentazione di una tradizione popolare le cui origini si perdono nella notte dei tempi, nel 1974 i momenti più significativi della festa sono stati filmati dall'Istituto di storia del teatro dell'Universi-* ■■ *Parma.*

Le cerimonie celebrative hanno inizio l'11 novembre, ri- ■■ *liturgica di San Martino. In mattinata, dopo la messa nel piccolo oratorio del paese viene benedetto il pane, che sarà distribuito nei giorni successivi, casa per casa, nelle frazioni* ■ *nel capoluogo. Da qualche* ■■ *partecipano alla funzione religiosa anche i bambini dell'asilo e delle scuole elementari. Con il pane benedetto, essi ricevono poi una tazza di cioccolato.*

Sabato sera sarà celebrato l'«ufficio della secchia», ■■ *cerimonia* ■ *ringraziamento a chiusura dell'annata agricola. Benché a Crabbia l'agricoltura sia oggi soltanto un ricordo ed anche se i tempi del tributo della «decima» sono ormai lontani,* ■ *tradizione dell'offerta alla chiesa* ■■ *prodotti della terra, tra cui il vinello locale simbolicamente contenuto nella «secchia», è rimasta.*

Domenica, la parte religiosa della ricorrenza si concluderà con la processione per ■ *vie del paese con la statua del Santo* ■ ■ *raccolta delle offerte a favore della chiesa. Poi, nella piazzetta antistante, gli alpini prepareranno caldarroste per tutti.*

Valenza — A Betania ■ ■ tenuto il convegno annuale dell'Uciim (Unione cattolica insegnanti medi) valenzano. Pier Giorgio Maggiora ■ stato riconfermato presidente.

PRETURA DI TORINO
Sezione Esecuzione Penale
N. 1499/82 R.E.S.
N. 424419 C.P.

Il Pretore di Torino in data 13-7-1982, ha pronunciato il ■■ guente decreto

VISCIGLIA Vito, nato a Torino ■ 28-2-1957, residente a Torino, via Parenzo n. 108, per avere in Torino il 13-4-1982, in violazione dell'art. 720 C.P., partecipato ■ giuoco d'azzardo della roulette in ■■ casa da giuoco clandestina.

OMISSIS

condanna il ■■■■■ alla pena di L. 100.000 di ammenda, oltre ■ ■■■ di procedimento ■■ ordina la pubblicazione ■■ decreto, per estratto, sul giornale «Stampa Sera».

Per estratto conforme all'originale.

Torino, li ■ luglio 1982.

IL DIRETTORE DI SEZIONE
(Giuseppe Giocoli)

■■■■■ DI TORINO
Sezione Esecuzione Penale
N. 1483/82 R.E.S.
N. 424411 C.P.

Il Pretore ■ Torino in data 28-6-1982, ha pronunciato il seguente decreto

CONTRO

CHILA' Antonino, nato ■ Ravagnese ■ 3-2-1943, domiciliato in Torino, Corso Monte Grappa n. 88, per avere in Torino il 9-1-1982, ■ violazione dell'art. 720 C.P., partecipato al giuoco d'azzardo della roulette ■ una casa da giuoco clandestina.

■■■■■

condanna il suddetto alla pena ■ L. ■■■■ ■ ammenda, oltre le ■■■■ ■ procedimento ed ordina la pubblicazione ■■ decreto, ■■ estratto, sul giornale «Stampa Sera».

Per estratto conforme all'originale.

Torino, li 25 ottobre 1982.

IL DIRETTORE DI ■■■■■
(Giuseppe Giocoli)

Convegno ad Armeno degli alberghieri

E' il ventottesimo appuntamento - Occasione per gli emigrati per tornare al proprio paese

ARMENO — *Armeno,* ■■■ *località sulle pendici meridionali del versante cusiano del Mottarone, domenica sarà* ■ *festa per il ventottesimo «convegno degli alberghieri». Un appuntamento, diventato ormai una tradizione, che riporta al paese di origine i figli di una terra che li costringe lontano perché poco o nulla ha da offrire al loro bisogno* ■ *realizzarsi.*

Intraprendenti ed attivi, gli armentesi hanno trovato la loro strada dedicandosi ad un'attività che li ha portati lontano, anche nel ■■■■ *che molti di loro, partiti ragazzi e con un bagaglio di sole speranze,* ■■ *ritornano industriali affermati, proprietari di hotel e ristoranti famosi* ■ *comunque ai primi posti di un'attività che, più che mestiere, è arte. Ma tutto questo a prezzo della lontananza dai loro affetti, dalle loro case, dalla loro terra,* ■ *di tanta nostalgia. «Se non fossimo sostenuti dalla prospettiva di ritornare* ■ *casa, almeno ogni tanto — dicono —, molti di noi rinuncerebbero anche al successo».*

Domenica, ad Armeno vi sarà un'insolita animazione, ■■■ ■■■ *si tratterà comunque solo di una grande festa,* ■ *convegno sarà anche un'occasione d'incontro fra operatori di* ■■■ *ri settori che hanno con l'attività alberghiera interessi comuni, come sarà un'occasione per esaminare problemi* ■ *prospettive della categoria e per offrire ai giovani che intendono iniziare l'attività nel settore non solo un posto di lavoro* ■■■ *anche un appoggio, prezioso per chi non potrà più avere alle spalle quello della famiglia.*

Fra gli ospiti attesi domenica ad Armeno, il ministro dei Lavori Pubblici, Franco Nicolazzi.

Alessandria — Il consiglio provinciale dei consulenti del lavoro, a seguito del decesso del rag. Luigi Pozzati, ha nominato in ■■■ sostituzione, quale consigliere, la rag. Bruna Picchio. Il consigliere dottoressa Bruna Gheido è stato eletto invece presidente provinciale dell'Albo.

Già tutti al lavoro a Saluzzo per l'illuminazione natalizia

L'operazione suggerita dal Comune ha incontrato il favore dei commercianti i quali si sono tassati per poterla realizzare

SALUZZO — Lampadine, ghirlande e palloncini fluorescenti colorati caratterizzeranno il periodo delle festività natalizie. In città si è già al lavoro in questi giorni per allestire ■ prima edizione di «Saluzzo illuminata» che, in sostanza, sarà caratterizzato da un susseguirsi di striscioni luminosi con stelle comete e ghirlande attraverso tutti i corsi principali (da via Spielberg a corso Italia ■ corso Piemonte) e di decine di palloni ■■■ vari colori nelle piazze e fra le arcate dei portici del centro.

«E' stato il Comune a suggerire quest'operazione — spiega il comm. Mario Bovo, presidente dell'associazione dei commercianti ed esercenti — *e noi ci siamo subito detti disponibili mettendoci al lavoro per sensibilizzare i nostri iscritti e valutare la forma migliore di operare per dare concretezza all'idea dell'amministrazione civica».*

Da aprile ad ottobre sono stati consultati tutti i negozianti che, al 95 per cento secondo la loro associazione, si sono detti entusiasti della proposta accettando, nel contempo, di autotassarsi per coprire i costi dell'operazione di «Saluzzo illuminata». In pratica ognuno ha versato dalle 40 alle 150 mila lire, secondo le dimensioni della ■■■ azienda e l'attività esercitata.

«Erano anni che si discuteva sulle iniziative da realizzare nel periodo natalizio nella nostra città, per attirare ■ *maggior numero di turisti* ■ *di acquirenti* — prosegue Bovo — *e questa può essere l'idea giusta. Se i risultati saranno positivi, senz'altro la potenzieremo per i prossimi anni facendo tesoro di eventuali consigli* ■ *critiche che ci verranno rivolti nelle settimane future».*

Dal canto suo il comitato Pro ■■■■■ ■ le sue Valli provvederà, nei prossimi giorni, ad affiggere in tutti i centri del comprensorio un manifesto per ■■■■■■■ l'iniziativa (che riprende l'idea di quanto, già da tempo, si fa in grandi città, come Torino ■ Cuneo) e quindi invitare tutti a Saluzzo.

La città già catalizza su ■ sé un ampio giro di visitatori sia per i suoi indubbi valori storici ed artistici (basti pensare al borgo medievale) sia per la presenza di numerosi servizi e la sua posizione «strategica» di fondovalle sulla quale sfociano tre vallate alpine (Po, Bronda e Varaita) ■ gravita una larga «fetta» di pianura. *«Il commercio* ■ *in crisi ovunque* — conclude Bovo — *speriamo che questa iniziativa possa contribuire alla ripresa del settore».*

Alberto Gedda

PRETURA DI TORINO
Sezione Esecuzione Penale
N. 1494/82 R.E.S.
N. ■■■■■ ■.P.

Il Pretore ■ Torino in ■■■ 29-6-1982, ■■ pronunciato il ■■ guente decreto

■■■■■

PELLE Antonio, nato ■■ Ardore il 28-6-1948, domiciliato in Torino, Via Montenero n. 8, per avere in Torino il 2-10-1981, in violazione dell'art. ■■■ C.P., partecipato ■ giuoco d'azzardo della roulette in una casa da giuoco clandestina.

■■■■■

condanna il suddetto alla pena ■ L. 50.000 di ammenda, oltre le spese ■ procedimento ed ordina la pubblicazione ■■ decreto, per estratto, sul giornale «Stampa Sera».

Per estratto conforme all'originale.

Torino, li 26 luglio 1982.

IL DIRETTORE DI SEZIONE
(Giuseppe Giocoli)

PRETURA DI TORINO
Sezione Esecuzione Penale
N. 1498/82 R.E.S.
N. 424588 C.P.

Il Pretore di Torino in data 13-7-1982, ha pronunciato il seguente decreto

CONTRO

■■■■■ **Michele,** nato ■ Torino il 6-10-1917, domiciliato ■ Torino, via Isonzo n. 41, per avere in Torino il 23-3-1982, in violazione ■■■■ dell'art. 720 C.P., partecipato al giuoco d'azzardo ■■ poli■■ ■ un ristorante «Cambusa».

■■■■■

condanna il ■■■■■ alla ■■■ ■ L. 250.000 ■ ammenda, ■■■ le spese ■ procedimento ed ordina la pubblicazione del de-■■■■, per estratto, sul giornale «Stampa Sera».

Per ■■■■■ conforme all'originale.

Torino, li 26 luglio 1982.

IL DIRETTORE ■ ■■■■■
(Giuseppe Giocoli)

I costi del carrozziere saranno sotto controllo

SAVONA — Il conto ■■■ carrozziere è spesso un rebus per l'automobilista. Un «bozzo» al parafango può costare 100 o ■■■ mila lire, ■ seconda dell'officina in cui si capita. Ma qual ■ il giusto prezzo della riparazione? E' possibile mettere un po' d'ordine nel settore?

Un gruppo di compagnie d'assicurazione sta tentando di farlo ■■■ un'iniziativa che ha preso l'avvio in Liguria (considerata un'area-test del territorio italiano) e che sarà poi estesa ad altre regioni.

Obiettivo dell'operazione è quello ■ fornire i periti di informatica stradale (che sono liberi professionisti incaricati di volta in volta di stimare ■ il danno degli incidenti) di un «metro» uniforme per giudicare il valore delle riparazioni, utilizzando peraltro parametri di riferimento già da tempo catalogati nel «Tempario», ■■■ dall'Associazione nazionale fra le imprese assicuratrici (Ania), parametri sovente ■■■ applicati in maniera adeguata.

Un centinaio di periti della Liguria sono stati invitati, in gruppi di venti alla volta, ad una serie di incontri di aggiornamento tecnico. n. s.

TAPPETI D'ORIENTE
SABET
■■■■ ■■■■■ degli Angeli ■
Tel. 553.022 - 556.142

● PIANOFORTI ● CHITARRE
● ORGANI ELETTRONICI
● MASSIMA ASSISTENZA
Vasto assortimento.
C. V. Emanuele, 90
TORINO
Tel. 544.659
RESTAGNO

INFORMITALIA
ISTITUTO NAZIONALE INFORMAZIONI
Controlli indagini infedeltà
Corso Vitt. Emanuele, 107

STAMPA SERA PIEMONTE

Le notizie da tutte le province

ANGELA DE [redacted] E GIOVANNI MUSSO (servizio da Asti)

ANNA [redacted] E [redacted] PIANA (servizio da Novara)

Cronache da Asti e Alessandria

Si riapre il «supergiallo» Giovanni Musso fu ucciso?

ASTI — Colpo di scena nel «giallo» che ha fatto discutere tutta Asti. Si riapre il «dossier Musso» perché il magistrato avrebbe scoperto una traccia tale da condurre a nuovi risultati sull'assassinio di Giovanni Musso, il quarantaduenne trovato ucciso il 2 aprile in casa di Angela De Sarro.

La donna viveva [redacted] il Musso [redacted] sin dall'inizio si trovò al centro di [redacted] tragedia che lei [redacted] [redacted] ebbe modo di spiegare. Un colpo di pistola al cuore uccise il Musso e tutto lasciò supporre che questi si fosse tolto la vita.

Angela De Sarro non [redacted] colpa o responsabilità alcuna in [redacted] storia in cui [redacted] sarebbe stata che personaggio marginale. Essa, come affermò poi negli interrogatori, ebbe il convincimento che il Musso fosse stato assassinato da [redacted] estraneo sulla porta di casa, per motivi ignoti, poi modificò versione e disse che il Musso si [redacted] tolto la vita sparandosi.

Spaventata, [redacted] aveva avuto altra idea che di gettare la rivoltella sul tetto di un ballatoio dove infatti venne poi trovata dai carabinieri. Alcuni bossoli vennero però rinvenuti nella stanza in cui si trovava il Musso ma gli interrogativi rimasti in sospeso non furono pochi.

Perché il Musso si sarebbe tolto la vita? La risposta (perché si credeva affetto da una grave malattia) [redacted] convinse mai i genitori di lui. Il padre, Giovanni Musso, ex vigile urbano, si disse sempre convinto che il figlio fosse stato assassinato [redacted] non formulò mai accuse precise. Il mistero restava impenetrabile e [redacted] pensava che l'archiviazione avrebbe concluso il caso.

Il giudice istruttore, Renzo Massobrio, ha però riaperto ora le indagini per chiarire la posizione della donna. Infatti su Angela De Sarro molto resterebbe ancora da chiarire.

Per la casa di riposo accuse al pci

CANELLI — La giunta comunale ha deciso [redacted] rispondere [redacted] accuse dei comunisti con una conferenza stampa. Oggetto: la nuova [redacted] di riposo, progettata [redacted] [redacted] e non ancora completata.

Il sindaco, Alberto Contratto, ha dichiarato: «*Le disinvolte affermazioni che* [redacted] *la sfrontatezza fanno parte* [redacted] *un metodo. Nel caso in esame* [redacted] *sfrontatezza diventa impudenza quando* [redacted] *imputano a questa giunta i ritardi nella costruzione della nuova casa* [redacted] *riposo. Sino* [redacted] *due mesi fa la casa* [redacted] *riposo ha avuto* [redacted] *presidente comunista e un'amministrazione* [redacted] *maggioranza socialcomunista. I ritardi lamentati* — ha aggiunto il sindaco — *sono unicamente da attribuirsi all'incapacità e insufficienza* [redacted] *quegli amministratori i quali hanno peraltro arrecato* [redacted] *le loro carenze notevoli danni patrimoniali all'ente.*

Altro arresto [redacted] Casale per gli assegni rapinati

CASALE — *Gli assegni rapinati* [redacted] *riciclati continuano a creare sorprese. Asportati ad Arcugnano (Vicenza) da un furgone postale, provocano arresti* [redacted] *catena e* [redacted] *difficile prevedere una conclusione a breve termine della vicenda.*

Ora [redacted] *è al settimo arresto, quello del casalese Luigi Palazzo,* [redacted] *quarantacinque anni, abitante in viale Ottavio Marchino 34. Ha raggiunto in carcere gli altri sei, implicati in questo traffico che potrebbe serbare ancora non poche sorprese.*

Si tratta, per ora, dei casalesi, Carlo Bellavia [redacted] *24 anni, abitante, in via Caccia 36; Franco Laguzzi, di 26 anni, via Oleario 11; Gianfranco Piccaluga, 39 anni, abitante in salita Sant'Anna 39;* [redacted] *i coniugi Livio Ferretti e Maria Giovanna Costanzo, rispettivamente di 37 e 40 anni, residenti* [redacted] *Balzola in* [redacted] *25 aprile. I sette imputati verranno processati oggi in tribunale per direttissima ma non si esclude che la difesa trovi il modo di rinviare il dibattimento.*

Maria Costanzo è l'unica [redacted] *essere sottoposta ad arresti domiciliari* [redacted] *accusata di favoreggiamento per aver tenuto in custodia gli assegni acquistati da suo marito. Tutti gli altri devono rispondere* [redacted] *ricettazione.*

Di tutti gli imputati, il principale pare essere Livio Ferretti che con [redacted] *moglie gestisce il ristorante «Giardino» a Balzola. L'uomo avrebbe acquistato, da persona non ancora identificata, assegni circolari, da 200 mila lire caduno, che costituivano il malloppo della rapina; li avrebbe poi distribuiti a conoscenti che ne avrebbero fatto uso* [redacted] *negozi della zona.*

[redacted] *processo potrebbe durare alcuni giorni per le numerose testimonianze. Si* [redacted] *trattato* [redacted] *un «giro» che ha attirato l'attenzione degli inquirenti per la sua origine legata alla rapina*

Nuova indagine sui diamanti dall'Arabia

ALESSANDRIA — *Aminah Hasson,* [redacted] [redacted] *anni, dama di compagnia* [redacted] [redacted] *sorella di* [redacted] *Fahad dell'Arabia Saudita,* [redacted] [redacted] *figlio Mohammed Joahar Serheed, di 27 anni, abitanti* [redacted] *Riad, sono* [redacted] *al centro di un clamoroso traffico* [redacted] *gemme di contrabbando.*

Già prosciolti dal giudice istruttore Alfonso Martelli, i due arabi, che erano stati fermati alle porte di Valenza all'inizio di ottobre [redacted] *addosso pietre preziose per circa un miliardo e mezzo, ora rischia-* [redacted] *di nuovo di* [redacted] *incriminati dopo che il procuratore generale di Torino, dott. Amore, ha impugnato la sentenza* [redacted] *proscioglimento, per cui gli atti* [redacted] *passati alla sezione istruttoria di Torino, che dovrà dire una parola in merito.*

A Bassignana il 2 ottobre i carabinieri avevano fermato un tassì con a bordo i due arabi trovando loro addosso [redacted] *raldi* [redacted] *preziosi per la somma che abbiamo detto. Un valore quasi analogo era rintracciato a Milano, in un grande albergo, dove i due* [redacted] *preso dimora. Senza pagare i diritti di sdoganamento, i preziosi* [redacted] *stati fatti entrare in Italia e i due arabi volevano farli incastonare* [redacted] *Valenza da orafi* [redacted] *notevole bravura.*

Vi furono frenetici contatti fra i ministeri dell'Interno, degli Esteri e della Giustizia, in quanto si comprese che non si trattava di normali contrabbandieri ma [redacted] *«persone importanti». Sembrò che i gioielli* [redacted] *fossero dei due arabi ma appartenessero addirittura al tesoro della Corona dell'Arabia.*

I due arabi, senza nemmeno pagare l'ingente cauzione di circa [redacted] *milioni, furono subito rilasciati* [redacted] *dichiarati in libertà. La loro posizione rimase comunque assai dubbia e ora la decisione della magistratura torinese riapre un caso che potrebbe avere risvolti clamorosi.*

Da Novara e Vercelli

In mensa Usl si mangia troppo male?

VERCELLI — *Nella mensa dell'ex manicomio, ossia già ospedale psichiatrico, si mangia male. L'accusa è formulata da chi si* [redacted] *della* [redacted] *due fettine di formaggio, 67 grammi in tutto compresa la confezione, non fanno un «secondo piatto».*

Il direttore incaricato, dott. Carlo Camurati, il primario Luisa Campi, i sindacalisti Sergio Negri, Carlo Di Carlo, Sergio Tagliabue [redacted] *Fiorenzo Vercellino, hanno inviato* [redacted] *esposto al responsabile* [redacted] *servizio* [redacted] *segnalando che il secondo piatto è* [redacted] *tut-* [redacted] *insufficiente.*

Il servizio, [redacted] *quando è stato chiuso l'ex ospedale psichiatrico, è gestito* [redacted] *un'azienda privata con circa 260 razioni* [redacted] *mezzogiorno e poco meno alla sera.*

Con l'Usl è stato concordato [redacted] *prezzo di 3600 lire al pasto con* [redacted] *primo piatto a scelta fra due, un secondo pure* [redacted] *scelta fra due, contorno e frutta. Il servizio si* [redacted] *iniziato il 15 luglio.*

Il servizio [redacted] *stato affidato* [redacted] *una ditta esterna in attesa di centralizzarlo e si pensa di cucinare all'interno i pasti anche per i degenti* [redacted] *partire dal primo gennaio.*

Le polemiche non [redacted] *mancate e neppure le proteste, soprattutto per il secondo piatto ma la ditta che lo prepara ha spiegato che la scarsezza delle razioni è dovuta* [redacted] *un equivoco* [redacted] *che si sta già cercando* [redacted] *ovviare all'inconveniente* [redacted] *l'aiuto di una dietologa. A quanto pare vengono anche promessi piatti per diete speciali.*

Condannati dall'Assise madre e figlio assassini

NOVARA — *Madre e figlio sono stati condannati* [redacted] *Assise per l'assassinio di Rino Piana, rispettivamente marito e padre di Anna Maria Meriggio* [redacted] *Guido Piana.*

Il dibattimento è stato drammatico [redacted] *la donna* [redacted] *ha potuto assistere ad alcune fasi di esso poiché, colta da malore, ha perso i sensi* [redacted] *ha chiesto* [redacted] *essere lasciata fuori dell'aula. La donna* [redacted] *spiegato alla corte che «la vita* [redacted] *il marito si* [redacted] *fatta insopportabile» e che il delitto,* [redacted] *cui ricorda pochi particolari, fu la conclusione* [redacted] [redacted] *vita infelice* [redacted] *comune.*

Anna Maria Meriggio è stata condannata a 15 anni di reclusione. Suo figlio Guido a 10 anni. Il rappresentante del pubblico ministero aveva chiesto per la donna 22 anni [redacted] *per il giovane 12. Quindi i giurati hanno dimostrato* [redacted] *certa clemenza considerando anche le condizioni mentali dei due imputati già sottoposti a perizia psichiatrica.*

[redacted] *pubblico ministero, che* [redacted] *sottolineato l'aggravante della premeditazione, ha affermato che non possono* [redacted] *poste* [redacted] *discussione* [redacted] *condizioni mentali dei due, madre e figlio, resisi responsabili «di una esecuzione».*

La difesa aveva chiesto tutte le attenuanti, considerando anche la figura della vittima.

Riso [redacted] *prezzo maggiorato La Finanza sta indagando*

VERCELLI — Forse entro oggi potrebbe esplodere lo «scandalo [redacted] riso». La Guardia di Finanza ha infatti iniziato una indagine per accertare in quali circostanze e per quali motivi il riso abbia raggiunto prezzi record

La stagione [redacted] stata buona, il prodotto [redacted] manca, eppure vi sono elementi tali che conducono a un rincaro che anche gli esperti stentano a comprendere. Da alcune parti si era prospettato il fenomeno [redacted] un accaparramento [redacted] da altri [redacted] era affacciata l'ipotesi che il riso avesse preso «vie traverse».

Gli agricoltori dicono di no. «*Tutto normale, in una stagione normale. Il prezzo* [redacted] *lievitato forse per ragioni di mercato, di richiesta superiore all'offerta*».

Secondo altri vi [redacted] stata una serie [redacted] denunce per cui la Guardia di Finanza [redacted] ha potuto fare a [redacted] di intervenire per scoprire le ragioni del rincaro.

Vi [redacted] risi di qualità pregiata che escono dalla trasformazione [redacted] una determinata cifra e quindi vengono immessi in commercio al doppio della quota stabilita in origine. La procura della Repubblica di Vercelli, che mantiene il riserbo sull'indagine, ha chiesto l'intervento della Guardia di Fi- [redacted] per verificare [redacted] ci [redacted] trovi in presenza di un illecito.

Da Cuneo

Condannato l'ultimo evaso nel 1977 dalla «Castiglia»

CUNEO — *Ancora* [redacted] *strascico per la sommossa della «Castiglia» avvenuta nel 1977. Tutta Saluzzo rimase allora con il fiato sospeso domandandosi che cosa mai sarebbe successo.*

Agrippino Costa, di quarant'anni, di Ivrea, [redacted] *stato condannato in corte d'assise a due anni* [redacted] *nove mesi di reclusione per aver preso parte alla sommossa della «Castiglia» che avrebbe dovuto facilitare una evasione in massa dal carcere.*

L'accusato, che durante la detenzione ha aderito al terrorismo, doveva rispondere del sequestro della guardia Luciano Castangio, di violenza verso gli agenti che lo avevano bloccato mentre tentava [redacted] *fuggire con altri nove reclusi, nonché di concorso in tentato omicidio, addebito quest'ultimo da cui* [redacted] *stato prosciolto mentre per gli altri due è stato condannato a due anni e* [redacted] *mesi. Il pubblico ministero aveva chiesto quattro anni e il difensore* [redacted] *Perla* [redacted] *minimo della pena.*

Cinque anni fa, il 24 febbraio, [redacted] *sommossa tenne Saluzzo in agitazione anche se solo tre detenuti riuscirono a fuggire dalla «Castiglia»* [redacted] *furono quasi subito catturati. Il Costa è stato processato solo ora per motivi di salute.*

Aumenta [redacted] Dronero la disoccupazione

DRONERO — Nella cittadina sta aumentando in modo preoccupante il numero dei disoccupati. D'altra parte, sta crescendo anche il «lavoro nero», e pure questo è un dato allarmante. Alla fine di ottobre [redacted] 122 [redacted] iscritti nella lista di disoccupazione: 32 uomini e 90 donne. Circa il due per cento della popolazione residente.

Sembra siano soprattutto le donne a fare le spese della crisi che grava su molte aziende di Dronero e dintorni, quasi tutte giovani, alcune diplomate, parecchie sposate [redacted] con famiglia.

Molte donne [redacted] lavoro evitano di iscriversi nella lista di disoccupazione per [redacted] perdere il diritto agli assegni familiari del marito; lavorano [redacted] possono per due o tre ore al giorno per integrare lo stipendio del coniuge [redacted] trovano ancora il tempo di accudire alle faccende domestiche.

Un libro ci invita a vedere le Langhe

E' apparso un libro che vuole essere soprattutto un invito a visitare le Langhe. Si tratta del quindicesimo volume della Editoriale Fabbri, intitolato «Le Langhe e il Monferrato». E' ovvio che vi sia [redacted] *queste pagine l'atmosfera tipica* [redacted] *Pavese, della* [redacted] *terra.*

C'è [redacted] *valido schema dell'ambiente naturale, della produzione di un vino locale famo-* [redacted] *che* [redacted] *pregiato, poi si passa alla vegetazione* [redacted] *alla fauna. C'è perfino un capitolo dedicato a un prodotto di stagione, il tartufo.*

Una cartina aiuta il lettore a seguire la produzione vinicola [redacted] *a comprendere gli itinerari del vino Doc. Interessante* [redacted] *parte storica, che* [redacted] *sofferma* [redacted] *delineare il peso che hanno avuto in questa zona i casolari, le cascine, la gente della campagna,* [redacted] *borghesia.*

Al lettore vengono proposti tre itinerari per [redacted] *vacanza insolita, nel corso della quale può conoscere meglio le Langhe.*

UNA NUOVA SUPERSTRADA TRA AOSTA E COURMAYEUR

Una rete viaria inadeguata alle esigenze del traffico - L'assessore regionale propone un nuovo percorso sull'asse Roma-Parigi

AOSTA — La rete viabile di [illegible] al Traforo del Monte Bianco è inadeguata alle effettive esigenze del traffico che si svolge nei due sensi. Una realtà che è stata sottolineata in un recente incontro avvenuto ad Aosta tra il ministro dei Lavori Pubblici, Nicolazzi, e le autorità regionali. Una prima iniziativa in concreto è rappresentata dalla realizzazione della circonvallazione Sud di Aosta, per la quale lo Stato ha assicurato il finanziamento per 42 miliardi e mezzo di lire, mentre la differenza, circa 7 miliardi di lire, verrà coperta dall'amministrazione regionale.

La rotabile, che attualmente unisce Aosta al traforo, è stata definita dall'assessore regionale dei Lavori Pubblici, Giuseppe Borbey, come una «carrareccia», se la si mette in rapporto alla media di [illegible] veicoli transitati in un giorno nella galleria dalla sua data di apertura al traffico, media giornaliera che, nello [illegible] settembre, ha raggiunto i 4116 automezzi, di cui 1206 camion. Per risolvere il problema della grande viabilità sull'asse Roma-Parigi, che passa attraverso la galleria del Monte Bianco, sia l'Anas sia la Regione si sono orientate verso la costruzione di un'autostrada che abbandona completamente il tracciato dell'attuale strada, destinata ad assorbire il traffico locale e quello turistico non veloce.

Il progetto della nuova arteria prevede un onere di circa [illegible] miliardi di lire, onere che dovrà gravare su un consorzio formato dalla Società italiana del Traforo del Monte Bianco, Region ed enti minori.

«La nuova strada, prevista a quattro corsie — ha detto l'assessore Borbey — dovrebbe soddisfare tutte le esigenze di un'arteria destinata a diventare parte integrante di [illegible] sistema autostradale internazionale, assolvendo nel contempo a tutte le esigenze locali, e rispettando — al limite [illegible] possibile — i valori turistici, ambientali e paesaggistici di una delle più belle e prestigiose vallate [illegible] mondo. Il nuovo progetto di strada a quattro corsie — ha proseguito l'assessore — (due direttrici di marcia a due vie, ciascuna separata tra loro da sicurvia centrale e da zone spartitraffico) prevede un'arteria completamente indipendente dalla statale 26, ma ad essa collegata mediante svincoli opportunamente ubicati».

Lo sviluppo della nuova arteria sarà di circa 44 chilometri, di cui poco più di 20 in galleria e circa 6 chilometri di viadotto. L'elevata percentuale di opere è determinata dalla necessità di superare le difficoltà morfologiche e ambientali, nel rispetto dei valori paesaggistici di una valle, che unisce all'impervietà dei terreni la suggestione dei panorami e l'abitabilità turistica di ogni più piccolo paese. «La preferenza data alle gallerie — ha sottolineato l'assessore — è giustificata dalla più agevole manutenzione nei mesi invernali, per consentire ai veicoli di giungere possibilmente al piazzale del Traforo senza usare le catene e infine arrecare il minor danno possibile ai già ristretti spazi di cui possono disporre i piani di sviluppo urbanistico».

I valori caratteristici del tronco autostradale sono rappresentati da una velocità di progetto di 80-100 chilometri all'ora, raggio minimo [illegible] curva orizzontale di 350 metri, raggio minimo di curva verticale [illegible] di 4500 metri, ed altezza massima, anche in galleria, del 3,31 per cento. La sezione trasversale per i tratti all'aperto è composta da due carreggiate di 7 metri ciascuna, fiancheggiata all'esterno da una banchina pavimentata di 1 metro [illegible] 75, al centro spartitraffico di un metro e 60; nei tratti in galleria, ogni carreggiata [illegible] 3 metri e mezzo, una striscia pavimentata [illegible] di 20 centimetri, oltre la quale è una banchina di 85 centimetri, sopraelevata di 15 centimetri rispetto al piano viabile. La lunghezza delle gallerie varia da un minimo di 965 metri [illegible] un massimo di 2670 metri. Dopo [illegible] piazzale del Traforo, [illegible] previsti svincoli a Morgex, Villeneuve, Sarre, quindi Aosta.

Nell'esecuzione del progetto, è stato considerato prioritario [illegible] tratto Entrèves-Courmayeur, con opportuni svincoli verso le Valli Ferret e Veny [illegible] alcuni villaggi; [illegible] Dolonne è prevista la costruzione di una galleria di circa 2 chilometri [illegible] per evitare interruzioni invernali dovute a caduta di valanghe. Prioritario anche il tronco sino a Morgex, tronco che prevede due viadotti iniziali, un ponte di 40 metri [illegible] quattro gallerie, la più lunga delle quali misura circa [illegible] chilometri.

Il tratto Morgex-Sarre è [illegible] più lungo e il più impegnativo, sia sotto il profilo tecnico sia sotto quello economico. Sono poco più di [illegible] chilometri di strada, con 8 gallerie che sviluppano 13 chilometri, e oltre 1500 metri tra ponti [illegible] viadotti. L'ultimo tronco costituisce, in pratica, la circonvallazione Sud di Aosta e ha uno sviluppo di poco più di 10 chilometri fino all'attuale casello dell'autostrada [illegible] Torino. Da ogni parte ci si chiede quando il progetto vada in cantiere [illegible] in quanto tempo potrà essere realizzato. Si tratta, in primo luogo, [illegible] costituire [illegible] Consorzio, disporre dei finanziamenti, e appaltare i lavori.

«Ci sono buone speranze di vedere scorrere tra qualche anno il nuovo nastro d'asfalto tra Aosta e Courmayeur — ha concluso l'assessore Borbey — una carrozzabile moderna, destinata [illegible] inserirsi a Nord sull'asse della grande viabilità europea, e a Sud sull'efficiente rete autostradale italiana che al momento unisce Aosta alla Sicilia e che, nel tempo, dovrà giungere fino ai piedi del Monte Bianco».

Prudenti indicazioni dicono che, se i programmi saranno rispettati, la nuova autostrada sarà pronta per il 1990.

Giuseppe Margot

Ventimila al via per la camminata della «Straconi»

CUNEO — Manca poco ormai all'appuntamento di domenica mattina quando alle 9,30 da piazza Galimberti si metterà in moto la 4ª «Straconi». Sono quasi ventimila i concorrenti (per la cronaca [illegible] mila 864) quasi tremila in più del numero di marciatori dello scorso anno e che pareva difficilmente superabile. Poiché la città, frazioni comprese, ha 53 mila abitanti, neonati e vegliardi compresi, alla «Straconi» hanno di fatto aderito quasi la metà della popolazione in grado di camminare. Uno spettacolo di folla, quello che offrirà domenica mattina piazza Galimberti, clamoroso, entusiasmante.

Il comitato organizzatore della marcia non competitiva che fa capo al G.S. «Il Podio» con il patrocinio delle Cronache di Cuneo de «La Stampa», [illegible] radio Montecarlo, della Banca Cuneese [illegible] della Pro Cuneo sta vivendo le ore febbrili della vigilia perché incanalare, e assistere, un [illegible]ro così sterminato di podisti dilettanti, comprende problemi anche logistici molto impegnativi. I volontari che lavorano per la migliore riuscita della «Straconi» [illegible] almeno un centinaio i quali offrono la garanzia che nulla domenica mattina sarà lasciato al caso, tutto è stato previsto, anche gli inevitabili inconvenienti.

Il percorso della marcia oceanica (per le dimensioni della città) è di 8 chilometri tutto nel periplo cittadino e tocca corso Francia, via Entracque, via Pedona, via Meltana, viale Mistral, viale Angeli, corso Solaro, corso Marconi, via della Pieve, [illegible] Giovanni XXIII, piazza Torino, via Roma e quindi ritorno in piazza Galimberti.

Sono decine e decine le società sportive, i gruppi, le scuole, i bar, le pizzerie che partecipano ciascuna con centinaia di concorrenti. Per attirare simpatie e quindi iscrizioni non sono state risparmiate lusinghe, sponsorizzazioni, piccoli premi; dai prelibati «cuneesi al rhum» alla pizza offerta gratuitamente in cambio dell'impegno [illegible] per la città; altro motivo di emulazione gli istituti scolastici che volendo prevalere gli uni sugli altri praticamente hanno mobilitato tutti gli studenti, gli insegnanti, e tutto il personale.

Il primato raggiunto nella passata edizione dal Ristorante pizzeria «La Ruota» [illegible] Planfei con 735 iscritti è destinato domenica [illegible] essere superato. «*La Straconi* — dice il geom. Sergio Costamagna presidente del Comitato Organizzatore — *è l'occasione per togliersi dalla finestra* [illegible] *trasformarsi da spettatori in attori protagonisti*». Perché ventimila persone che camminano insieme è senza dubbio un grande entusiasmante spettacolo.

Gianni Dematteis

[illegible] mancato all'affetto dei suoi cari

Candido Scamuzzi

Ne danno il triste annuncio: la moglie **Ernestina Masoero**, la sorella, cognati e parenti tutti. Un ringraziamento particolare al dott. Luigi Florio, al prof. Gianpiero Gaidano e collaboratori. Funerali venerdì 12 ore 8,45 parrocchia N. [illegible] della Salute, indi tumulazione [illegible] Neiva nella tomba di famiglia (servizio pullman). Non fiori, offerta Associazione italiana ricerca cancro. La presente è partecipazione e ringraziamento.

— **Torino**, 11 novembre 1982

[illegible] la grande bontà i nipoti:
Giuseppe Masoero con **Giulia, Riccardo e Silvia**
Margherita Gagliino con **Roberto**
Lella Galleale con **Rodolfo, Gippi e Luca**
Maurizio Venturino
Adriana Morandi [illegible] **Guido e Federica,**
Daniela e Laura Massimo

Pina Gagliino
Amilcare [illegible]
Mariuccia Venturino
con le rispettive famiglie si uniscono al lutto della sorella per la [illegible] di **CANDIDO.**

Gli amici: **Camiciotti e Bettini** partecipano affranti al grande dolore di Ernestina [illegible] la perdita dell'indimenticabile **CANDIDO.**

Piergiorgio Masoero [illegible] **e Vanda** e i piccoli [illegible] **e Alessandro**, si unisce al dolore della zia Ernestina per [illegible] scomparsa del carissimo padrino **CANDIDO.**

— **Torino**, 10 novembre 1982.

Partecipano al dolore [illegible] famiglie: **Cappa, Gallo, Rosso, Barbiroglio, Ferraris,** [illegible].

Lina Guigas Graffarola e figli partecipano al dolore della cara Ernestina

---

Cristianamente è

Ferdinando Colombara (Nando)

anni 91

Addolorati l'annunciano figlia **Piera**, genero **Armando Magatti**, nipote **Fernanda** con **Carlo**, sorelle, cognati, nipoti, parenti tutti. Funerali venerdì 12 corr. ore 8,45 dall'abitazione via Cardinal Massaia 40/1 per la parrocchia Madonna di Campagna. Dopo le esequie la salma proseguirà per Casalbeltrame (Novara). La presente è partecipazione e ringraziamento

— **Torino**, 10 novembre 1982.

Luigi Tonolli e famiglia partecipano al lutto che ha colpito il sig. Ettore Angelucci per la scomparsa del padre signor

Giuseppe Angelucci

— **Milano**, 10 novembre 1982.

Il **Presidente**, il **Consiglio di Amministrazione**, il **Collegio Sindacale**, i **Dirigenti**, gli **Impiegati** e le **Maestranze** della A. Tonolli e C. S.p.a. e delle [illegible] ad esse collegate prendono parte al lutto che ha colpito il sig. Ettore Angelucci per [illegible] perdita del padre signor

Giuseppe Angelucci

— **Milano**, [illegible] novembre 1982.

Partecipano [illegible] lutto:
Fabrizio Agustoni
Carlo Angela
Pierascanio Azzolini
Renato Bertelotti
Romeo Bonacina
Angelo Borri
Vittorio Canetta
Raffaele Capelli
Aldo Castelfranchi
Luciano Colombo
Umberto Comini
Carlo Cordonatto
Gian Piero Cortesi
Enrico Cozzi
Alessandro Crnjar
Elvio Del Sorbo
Pier Luigi Frecchia
Battista Giupponi
Pietro Guerriero
Bruno Luotti
Leonardo Maggi
Enrico Marchi
Luigi Martinelli
Gianni Mattarelli
Stefano Morocutti
Marco Oiper
Massimo Oiper
Mariella Ottolini
Giorgio Pusineri
Carlo Rapetti
Fulvio Redivo
Vincenzo Riolo
Eraldo Riva
Nicola Valota
Luca Travaglio
Luigi Viganò.

[illegible] mancata all'affetto dei suoi [illegible]

Angela [illegible] Torassa ved. [illegible]

anni 91

Ne danno il triste [illegible] figlia **Wanda**, il fratello, [illegible] nipote **Roberta**, la nuora, cognate, nipoti tutti. Funerali giovedì 11 ore 14 dall'abitazione via Tirreno 211. La cara [illegible] verrà tumulata nella tomba di famiglia di Germagnano. La presente è partecipazione e ringraziamento

— **Torino**, 10 novembre 1982.

La famiglia **Arbore** e la figliocia **Paola** [illegible]no partecipano al dolore di Wanda

Soc **Fedet** partecipa al lutto

Improvvisamente [illegible] mancato ai suoi cari

Aldo Fantino

Ne danno dolorosa [illegible] la mamma, il fratello, [illegible] sorella, **Angela**, i cognati, nipoti. I funerali avranno luogo il 12 novembre [illegible], via Mompantero 48, Collegno.

— **Collegno**, 11 novembre 1982.

E' mancata all'affetto dei suoi cari

Maria Ponsetto ved. Rabaiio

Lo annunciano i figli [illegible] con [illegible] moglie **Dorina**, [illegible] col [illegible] **Attilio**, i suoi cari nipoti **Franco** con **Giovanna** e **Alessandro** con **Grazia**. Funerali presso l'ospedale MaurizIano domani ore 10,15 indi la cara salma proseguirà per Mercenasco. La presente è partecipazione e ringraziamento

— **Torino**, 11 novembre 1982.

[illegible] **Veteran car club** partecipa [illegible] dolore [illegible] presidente cav. uff. Piero Rabaiio per la morte della **MAMMA.**

Ha concluso una lunga giornata terrena cristianamente vissuta con instancabile rara generosità

[illegible] **Capelli** [illegible] **col. Benedetto Signoretti ved. prof. Mario Vallauri**

Danno il triste annuncio la sorella Luisa ved. **Vignolo**, nipoti e parenti tutti. Grazie alla cugina Laura Talone e al dott [illegible] Avagnina per l'affettuosa assistenza. Funerali venerdì [illegible] ore 10, Fossano, da Unica Avagnina per cattedrale. Eventuali offerte al monastero Cistercense SS. Annunziata, Fossano.

— **Torino**, 10 novembre 1982.

[illegible] **Silvia** e **Giovanna** [illegible] **Galluppi** con **Enrico** e figlia Teresa ricordano commossi e riconoscenti [illegible] la zia [illegible] loro seconda mamma

---

Improvvisamente è mancato ai suoi cari

Paolo An[illegible]

Lo piangono: moglie, figlie, papà, sorella, cognati, parenti tutti. Funerali [illegible] nerdì alle 10,15, parrocchia della Salute.

— **Torino**, [illegible] novembre 1982.

Magda e **Enzo Salma** [illegible] prendono parte al dolore della famiglia.

Colleghi e [illegible] della [illegible] e **Balma Poma** si associano al lutto.

Cristianamente è mancato

[illegible] Vallania

Ne danno l'annuncio la moglie **Emma** i figli **Nonna, Mirto, Des** e famiglie. Funerali venerdì 12 c.m. alle ore 15

— **Chiusa S. Michele**, 10-11-82.

[illegible], **Colleghi** [illegible] e [illegible] tutto della **Elma S.p.A.** partecipano [illegible] dolore del proprio funzionario p.i. Mirto Vallania per la perdita del padre

Giovanni [illegible]

— **Rivalta T.se**, 11 novembre 1982.

Improvvisamente è mancato [illegible] suoi cari

Giuseppe Perrero [illegible] Pinot

Ne danno il [illegible] annuncio a funerale avvenuto: [illegible] moglie, il figlio, la nuora, il nipote **Massimo**, parenti tutti.

— **Torino**, via Ostava 8
11 novembre 1982.

Le sorelle **Anna** ed **Enza** unite alla cognata **Mariuccia Priolo** piangono la scomparsa del caro **NOTU.**

Silvana unita alla mamma piangono la scomparsa del carissimo zio **GIUSEPPE.**

E' mancato

[illegible] Scalenghe (Giovanni)

Cavaliere di Vittorio Veneto

Lo annunciano: sorella, cognata, nipoti. Funerali oggi [illegible] 14,30 [illegible] Parrocchia Lingotto. La presente quale partecipazione [illegible] ringraziamento.

— **Torino**, 11 novembre 1982.

Serenamente si è spenta

[illegible] Teresa Amprimo [illegible]ed. Sartorio

Ne danno il triste annuncio le figlie **Rosalena** e **Geppi** e tutti di famiglia.

— **Roma**, 10 novembre [illegible].

ANNIVERSARI

1980 [illegible]
Messa per
Giacomo Negri
venerdì 12 novembre ore 18,30, S. Cuore di Gesù.

11-11-'80 11-11-'82
Giuseppe [illegible]
Un vuoto incolmabile, un grande [illegible] pianto.

[illegible] [illegible]
Pierino Ricco
Un bene perduto.

E' [illegible] serenamente con i conforti della Fede in Genova la

MARCHESA

Ludovica Doria-Lamba

Con immenso [illegible] lo annunciano il fratello [illegible] con la moglie **Anna** ed i figli [illegible] **Teresa, Leone** e **Isabella** da lei tanto amati, i parenti tutti. I funerali [illegible] luogo venerdì 12 [illegible] [illegible] ore 11 nella cappella di famiglia a Redabue (Felizzano)

— [illegible] **Ligure**, [illegible] XXV Aprile 70
11 novembre [illegible]

Direzione e **Personale** della **Cassa di Risparmio** [illegible] Torino partecipano al dolore [illegible] del dott. Guglielmo Balda per il decesso [illegible] padre

Luigi [illegible]

— **Torino**, 10 novembre 1982.

Colleghi e **Amici** [illegible] **Organizzazione** e **Sistemi Informativi** della **Cassa di Risparmio di Torino** partecipano con profondo cordoglio al dolore di Guglielmo per l'improvvisa scomparsa del papà

Luigi [illegible]

— **Torino**, [illegible] novembre 1982.

Si associano.
Alberto Cellino
Enzo Cortellini
Pier Luigi Chirone
Giuseppe Vevè
— **Torino**, 10 novembre 1982

Il giorno 9 corrente è mancata in Genova all'affetto dei suoi cari

Maria Giacone in Giachetti

[illegible] annunciano con dolore il marito, il figlio, la nuora, il fratello, la cognata, i nipotini, parenti tutti. I funerali avranno luogo venerdì 12 corr. alle ore 10 nella parrocchia di S. Cristoforo (Gavi). La presente serve da partecipazione e ringraziamento

— **Genova**, 10 novembre 1982.

E' mancata ai suoi cari

Francesca Giovannini ved. Balfeslo

Addolorati lo annunciano: figlie, generi, nipoti e coniugi **Nicola**. Funerali venerdì alle 10,15 parrocchia S. [illegible]

— **Torino**, 10 novembre [illegible].

Cristianamente è mancato

Massimo Ganci

anni 20

Lo piangono mamma, papà, sorella, fratelli, cognata, la fidanzata **Donatella**, nonni, zii, cugini, parenti tutti e amici. Funerali venerdì 12 ore 8,45 parrocchia Madonna degli Angeli [illegible] Carlo Alberto 39.

— **Torino**, 11 novembre 1982

Famiglia [illegible] e [illegible] sempre il caro **MASSIMO.**

Dopo lunga malattia è mancato [illegible] affetto dei [illegible] cari

Mario Davico

anni 48
aruiano FIAT

Ne danno il triste [illegible]: moglie, figli, [illegible], sorella, suocero, cognati, zii, nipoti e parenti tutti. Il funerale avrà luogo giovedì 11 corr. ore 14,30 partendo dalla posa [illegible] Cavour per la parrocchia San Giacomo Maggiore di Beinasco. La presente è partecipazione e ringraziamento.

— **Torino**, 10 novembre [illegible].

Si unisce [illegible] dolore la famiglia [illegible] **GNATI.**

Cristianamente è mancato

Giuseppe Erigila

anni 59

Angosciati lo annunciano la moglie **Paola**, il figlio **Alberto**, la sorella **Angiolina**, cognati nipoti e parenti tutti. Funerali venerdì 12 corr. ore 14,30 partendo dall'abitazione strada Bossolo 44 bis.

— [illegible], 10 novembre 1982.

Le famiglie **Alotto, Charlo, Croce** prendono parte al dolore di Paola e Alberto.

Improvvisamente è mancato

Antonio Tabarini

di anni 61

Lo annunciano, a funerali avvenuti, la mamma, i figli **Mario, Thierry** e **Arielle** con il marito **Gaetano**, suocari, cognati, cognate, nipoti e parenti tutti. La cara salma riposa nel cimitero di Amero (Novara).

— **Torino**, 10 novembre 1982.

Piga, Tosin, Russo, Guglielmini, Cocchis, Bello, Lucarella e **Vallante** sono vicini a Vito per la scomparsa della sorella

Domenica Ferrante

— **Moncalieri**, [illegible] novembre 1982.

E' [illegible] all'affetto dei suoi cari il

dott. Ugo Simone

di anni 77

Addolorati lo annunciano la figlia Annamaria con il marito dott. **Alfonso Bardari** e i figli **Franco** e **Luisa** la sorella **Bianca** i nipoti e i parenti tutti. I funerali avranno luogo giovedì 11 corrente mese alle ore 9,30 nella chiesa di San Paolo. La cara salma sarà tumulata nella tomba di famiglia nel cimitero di Trino.

— **Stella**, 10 novembre 1982

Il dott. **Orsola Verzetti** ricorda con accorato rimpianto l'amico carissimo

dott. Ugo Simone

— **Cuorgnè**, 10 novembre 1982.

E' mancato ai suoi cari

Esterino Galletti

Ne danno il triste annuncio la moglie **Giuseppina**, le figlie **Vincenzina** : **Giovanna**, generi, i cari nipoti e parenti tutti. Funerali venerdì 12 ore 8,45 ospedale Maria Vittoria. La presente è partecipazione e ringraziamento.

— **Torino**, 10 novembre 1982.

La seconda parte della ricerca sulla scuola delle allieve del «Gramsci»

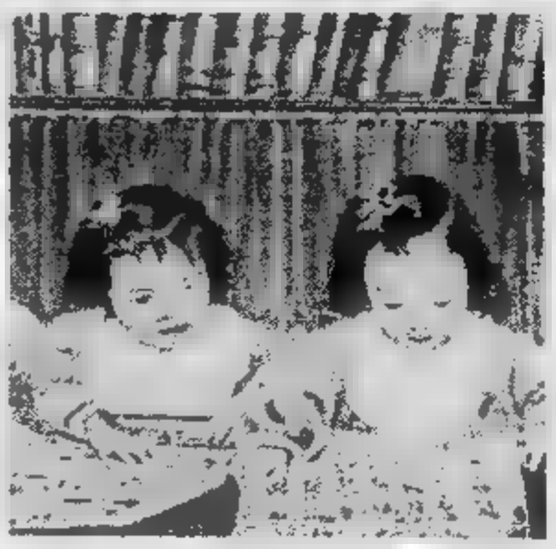

IL LIBRO IN BILICO

Metodi didattici ■ testi scolastici: due secoli di storia delle «elementari» in Italia nel lavoro «Il fanciullo sfogliato» realizzato dalle studentesse dell'istituto magistrale torinese

Concludiamo ■ pubblicazione del «fanciullo sfogliato», ricerca storica sulla [illegible] in Italia [illegible] Risorgimento ai nostri giorni, realizzata [illegible] allieve della [illegible] ■ IV G dell'Istituto magistrale «A. Gramsci» di Torino. [illegible] prima parte, pubblicata nel «dossier» ■ giovedì 21 ottobre di «Stampa Sera», si [illegible] l'evoluzione storica ■ [illegible] d'insegnamento, programmi e testi scolastici negli [illegible] due secoli. In questa seconda puntata ■ parte [illegible] dalla trasformazione dei libri ■ testo con particolare riferimento alla impostazione [illegible] grafica, disegni e illustrazioni, [illegible] concludere con una riflessione: l'arrivo dei nuovi «media» (audiovisivi, tv, radio) ha [illegible] ■ che il libro [illegible] costituisca più un mezzo indispensabile per l'insegnamento. E allora ■ pone l'interrogativo: nella scuola degli Anni Duemila non si leggerà più?

[illegible] parte della ricerca ■ incentrata sulla matematica ■ sull'evoluzione [illegible] metodi didattici, dei testi, [illegible] programmi. L'importanza stessa della materia per la formazione [illegible] ragazzi è stata messa in dubbio in alcune epoche: [illegible] la riforma Gentile del 1923, ad esempio, le materie scientifiche venivano [illegible] in secondo piano per [illegible] più spazio ■ quelle umanistiche. [illegible] dopoguerra questa impostazione [illegible] ribaltata...

Quando nel Risorgimento italiano comincia ■ porsi il problema dell'istruzione ed educazione del popolo ■ del fanciullo esistono [illegible] già metodi e libri di testo per le classi superiori, essi appaiono troppo complessi e ambiziosi per un discorso di educazione popolare, tuttavia vi è certamente una trasposizione [illegible] metodo, di tipo catechistico, ■ delle tematiche derivanti dalle scuole tenute dai religiosi.

I primi libri di testo si ispirano ■ un metodo sostanzialmente passivo, che ignora i modi dell'apprendimento del fanciullo ■ ■ basa essenzialmente sulla ripetizione ■ sulla memorizzazione quali mezzi per assorbire i modelli di comportamento e le nozioni di tipo enciclopedico sull'uomo e i suoi bisogni che si ritiene utile far acquisire. L'istruzione si basa [illegible] principio di gradualità, dal semplice al complesso, il maestro viene indirizzato con una serie ■ questionari da rivolgere ai suoi alunni e che ribadiscono il carattere mnemonico dell'apprendimento. la lingua italiana, indentificata con ■ toscano, ha tra le materie [illegible] posizione di rilievo anche perché ■ tratta ■ unificare linguisticamente la nazione, da qui i lunghi elenchi ■ nomi e sinonimi e l'attenzione data alla pronuncia.

Con il positivismo, dagli Anni 70 in avanti ci si fa più attenti alla natura specifica del fanciullo, devono essere rispettati i modi naturali dell'apprendimento, si rifiuta il nozionismo, la [illegible] astratta; per giungere alle idee generali [illegible] si possono prendere scorciatoie, occorre partire dall'osservazione, dall'esperienza diretta, dall'intuizione: al posto della lezione verbale esclusivamente si introduce la «lezione di cose» ■ la «lezione per aspetto» che si basano appunto sull'osservazione.

L'obiettivo è quello di far acquistre abitudini critiche, di «formare le teste», di abituare anche al retto comportamento morale non più con modelli da imitare pedissequamente, ma attraverso la pratica di vita nella comunità scolastica.

Con la riforma di Gentile del 1923 vi è il rifiuto delle tecniche educative ■ della psicologia, nella convinzione che il «metodo ■ il maestro» nel quadro ■ [illegible] pedagogia vivente non irrigidibile in schemi. Il maestro ha funzione di mediatore tra i grandi della letteratura e il fanciullo, ci si deve rifare alla tradizione popolare e alla poesia, il fanciullo stesso è poeta; quindi si deve rifiutare il nozionismo e dare corso alla creatività, di qui l'importanza data alle attività artistiche, al canto, alla drammatizzazione, l'introduzione del diario personale come [illegible] ■ libera espressione.

Con la progressiva fascistizzazione della scuola non vi ■ più posto per la spontaneità e la creatività del fanciullo e per la libertà del maestro: coreografie di massa, dialogo fascista ■ cronistoria dei fatti del regime sostituiscono le libere attività e il diario personale. Nel 1930-31 viene imposto il testo unico di Stato.

Nel dopoguerra i programmi del 1945 e del 1955 recepiscono il discorso attivistico: si de[illegible] rispettare la struttura psicologica del fanciullo, le caratteristiche globali del suo apprendimento, la necessità ■ partire dal concreto, dall'intuizione, si dà importanza all'ambiente del fanciullo.

La materia viene presentata in cicli didattici, si cerca di stabilire collegamenti interdisciplinari. Tale discorso attivistico è però recepito dai testi in forme inadeguate: la scelta dei passi e delle poesie ■ spesso casuale, l'accostarsi all'infanzia è inteso in senso sdolcinato e come indulgenza al vezzeggiativo, i cicli per lo più consistono in [illegible] organizzazione della materia che segue il succedersi delle stagioni.

Negli Anni '47 la contestazione investe l'esistenza stessa del libro di testo visto [illegible] l'emblema di una didattica passiva, che cristallizza la cultura in schemi.

Nell'editoria più recente si assiste ■ [illegible] sforzo ■ rinnovamento, i testi ■ fanno me[illegible] dogmatici, aperti alla contemporaneità, gli argomenti sono presenti [illegible] modo problematico, la scelta di poesie e prose non è più casuale, si ricorre ad autori ■ vaglia. Nella strutturazione del libro e nella successione delle materie si tengono presenti le ricerche psicopedagogiche del Piaget e del Bruner: si collegano immagini e parole, si introducono giochi logici, storie da costruire.

Dal vecchio abecedario al moderno audiovisivo Non si leggerà più nella scuola Anni Duemila?

Fino al [illegible] l'educazione scolastica, quando c'è, viene supportata da abecedari e da abachi cui ■ affiancano libri ■ lettura, per lo più a sfondo moralistico, storico, religioso, [illegible] annotazioni e consigli per la vita pratica, letture istruttive su argomenti vari.

L'uso dell'immagine è legata al concetto che l'apprendimento si basa sull'intuizione e quindi il disegno ha ■ funzione ■ sostituire l'esperienza diretta consentendo l'osservazione. L'iconografia che inizia ■ esse[illegible] usata sistematicamente attorno al 1870, fornisce per qualche tempo poche tavole a tutta [illegible] e alcuni disegnini intercalati nel testo. Vi [illegible] effigiati di preferenza uomini illustri, fiori, piante ■ animali. Storia e [illegible] naturali [illegible] dunque ■ materie ■ cui l'immagine presta maggiore supporto.

Non sono infrequenti i casi in cui al testo vengono affiancati [illegible] illustrativi ■ appendere in classe e carte geografiche. La tecnica usata è la riproduzione litografica di disegni al tratto, redatti [illegible] inchiostro di china. Il colore per ragioni economiche e tecniche, viene usato soltanto in [illegible] edi[illegible] ■ lusso.

In seguito diventa possibile la riproduzione fotomeccanica ■ tavole pittoriche a mezzatinta, si favorisce l'adesione qualificata di pittori illustri al campo dell'editoria. Ne è esempio significativo l'apporto dato da Sartorio, Nardi e Ferraguti [illegible] realizzazione delle illustrazioni per l'edizione [illegible] 1892 di *Cuore*.

Sino ai primi anni del '900 il gusto floreale-liberty in auge [illegible] tempo, addolcisce immagini in gran parte redatte ■ [illegible] ottica fortemente borghese (non priva, specie in epoca giolittiana e crispina, di contraddizioni e di tentativi di sapore populistico) ■ le inserisce in spazi (s) regolati dalla linea curva. Frequente, nella pagina stampata che si presenta spesso con spigoli arrotondati, ■ l'uso del capoverso illustrato ■ ogni capitolo, e nei titoli ■ si serve sovente di caratteri ornati inseriti in fregi appositamente disegnati ■ forniti belli ■ pronti dall'industria grafica.

Già nel periodo prebellico si colgono ■ prime avvisaglie di un mutamento di stile, derivato in grande misura ancora da modelli francesi. La prima [illegible] mondiale ■ l'avvento del fascismo impongono uno stacco [illegible] certi versi drammatico dal mondo vero o sognato della Belle Epoque.

Lo [illegible] [illegible] grafica, editoriale e non, si adegua al momento facendosi più duro e sintetico. La linea [illegible] è sinuosa, le curve ■ schiocco ■ frusta, nervose e scattanti [illegible] fregi e frontespizi floreali migliori ■ delle cornicette che ribordavano le illustrazioni, lasciano il passo a composizioni figurative inserite in spazi più geometricamente concepiti, le quali si articolano, negli Anni 20 e 30, su forme rigide, dal segno preciso e contrastato dal chiaroscuro netto e violento, e, quasi limitatamente alle pubblicazioni della Libreria dello Stato per la scuola, con [illegible] assetto solido, talvolta monumentale cui non [illegible] del tutto estranee esperienze cubo-futuriste o del cosiddetto stile '900, ridotte a termini decorativi. Nell'editoria per l'infanzia le tecniche sono principalmente due. Nelle tavole ■ colori più importanti le campiture sono piene e il chiaroscuro, quando c'è, è dato a lievi velature sovrapposte (tempera acquerellata). Il tutto ■ poi ripreso a china nera (e qualche volta a spruzzo) [illegible] ■ quale si precisano contorni ed ombre. Nelle illustrazioni ■ [illegible] [illegible] rilevanza invece, le immagini sono quasi sempre redatte ■ china ■ acquerellate ■ preferenza solo ad uno o due colori. Anche nei titoli si osserva un ritorno a caratteri di sapore geometrico, [illegible] forme derivate [illegible] da caratteri lapidari romani.

Questa situazione, stilisticamente parlando, si trascina pressoché uguale [illegible] [illegible] soglia degli Anni 50. Soltanto si deve rilevare come tra il [illegible] e il '50 il segno si faccia meno rigido ■ sicuro, le figure perdono quella presenza volumetrica più sopra accennata e assai più ■ conceda, nel disegno, allo sfumato e al pittorico. C'è, in questo periodo, una presenza di illustratori di grandissimo livello e personalità, alcuni dei quali collaborano sia alla redazione ■ libri di testo sia alla preparazione di enciclopedie (ad es. *Il Tesoro*, Utet) e collane per fanciulli ■ varia [illegible] (*La scala d'oro*, Utet). La guerra ancora [illegible] volta contribuirà in modo determinante ■ dare un taglio netto con il gusto grafico ■ questo.

A questo punto una parentesi. Negli Anni 30 si assiste ad un fenomeno destinato ad influire in modo decisivo sui modi di approccio [illegible] lettura. ■ [illegible] '32 l'introduzione del fumetto in Italia, con l'uscita del settimanale *Jumbo*. Esso riproduce materiali inglesi ■ americani, così [illegible] faranno ancora per molto tempo ■ [illegible] nuove testate. Bisognerà arrivare al '37, [illegible] di [illegible] del *Vittorioso*, settimanale cattolico per ragazzi che [illegible] l'altrettanto celebre *L'Avventuroso* userà materiali esclusivamente di autori italiani, per avere prodotti nazionali.

Gli Anni Cinquanta segnano la rinascita dell'editoria per ragazzi

ENCICLOPEDIA IN CATTEDRA...

Si stampano le grandi opere di divulgazione scientifica: Conoscere, Selezione dei ragazzi, Selezione dello scolaro - Ma il libro di lettura viene messo in crisi da fumetti, radio e tivù

Un altro aspetto che è doveroso segnalare anche solo di sfuggita è il contributo dato da numerose iniziative commerciali tese, oltre che a migliorare il proprio profitto e il proprio prestigio, ad una forma educativa per immagini. Per decenni, dai primi del '900, ditte come la Liebig e la Lavazza hanno dato un contributo alla formazione della cultura dei fanciulli attraverso la distribuzione di serie di figurine a argomento incredibilmente vasto, spesso illustrate ad altissimo livello e corredate di testo sul retro. Ben diverso è il giudizio che si può dare sulla «raccolta di figurine» comperata in bustine dal giornalaio. Di livello assai scadente sia nel supporto cartaceo che nel gusto illustrativo, vengono ormai prodotte a ridosso delle mode televisive con personaggi e storie dei cartoons giapponesi e americani.

In tutte però, antiche e recenti, è possibile cogliere il gusto dell'epoca che le ha prodotte.

Gli Anni 50 segnano la rinascita anche dell'editoria. La voglia di riemergere dal periodo buio della guerra traspare nell'ottimismo che pervade pure le pagine dei libri per l'infanzia. E' un ottimismo inevitabilmente ammiccante al modello americano che anche era immerso nel mito «sogno» roosveltiano e traeva massima amplificazione dall'opera convinta e persuasiva del disegnatore Norman Rockwell. I suoi modi espressivi di sapore fortemente realistico giungono all'illustrazione italiana per l'infanzia mediati dal lavoro sapiente di Walter Molino, dal 1942 infaticabile copertinista della *Domenica del Corriere*.

Ma non va certo dimenticato l'apporto datole anche dalla diffusione dei prodotti, film compresi, di Walt Disney. L'uno e l'altro aspetto conducono ad una trattazione delle immagini a robusti tonali (a tempera e ad acquarello), inserite in contesti di favolistico realismo in un clima da «grande comunicazione di massa degli effetti» (le tematiche non sempre dissimili da quelle dei periodi precedenti se si esclude il dato ideologico di fondo, ed esaltano ancora i buoni sentimenti, l'educazione religiosa, la famiglia, il lavoro). L'illustrazione mutuò aspetti pittorici che aveva conosciuto prima, le figure affidano la loro consistenza chiaroscurale ed espressiva a stereotipi fisionomici sempre addolciti qualunque ruolo interpretino. I paesaggi si fanno idilliaci nei loro prati soffici dai peschi sempre fioriti, nei cieli vaporosi e tersi, nelle incantate distese di neve. La stessa divulgazione scientifica per ragazzi viene affidata a tavole illustrative che hanno i requisiti appena descritti. Ne danno la prova l'enciclopedia *Conoscere*, edita dai Fratelli Fabbri e questi anni ed anche le riviste *Selezione dei ragazzi* e *Selezione dello scolaro*.

Gli Anni 50 segnano pure l'inizio di una ridefinizione della funzione del libro di lettura che ormai è costretto a fare i conti con altri «media». Per garantirsi uno spazio di sopravvivenza esso deve relazionarsi in forme e contenuti a fumetti, film, mode che attraverso radio e dalla metà degli Anni 50, televisione vanno diffondendosi.

A partire dagli Anni 60 si ingigantisce sempre più il fenomeno testé espresso. I nuovi «media» arrivano ben presto a capovolgere, per esempio, quello che sempre erano stati i meccanismi di produzione del libro per ragazzi. Non è infrequente che si derivino per ragioni commerciali libri da film e non più viceversa. Di qui in poi (e comprendere un arco di tempo che giunge ai nostri giorni) l'illustrazione per i libri di testo e di lettura tenderà sempre più ad accettare compromessi e contaminazioni con i linguaggi espressivi dagli altri mezzi di informazione. Si fa larghissimo uso della fotografia, spesso manipolata e supportata da altre tecniche che vengono adoperate in modo composito e eterogeneo. Le illustrazioni perdono il loro sapore realistico e pseudoscientifico e si affidano in qualche misura a soluzioni di sapore fumettistico, pastelli e cera, matite colorate, tempere, pennarelli, xerocopie e ogni sorta di elaborazione grafica.

ha inverito spesso di segno le valenze dei contenuti dei libri. Non sempre la qualità della grafica editoriale di certo indirizzo è di buon livello, talvolta è volutamente dimessa per aderire meglio alle ideologie che propone. In generale si può affermare che tra gli illustratori mancano nomi affermati, a differenza del passato, ma c'è più coscienza professionale in campo pedagogico, l'illustratore-pittore cede il passo a graphic-designer (es. Bruno Munari e la collana *Tanti bambini* da lui diretta per Einaudi) ed anche a équipes di insegnanti che realizzano i propri testi adoperando documentazioni delle loro esperienze. Ci si accorge dell'importanza e della freschezza del disegno infantile e allora lo si utilizza per commentare intere pubblicazioni, e in alcuni casi l'editoria più sensibile ad istanze popolari si ispira ad anonime ma efficaci espressioni grafiche popolari.

In questi ultimi anni, poi, si accentuano anche nei libri di testo suggerimenti di elaborazioni grafiche dell'immagine in cui il fanciullo è invitato a colorare, tagliare, incollare e assemblare parti tratte dal proprio manuale. Analogamente, in alcuni libri di lettura, vengono riproposte soluzioni cartotecniche che traducono le pagine in oggetti tridimensionali, utilizzabili in termini ludico-manipolatori e con diverse possibilità combinatorie, all'atto della semplice apertura.

Oggi, infine, pare si sia ristabilito un sufficiente equilibrio nell'impostazione grafica del libro di testo e che anzi, nell'editoria parallela da qualche tempo si stiano producendo (pur sotto l'influsso di illustratori americani, tedeschi e inglesi) egregie, anche un ritorno ad immagini dal disegno assai curato, in cui lo sfumato riesce ad esprimersi in termini iperrealistici grazie anche alla ritrovata sofisticatissima tecnica dell'areografo.

Rimane dunque un'impressione di discreta vitalità in un settore che necessita di continui aggiornamenti, di grande inventiva (mai dimentica i propri substrati culturali) e di capacità di rapportarsi e dialogare sempre meglio nei confronti degli altri «mezzi» dal cui strapotere evidente, rischia di essere fagocitato.

Leggere e scrivere

L'evoluzione dei metodi didattici

Per l'insegnamento del leggere e scrivere inizialmente è stato adottato il metodo analitico che si basa sull'apprendimento delle singole lettere dell'alfabeto addestrando via via gli alunni alle loro combinazioni secondo un'accurata progressione delle difficoltà. Successivamente il metodo diventa sillabico e il primo apprendimento è costituito da singole sillabe e i sillabari prendono il posto degli abecedari.

Tale metodo è quello imposto dai primi programmi della scuola italiana: «Il maestro comincerà pertanto a far conoscere le vocali, poi i dittonghi, e per ultimo le consonanti associandole alle vocali con la graduazione indicata nei cartelloni, vale a dire cominciando dalle sillabe semplici e passando alle più difficili

I metodi sintetici mettono subito il bambino a contatto con l'intera realtà linguistica poiché gli presentano la lettera dell'alfabeto nella sua connessione con le altre lettere, nell'unità minima significativa che è la parola. Tali metodi si basano sulla percezione globale che è tipica del bambino. Precursori di tale metodo vi sono stati anche nei secoli passati, in Italia basti ricordare il Lambruschini. In epoca moderna questo metodo viene introdotto dal Decroly e con versioni varie (metodo che parte dalla frase intera oppure dalla parola) si è introdotta gradualmente nella scuola italiana a partire dal secondo dopoguerra. Tali metodi sintetici danno sempre più rilievo al collegamento con la figura, tecnica d'altra parte già usata precedentemente.

Anche per la scrittura ci si attiene sempre più al rapporto con il disegno, soppiantando gli antichi esercizi delle aste.

«Come rendere interessante l'aritmetica» Dall'abaco dei nonni alla insiemistica...

«Lo strumento più utile per l'apprendimento — si legge nei programmi del 1860 — è il pallottoliere»

IL MINISTRO GENTILE, DELLA CHE IN OMBRA LE MATERIE SCIENTIFICHE

Nella Metodica del 1835 Milano, ritroviamo alcune delle avvertenze che venivano indicate come utili per l'insegnamento della matematica: passare gradualmente dal facile al difficile, rendere interessante lo studio scegliendo argomenti già noti all'esperienza degli scolari, esporre, descrivere, confrontare le monete, le misure ed i pesi in uso nel Paese.

Prima dell'Unità d'Italia, i programmi, pur essendo diversi da Comune a Comune, in generale prevedono una divisione tra classi di 1° grado e classi di 2° grado. Nel 1° grado, l'insegnamento dell'aritmetica comprende la numerazione a tappe successive: 1 a 3, fino a 6, fino a 10..., utilizzando come esempi oggetti presenti in aula. Dopo il 10 si prosegue fino a 20 e si determina il concetto di decina e così fino a 100. Si passa quindi alla seriazione a memoria, senza l'ausilio di oggetti visivi e si portano i bambini ad enumerare sia in crescendo che in decrescendo.

Acquisiti ciò, la seriazione avviene saltando dei numeri: es. numeri pari, dispari.

Nelle classi di 2° grado si passa alle operazioni, presentate attraverso esempi visivi o comunque legate ad una esperienza pratica.

Gli abbacchi presentano pagine colme di regole, di tabelle e prive di illustrazioni.

Dai programmi del 1860 notiamo che l'insegnamento della matematica è volto soprattutto a far apprendere esattamente e speditamente le nozioni ritenute indispensabili per le nuove attività lavorative, dal piccolo commerciante, all'artigiano, all'operaio.

Si consolidano le quattro operazioni fondamentali, consacrate poi nell'uso scolastico, molta importanza è data al calcolo mentale e agli esercizi di memoria; lo strumento didattico, indicato nelle «Istruzioni», è il pallottoliere.

Per quanto riguarda l'istruzione delle fanciulle: «Nell'aritmetica, ad esempi affatto estranei alle occupazioni femminili, si preferiranno quelli che si riferiscono a casi di domestica economia, a spese, a lavori concreti ed attinenti a cose familiari. Per ciò stesso non converrà dimorarsi molto nelle nozioni di geometria, ma star contenti a definizioni chiare e di facile apprendimento ed alle più semplici applicazioni dei principi della scienza a oggetti noti e soprattutto al disegno».

Con il R. 1861 introdotto il sistema metrico decimale che sostituiva le misure locali di ostacolo alla diffusione del mercato nazionale, ma notiamo già una riduzione di contenuti: i primi programmi comprendevano anche le proporzioni e la tenuta dei libri delle aziende, mentre i nuovi si limitano, fino al terzo anno di scuola, a parlare solo di addizione, sottrazione e moltiplicazione.

Con i programmi 1867, la «scoletta» della durata di tre anni deve dare un'istruzione volta alla pratica più che alla teoria, di fatto notiamo un incrudimento nozionismo, si trascurano le dimostrazioni che «in quella tenera età non sarebbero comprese» e gli abachi sono ancora più fitti di definizioni e di calcolo.

Così si insegna a «far di conto» dal 1888 alla riforma Gentile (1923)

DAL SENSIBILE ALL'ASTRATTO

I programmi, ampi e minuziosi, del 1905 raccomandano: «L'insegnamento deve essere nutrito di verità» - Viene inserita la geometria - Poi le materie umanistiche hanno il sopravvento

I programmi del 1867 rimangono in vigore per venti anni circa e si rivelano inadeguati in seguito al diffondersi delle concezioni positiviste: nasce l'esigenza del metodo che guidi il bambino a ripercorrere il processo naturale dell'apprendimento in modo che partendo da un'esperienza concreta e sensibile risalga induttivamente ai concetti generali. Il metodo scientifico è assunto come metodo didattico. Per Aristide (1888) non è necessario possedere mezzi, strumenti, gabinetti di meccanica, ma è importante associare il sapere con il fare e soprattutto animare nel bambino lo spirito di osservazione, far mettere in pratica ogni cosa che si acquisisce e farne comprendere l'utilità.

Il quarto e quinto anno di scuola permettono un ampliamento dei programmi: calcolo delle frazioni, regola del tre semplice, applicazione ai conti di interesse e di società, calcolo di aree, definizione di solidi.

A soli sei anni di distanza, i programmi Baccelli (1894) portano allo sfrondamento dei programmi precedenti, ritenuti eccessivamente intellettualistici per il popolo, le nozioni scientifiche sono inglobate in un unico insegnamento con il nome di «nozioni varie» che comprendono quell'insieme di conoscenze «assolutamente necessarie a chiunque non debba avere altra scuola che quella aperta a tutto il popolo.

Nelle «Istruzioni» si raccomanda al maestro il metodo intuitivo, l'osservazione dei modelli dei solidi, l'uso della serie completa delle unità di misura e si insiste sull'importanza del calcolo mentale.

«Aritmetica, geometria, sistema metrico debbono formare un complesso di cognizioni e di attitudini così disposte che oltre all'effetto di abituare a precisione assoluta di linguaggio, porgono subito alle famiglie, alle officine, ai traffici, ai campi una contribuzione indispensabile di ordine e di previdenza».

L'ampiezza e minuziosità dei programmi del 1905 si rilevano anche per quanto riguarda l'insegnamento della matematica: la gradualità delle conoscenze che il maestro deve impartire è prescritta nell'indice addirittura classe per classe il numero di cifre con cui i bambini devono operare (es. classe II^a: nel- moltiplicazione e divisione il moltiplicatore e il divisore debbono rispettivamente di una sola cifra. Classe III^a: il dividendo deve avere più di sette cifre e il divisore più di tre...).

L'indicazione poi «unità del sapere scolastico» riduce a utilizzare esercizi di matematica per «l'insegnamento morale»: «per il fanciullo, un caso di pietà può mettere capo ad una divisione, supponendo che abbia tanti fratelli e incontri tanti poverelli... Per un ragazzo i calcoli relativi al risparmio e all'interesse sono appropriati a mettere in rilievo i vantaggi della parsimonia e della previdenza...» *(dalle Istruzioni).*

Il quinto e il sesto anno sono svolti all'acquisizione di conoscenze utili all'inserimento nel lavoro: misure agrarie e di uso in commercio, computi commerciali, ragguaglio del sistema monetario italiano e i sistemi più importanti Stati ecc.

Le istruzioni iniziano per quanto riguarda la matematica con: «lo studio dell'aritmetica va prima dal sensibile all'astratto poi dall'astratto al concreto» *proseguendo con indicazioni particolareggiate ed esempi di esercizi cui si consiglia anche la durata. Viene raccomandata la sostituzione della dizione* «due via tre» o «due per tre» *con* «due volte tre».

L'inserimento della geometria che inizia dalla terza classe deve basarsi sul disegno su carta a quadretti o tavolette di ardesia con l'ausilio di modelli in filo di ferro o in legno. I problemi devono essere desunti dalla vita reale perché «l'insegnamento deve essere nutrito di verità: l'ipotesi astratta è forma da usarsi allo studio superiore della matematica e non nella scuola popolare».

La riforma Gentile del 1923 sancisce l'importanza della formazione umanistica a scapito di quella scientifica e i programmi dell'Ist. Magistrale ne sono tutt'oggi il frutto ancora vivente e per molte ragioni nocivo.

Poiché per la pedagogia neo-idealista, il sapere coincide con lo sviluppo dello spirito, le materie scientifiche sono considerate come materie puramente tecniche e devono essere apprese quel tanto che basta alle applicazioni pratiche, la matematica deve servire per acquisire le abilità di calcolo necessarie all'addestramento al lavoro e per dare idee chiare ed operative su verità già date.

Il contenuto dei programmi nei primi anni è vago e limitato «per scrivere e far di conto c'è tutto il tempo».

Si raccomanda che «i segni vengano letti con varie traduzioni espressive secondo il gusto del maestro e non fisse *(esempio 6:3 si potrà leggere 6 distribuito a 3)* e si può far affidamento» *per i maestri e per i fanciulli (per premio)* «su qualche buon abbaco che presenti le mirabili armonie e rispondenze dei numeri nel vario combinarsi».

I programmi comprendono in sostanza l'apprendimento della tavola pitagorica, le operazioni, i numeri decimali, il sistema metrico, disegno geometrico, misure di superficie e di volume, proporzioni e regola del tre semplice.

Per le classi integrative è prevista una raccolta di esercizi e di problemi con brevissimi richiami di teoria in forma molto elementare, mentre per le scuole elementari rurali, il programma ricalca in forma ancor più superficiale quello generale e prevede fatture, rendiconti, misurazioni di distanze, di superfici di terreni. Del resto i programmi dell'Istituto magistrale presuppongono una formazione matematica a livello popolare, un po' di algebra, un po' di aritmetica razionale per il calcolo sulle quattro operazioni e la geometria euclidea come capacità di dimostrare teoremi già dati per veri.

L'ideologia è di stampo decisamente autoritario: la verità non viene ricercata ma dedotta dalle cose che la contengono; l'insegnamento di questa materia non ha nulla di creativo ma trasmette delle informazioni e al massimo delle abilità, infatti suggerisce che il maestro impari a collegare la geometria con le attività manuali («costruire modellini geometrici»*).*

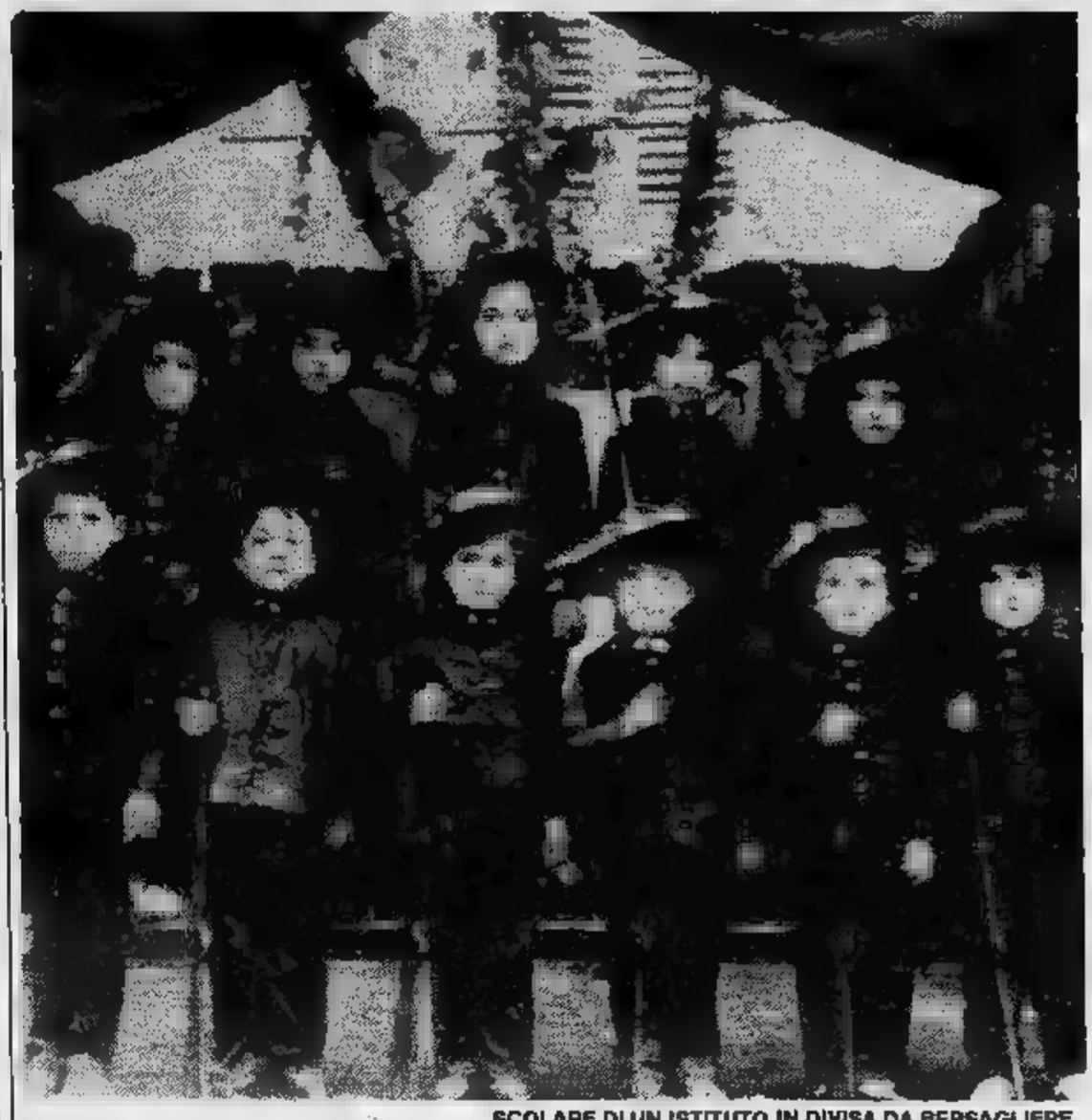

SCOLARE DI UN ISTITUTO IN DIVISA DA BERSAGLIERE

Balilla e Figli della lupa nei problemi del ventennio

Le modifiche del 1934 non comportano particolari cambiamenti per i programmi di matematica, notiamo però che la concezione strumentale che si ha di questa materia viene ancor più accentuata in questo periodo di fulgore fascista: anche i problemi e le illustrazioni devono servire per inculcare nei bambini lo spirito Balilla! Per il resto la cultura scientifica è rimasta la stessa, il popolo non può che conoscere quelle quattro nozioni, utili per la vita pratica.

Citiamo ad esempio da «Il libro della III classe 1941»:

Problemi graduati.
Una domanda: una operazione.

1) Una scuola elementare è frequentata da 112 Figli della Lupa, 385 Balilla e 412 Piccole Italiane. Quanti sono in quella scuola gli iscritti alla Gioventù Italiana del Littorio?

Due domande: una riduzione di misura ed una operazione.

2) Durante l'assedio economico una madre offerse alla Patria il suo anello nuziale del peso di gr 7,32 e un braccialetto del peso di dag. 1,78. Quanti grammi pesava il braccialetto? Quanti grammi d'oro quella buona madre italiana offerse alla patria?

Due domande: due operazioni.

3) Il bel giornalino settimanale «Il Balilla» scritto e stampato appositamente per i fanciulli della nuova Italia, costa L. 0,40 la copia. Comperandolo tutte le settimane, quanto spenderesti in un anno? Se ti abbonassi, quanto risparmieresti ogni anno dato che l'abbonamento annuo costa L. 15?

Nel dopoguerra si riscopre la matematica (ma il pallottoliere finisce in pensione)

Bandito il nozionismo - Si mette in rilievo l'importanza sociale dell'aritmetica e della geometria

LA TECNICA ENTRA NELLA SCUOLA: NUOVI STRUMENTI PER L'APPRENDIMENTO

Un nuovo insegnamento che abbia come obiettivo primario la educazione dell'allievo alla partecipazione sociale, alla capacità critica, all'attività produttiva, sembra abbia possibilità di sviluppo a partire dai programmi del '45.

L'intento, rilevato per l'insegnamento della matematica, nella lettura dei suggerimenti della commissione didattica consultiva dell'Ossola liberata «importanza formativa rispondente alle condizioni odierne della civiltà», l'abbiamo analogamente riscontrato nell'introduzione ai programmi del '45: non più nozionismo delle operazioni ed educazione formale di forme idealizzate (forme geometriche) ma rilievo dell'importanza sociale dell'aritmetica, per operare nella vita ed educazione per organizzare un metodo razionale di lavoro.

A questo proposito si è parlato di pragmatismo americano e di ispirazione di Dewey per quanto riguarda l'importanza di *«un sistema educativo che vada verso un utilizzo sempre maggiore del metodo scientifico, per promuovere le possibilità di un'esperienza in via di accrescimento e di espansione»*.

Il bambino, in collaborazione con il maestro, passerà dalla fase iniziale di scoperta intuitiva alla fase della razionalità.

Inoltre l'intento di abituare ad una razionalità dell'organizzazione del lavoro e di far comprendere il valore sociale dell'aritmetica è evidente nel sottolineare l'importanza dei problemi di spesa, ricavo, guadagno e nel promuovere iniziative quali la cooperativa scolastica, con lo scopo di insegnare a padroneggiare attraverso i calcoli una situazione reale.

Si parla anche di domande logiche e progressive che inducano gli allievi alla riflessione sulle soluzioni e quindi educhino all'autocontrollo delle risposte.

C'è una condanna esplicita al vecchio pallottoliere «come tipica espressione di sussidi didattici preparati ed usati fino alla noia, allo scadimento di qualsiasi interesse», e si raccomanda per l'insegnamento del sistema metrico di evitare gli interminabili esercizi scritti di riduzione per esercitare invece in pratica le misurazioni.

La geometria procederà alle osservazioni intuitive fatte alle cose, con l'aiuto dell'insegnamento del disegno.

Notevole è inoltre nei programmi l'introduzione di curiosità e giochi aritmetici e geometrici.

Ci è sembrato che questi programmi, forse troppo ambiziosi data la situazione del dopoguerra italiano, siano comunque apprezzabili e rispondenti a un'ideologia di innovazione a livello internazionale e di progresso culturale e sociale.

L'ultima «rivoluzione» comincia vent'anni fa. E non è ancora finita

L'INSIEMISTICA NON BASTA...

La teoria degli insiemi viene «lanciata» nel '62 dal ministero della Pubblica Istruzione - Ma in questi anni già si affaccia un nuovo metodo: scoprire la matematica con il gioco

«*Quanto* ■ *far di conto, nel nostro secolo, che è il secolo dell'organizzazione* ■ *delle statistiche, è chiaro che* ■■ *persona è tanto più libera quanto più sa misurare* ■ *commisurarsi*» ■ con questa definizione artificiosa, il cui riferimento alla statistica dovrebbe costituire la novità, mentre ■ novità molto più importanti della realtà scientifica non si fa cenno, si ritorna, con i programmi del '55, alla tradizione educativa umanistica e cristiana.

La nuova realtà di produzione industriale ■ dei rapporti sociali che esploderà nel '60 ha un'importanza marginale e ■■ deve incidere sull'educazione del bambino, che è ispirata invece da valori permanenti ed immutabili.

Le motivazioni addotte ■ questa nuova stesura di programmi sono ufficialmente le seguenti: necessità di insegnamenti graduati alla struttura psicologica del fanciullo e di divisione in due cicli per ovviare al fenomeno delle ripetenze. ■ ripetenti ■■■ infatti circa un milione ■ costano all'erario più di ■ miliardi l'anno.

I contenuti delle singole materie sono più limitati ■ in particolare si ha uno sfrondamento della matematica: acquisizione della Tavola pitagorica in terza e non in seconda, niente operazioni sulle frazioni, né spiegazioni teoriche di geometria, ma semplici calcoli di perimetri ed aree, come neppure problemi inversi, se non in casi molto semplici.

Il primo ciclo comprende la conoscenza del numero a partire da attività ■ gioco ed osservazione del reale e si svolge per lenti gradi ■ sviluppo con le operazioni dirette. Nel secondo ciclo, rileviamo ■ solita scontata raccomandazione ai problemi reali, in cui dati numerici siano semplicissimi ■ la importanza data allo svolgimento orale, mentre solo in quarta il maestro passerà ai problemi che richiedano più operazioni scritte.

Inoltre il criterio di globalità che deve contraddistinguere l'insegnamento fa sì che nel primo ciclo l'aritmetica ■ la geometria siano intimamente ■■■■■ con le attività di osservazione (delle quantità e delle forme) e di espressione (operare misurando, lavoro, disegno...) mentre nel secondo ciclo la globalità viene attenuata per dare più spazio allo studio sistematico della materia, sempre basato su un'attenta derivazione dei problemi dall'esperienza del fanciullo.

Fare in breve un quadro dello sviluppo della matematica del '900 non è possibile, ■■ vorremmo tentare ■ delineare una traccia che permetta di comprendere la nuova formazione della matematica, l'influenza sull'insegnamento e sui contenuti dei libri di testo, anche se ■ scuola risulta sempre molto distante dai livelli di studio specifico di ricerca. Bisogna rifarsi ancora all'800 per ricordare gli studi di Boole (1815-1864) sulle teorie matematiche della logica e delle probabilità, l'influenza di Saussure (1857-1913) per quanto riguarda lo sviluppo dello strutturalismo nel '900, le ricerche del Peano (1858-1930) sulle basi del formalismo logico e infine l'opera di Hilbert (1862-1943) per i fondamenti del metodo assiomatico in geometria, di Cantor per la teoria degli insiemi ■ di Dedekind per l'aritmatizzazione dell'analisi.

Il pensiero logico matematico nella prima metà del 900 si approfondisce ulteriormente con gli studi di Frege riguardanti la logica simbolica, con la pubblicazione nel 1903 dei «Principia mathematica» ad opera di Rousel e Whitheand e nel 1922 del «Tractatus logico-philosophicus» ■ Wittgenstein. Infine ■■ è da ricorare il Circolo di Vienna, costituito negli Anni Trenta da filosofi della scienza e matematici, fondatori del movimento chiamato empirismo logico ■ neopositivismo. Ci soffermiamo solo su uno degli aspetti maggiormente innovativi introdotti in matematica: la riformulazione delle sue varie parti in forma rigorosamente assiomatica; assiomatizzare una teoria significa precisare con il massimo scrupolo l'elenco completo delle proposizioni primitive (assiomi) da cui derivare con ragionamenti ipotetici-deduttivi, un sistema di relazioni riconducibili e non contraddittorie rispetto agli assiomi di partenza.

Il metodo assiomatico permette ■■ notevole sviluppo di branche della matematica, quali la topologia e il calcolo della probabilità; un gruppo ■ studiosi francesi, riuniti sotto l'unico nome ■ Nicolas Bourbaki, inizia nel ■■■ la pubblicazione di una ■■■■ ■ volumi con ■ compito di realizzare il programma di assiomatizzazione di tutte le teorie fondamentali della matematica. Inoltre dall'introduzione nella matematica pura ■■ metodo assiomatico deriva anche un notevole sviluppo, nel nostro secolo, della matematica applicata e quindi la necessità di riformare gli studi ■■ modo adeguato ai livelli tecnologici.

Si differenzia da queste linee logico-formali la scuola intuizionista di Bronwer (1881-1966) per il quale la matematica ha un contenuto ■■■ proprio che le proviene direttamente dall'intuizione ed è indipendente tanto dall'esperienza sensoriale quanto dalla strutturazione logica.

Per quanto riguarda in particolare la ri-■■■■ di nuove metodologie didattiche, bisogna soprattutto sottolineare l'importanza degli studi dello svizzero Jean Piaget che, a partire dal 1937 circa, orienta le sue ricerche verso l'analisi delle strutture categoriali del pensiero.

In particolare egli studia la genesi e lo sviluppo dei concetti logici, matematici e fisici nel bambino, c■■■ la nozione di numero, ■ spazio, di tempo, di probabilità a partire dai primi anni di vita fino all'adolescenza. Indicativamente fino ai tre anni, il bambino ha un'intelligenza senzamotoria, dai tre ai sei, sette anni ■ nella fase del pensiero intuitivo, quindi del pensiero operativo, concreto fino ai dieci, undici anni e del pensiero formale astratto ■ ipotetico-deduttivo dopo gli undici anni.

Piaget ritiene che i concetti logici ■ matematici ■ manifestino dapprima in atteggiamenti concreti del bambino: nel periodo pre-logica, le capacità ■■ bambino sono di tipo percettivo, con possibilità di manipolazione ■■ non di operazione, poiché non ha ancora acquisito ■ conservazione né ■ quantità discrete, né di quantità continue. Mentre da sei, sette anni, poiché le azioni sono ormai interiorizzate, il bambino acquisisce in astratto i concetti di relazione tra parti e tutto di reversibilità e quindi ■ conservazione del tutto, inoltre la capacità di operare ordinamenti in ■■■ di elementi.

Quando le attività di classificare ■ ordinare gli oggetti assumono la forma ■ semplici sistemi logici, il bambino può acquisire il concetto logico di numero come classe di equivalenza.

■■ questi studi si può derivare la nuova impostazione didattica della matematica che intende partire dalla sperimentale con situazioni ■ gioco, di imitazione, ■ contatto con l'ambiente, fino all'interiorizzazione, ■■■ atto mentale, per giungere alla logica del ragionamento astratto. L'importanza data oggigiorno alla logica, fin dalla scuola elementare, deriva proprio dal fatto di aver compreso che il frequente fallimento della didattica della matematica dipende non tanto da un'incapacità naturale dell'alunno a comprendere il regionamento matematico, quanto alla mancata formazione di adeguate strutture logiche.

In Italia, il diverso orientamento nella concezione della ■■■■■ della matematica viene introdotto grazie agli apporti delle ricerche e della pubblicazione di testi didattici all'estero, citiamo a questo proposito i principali: lavori ■ Papy e del centro belga di pedagogia della matematica, pubblicazioni di Doneddu, ■ Dieudonné.

Bisogna però sottolineare che in Italia non esiste ancora negli Anni ■ un dibattito approfondito e una ricerca sui nuovi contenuti e nuovi metodi di insegnamento, il ministero della Pubblica Istruzione tenta ■■■ diffusione della cosiddetta «insiemistica» a partire ■■ '62 proponendo corsi di aggiornamento per insegnanti della media inferiore, mentre le case editrici iniziano ■ lanciare circa nel '65 i primi testi di matemati-■■ ■■ capitoli riguardanti la teoria degli insiemi, nelle maggior parte dei casi a se stanti rispetto al resto di contenuto tradizionale.

Esponiamo le fotocopie di un articolo di critica ■■ come viene introdotta nella scuola italiana l'insiemistica e dell'ideologia neo-capitalista ad ■■■ sottesa, tratto da «Scuola Documenti» ■■ gennaio '78.

Sottolineiamo però che nella consultazione dei nuovi sussidiari e delle schede di lavoro per la scuola elementare quali quelli a cura del Dienes o quelli d'ispirazione al metodo Meuffield, ci sono pezzi solidi per l'approccio sperimentale che permette ai bambini ■ «scoprire la matematica» attraverso il gioco, attraverso la presentazione di situazioni diverse collegate al racconto, alle scienze naturali, all'educazione psico-motoria, alla manipolazione di materiali artistici, con l'intento ■ superare gli aspetti nozionistici e ripetitivi della materia, verso ■■■ maggiore comprensione della matematica e formazione complessiva del bambino.

LE FUTURE MAESTRINE DEL «GRAMSCI» CHE HANNO SVOLTO LA RICERCA «IL FANCIULLO SFOGLIATO» DISCUTONO IN CLASSE IL LAVORO SVOLTO

CONTROTABU'

(ovvero tutto ciò che dovete sapere per vivere in amicizia con il sesso)

di Franca Romé

Scrivere a:
Stampa Sera, [illegible] vostri problemi» - [illegible] Marenco [illegible] - Torino

❶ Che fare quando [illegible] rapporto finisce sempre troppo in fretta?

❷ Come comportarsi quando il rapporto [illegible] «può» essere completo?

FOTO [illegible] SOLAVAGGIONE

Franca Romé, studiosa di psicologia dei comportamenti e di sessuologia, si occupa da anni della condizione femminile e dei problemi della coppia. Come giornalista è stata redattrice di «Duepiù», caporedattore di «Insieme», ha collaborato a «Amica», «Stare bene», «Vivere insieme» e altre. Ha scritto, fra l'altro, l'«Atlante della Sessualità» (Mondadori) e «Per [illegible] ruga in più» (Rizzoli), sulla realtà sociale, psicologica, sessuale [illegible] donna dai 45 [illegible] 60 anni.

Lui ha un complesso: fa troppo in fretta

❶ Non riesco ad essere un buon compagno nell'amore, perché soffro di un disturbo fastidioso: faccio troppo in fretta. Si può guarire? E come?

Sono un impiegato trentacinquenne, con un problema sessuale. [illegible] la prima volta che [illegible] a un giornale, ma ho deciso [illegible] fidarmi [illegible] voi. [illegible] convivo [illegible] con mia moglie, non vogliamo figli e io... faccio attenzione. Il problema, però, è che io [illegible] riesco a far bene l'amore, come si dice tra [illegible] «vengo subito». Il mio disagio è aumentato da quando mia moglie frequenta [illegible] circolo [illegible] donne, nel suo posto [illegible] lavoro, [illegible] parlano [illegible] tutto, [illegible]. Lei non ha avuto altri uomini né, finora, [illegible] è lamentata [illegible] me, ma se sentirà le [illegible] meraviglie, magari sarà [illegible]

Vorrei sapere il perché di questo [illegible] e se si può guarire. Un giorno ho comprato quei profilattici speciali che [illegible] a durare più a lungo. [illegible] moglie [illegible] un momento [illegible] perplessità poi [illegible] messa a [illegible]. Ma quando li ho provati [illegible] un [illegible]. E' finito [illegible] in [illegible] attimo, peggio [illegible] altre volte, [illegible] ho visto [illegible] moglie spogliarsi. Rispondetemi, [illegible]

(Luigi [illegible], Asti)

Un uomo che scrive di sesso e di vita privata a [illegible] giornale? Un successo, a mio parere. Finora, da quando si è cominciato a parlare di questi argomenti, sono sempre state [illegible] donne a porre domande. Gli uomini, chiusi nella [illegible] delle loro sicurezze virili, di rado avevano l'umiltà di confessare una debolezza.

Per questo, [illegible] lettore, lei ha già fatto un passo verso [illegible] scoperta delle radici del [illegible] disturbo. Il quale è definito scientificamente «eiaculazione precoce»: una disfunzione maschile per [illegible] un coito termina appena iniziato. Per tranquillizzarla le [illegible] subito che un esercito [illegible] uomini è afflitto da tale inconveniente... [illegible] ne distinguono diversi gradi: una eiaculazione «accelerata», dopo 2, [illegible] minuti dall'inizio del rapporto sessuale, [illegible] «precipitata», dopo un minuto o anche meno e la cosiddetta «ante portas» (dal latino «davanti alle porte»), [illegible] prima [illegible] penetrazione [illegible] vagina.

A volte questo disturbo [illegible] [illegible] [illegible] stato fisico — distonie neurovegetative, particolare sensibilità del glande (la parte terminale del pene, [illegible] ricca di innervazione [illegible] particolarmente sensibile [illegible] piacere, insufficienza ormonica testicolare (come nel[illegible] persone anziane) —, [illegible] questo conviene sempre fare una visita medica prima di affrontare altre ipotesi di cura. [illegible] [illegible] causa più frequente è psicologica, [illegible] a dire [illegible] in qualcosa di segreto e intimo.

Poiché questa [illegible] è spesso generata dall'ansia [illegible] provoca a sua volta ansia, un uomo non dovrebbe troppo preoccuparsi [illegible] [illegible] situazione accidentale di eiaculazione precoce. A volte, all'inizio [illegible] un matrimonio può verificarsi, quando [illegible] intrecciano stati di emotività o di soggezione [illegible] anche in certe avventure [illegible] forte tensione erotica per una donna a lungo desiderata o vista per troppo tempo [illegible] mèta irraggiungibile.

Anche parecchi uomini non sposati con una attività [illegible] disordinata [illegible] limitata sono eiaculatori precoci. Un'altra motivazione è individuabile nella pratica continuata del «coito interrotto»: infatti la tensione e il controllo richiesti [illegible] un uomo per bloc[illegible] il processo normale dell'eiaculazione possono provocare gravi stati di ansia. Lei dice, appunto, che fa sempre «attenzione». L'uso [illegible] un antifonzionale [illegible] da [illegible] [illegible] donne (pillola, spira[illegible]), spesso ha risolto problemi di eiaculazione pre[illegible]

[illegible] sua lettera [illegible] ha colpita [illegible] paura che lei ha che sua moglie venga a [illegible] di paradisi [illegible] tici sconosciuti. Non diventi [illegible] [illegible] uomini [illegible] passato che vivevano beati fidandosi dell'ignoranza delle mogli [illegible] cose del [illegible]. Lei [illegible] fortunato, invece, ad avere la compagna che ha: infatti per una guarigione [illegible] [illegible] disturbo conta molto l'atteggiamento della donna. Rabbia, delusione, disprezzo e soprattutto silenzi [illegible] giovano mai. E [illegible] sembra il comportamento [illegible] sua moglie.

[illegible] fare, [illegible] chiede? Anzitutto superare i pregiudizi [illegible] rivolgersi [illegible] persone giuste. Se si ha mala a un dente, forse che non si [illegible] dal dentista, [illegible] se si ha la bronchite, non si [illegible] dal medico? Così è [illegible] le cose del [illegible]. Oggi ci [illegible] i sessuologi, gli indirizzi vengono [illegible] anche nei consultori. Queste istituzioni, nate [illegible] una legge di Stato nel luglio [illegible] 1975, servono a questo scopo. Ce ne [illegible] anche nelle città più piccole.

Ovviamente con una risposta sul giornale, non [illegible] può risolvere [illegible] terapia, ma [illegible] posso dire che oggi [illegible] questo disturbo si guarisce nell'80, [illegible] per cento dei casi. Le cure sono di tipo tecnico [illegible] psicologico. Lei può cominciare [illegible] studiarsi da solo, ricordare [illegible] [illegible] stata [illegible] sua [illegible] sessuale dall'inizio, analizzare l'origine [illegible] sua timidezza [illegible] addirittura della paura verso la donna (perché molto spesso di questo si tratta).

In altri casi è la relazione matrimoniale che va messa in discussione: donne troppo aggressive, prepotenti, autoritarie [illegible] generare in uomini un po' fragili questo stato di debolezza sessuale. Come ultima [illegible] le [illegible] [illegible] che il [illegible] di [illegible] cura dipende molto dalla costanza, [illegible] fiducia che uno ha e, soprattutto, dalla [illegible] voglia [illegible] guarire. Spero che questa chiacchierata l'abbia aiutata almeno un poco: [illegible] riscrive, quando avrà riflettuto.

«Desidero il mio uomo, ma se si avvicina ho paura...»

«Sono [illegible] [illegible] [illegible] ventitré anni, [illegible] senza pregiudizi, ha [illegible] lavoro [illegible] mi piace, una famiglia con cui [illegible] d'accordo, un ragazzo che amo, amici e amiche. Eppure qualche cosa non va: non riesco ad avere un rapporto sessuale normale. Senza accorgermene, divento rigida, e non c'è più [illegible] [illegible] fare. Eppure ho sempre provato [illegible] desiderio per lui, è [illegible] il mio primo e unico uomo. Abbia[illegible] incominciato a far l'amore [illegible] [illegible] anni fa, di comune accordo, prima cercavamo di [illegible] a un certo punto [illegible] io non avevo nessun problema. O [illegible] io [illegible]

«Sono [illegible] [illegible] ginecologo, lui mi ha [illegible] che sono [illegible], che l'inconveniente passerà. Ma [illegible] cose vanno sempre peggio. A [illegible] lui [illegible] [illegible] comprensivo e ci ride sopra, altre volta si arrabbia, altre ancora è deluso. Da un po' di tempo cerchiamo di [illegible] [illegible] [illegible] di questo argomento, non solo, [illegible] evitiamo persino ogni occasione [illegible] stare insieme per [illegible] rischiare la [illegible] tristezza. Prima ero [illegible] sicura [illegible] me, [illegible] [illegible] donna, [illegible] comincio ad avere paura che lui mi lasci... Se trovassi una ragazza che lo accetta senza tante storie, che [illegible] dà [illegible] [illegible] di [illegible] profonda[illegible] [illegible] con il corpo sarebbe logico [illegible] mi piantasse. [illegible] [illegible] parlare [illegible] [illegible] amiche di [illegible] [illegible] con il loro uomo, ma di questo guaio non [illegible] [illegible] parlare mai. Magari non hanno l'orgasmo e lo fingono, oppure fanno l'amore [illegible] avrebbe tanta voglia [illegible] compiacere il compagno, [illegible] [illegible] [illegible] come [illegible] Di [illegible] cosa [illegible] [illegible] C'è [illegible] [illegible] per guarire?»

(Giusa N., Sanluri)

Il disturbo [illegible] cui lei soffre, [illegible] lettrice, non [illegible] così raro come lei [illegible] dedurrà dalle confidenze delle [illegible] amiche. Si chiama «vaginismo», [illegible] con[illegible] spasmodica più o meno grave [illegible] muscoli che circondano [illegible] vagina, [illegible] quale può diventare tanto rigida da impedire assolutamente la penetrazione del membro maschile.

Le origini [illegible] questo inconveniente qualche volta possono [illegible] fisiche, come per esempio, infezioni trascurate, lesioni, erosioni, eczemi, eccetera: [illegible] danni provocano un istintivo [illegible] [illegible] [illegible] e generano la contrazione involontaria della vagina. Ma lei [illegible] [illegible] [illegible] già stata dal ginecologo, quindi escluderei una ragione organica. D'altra parte, il vaginismo, in [illegible] numero predominante di casi, ha origini psichiche, nasce [illegible] reazioni complesse del proprio intimo [illegible] fronte alla realtà. [illegible] sessualità contiene [illegible] una forte carica [illegible] mistero; [illegible] di là delle più approfondite conoscenze dell'anatomia e della fisiologia, l'inconscio gioca una parte dominante nella buona o nella cattiva riuscita di [illegible] relazione sessuale.

Lei [illegible] afferma di [illegible] tanti elementi positivi nella sua vita e [illegible] rendersi conto [illegible] [illegible] stonatura deve pur esserci [illegible] qualche parte per spiegare quella rigida difesa che il [illegible] corpo oppone. Le cause segrete che generano [illegible] vaginismo quasi sempre vengono dal timore [illegible] penetrazione da parte del maschio, sentita [illegible] violenza, [illegible] paura di [illegible] incinta, da un conflitto affettivo [illegible] il proprio uomo.

Questi meccanismi, però, sono tanto più subdoli e pericolosi quanto meno [illegible] razionali. [illegible] spiego: [illegible] [illegible] dovesse rispondere a bruciapelo alla domanda: *«C'è qualcosa che [illegible] [illegible] piace nella situazione con il [illegible] compagno?»*, lei risponderebbe: *«No, [illegible] tutto bene»*. [illegible] le si chiedesse: *«Fa differenza per te essere sposata oppure no»*, lei risponderebbe, da [illegible] ragazza emancipata e [illegible] pregiudizi quale dice di essere: *«No, non fa nessu[illegible] differenza»*. [illegible] se le [illegible] chiedesse: *«Che idea hai del sesso, ti sembra una cosa lecita o peccaminosa?»*, lei, forse sdegnata, risponderebbe: *«Ma che dice? Io sono [illegible] [illegible] moderna...»*.

Non [illegible] caso ho posto «queste» domande: contengono la radice [illegible] possibili conflitti fra [illegible] parte cosciente [illegible] quella inconscia di tante donne. [illegible] nostro paese molto spesso una donna, anche giovane come lei, [illegible] stata allevata in maniera rigorosa, secondo [illegible] serie [illegible] valori [illegible] principi che possono [illegible] lasciato segni profondi, [illegible] [illegible] trasformazione del costume.

La liberazione sessuale [illegible] la quale ci siamo battuti [illegible] lungo, ha generato a volte insicurezza [illegible] confusione in donne che l'hanno applicata senza la necessaria maturazione psicofisica.

[illegible] libertà di avere rapporti prima del matrimonio, per esempio, una conquista [illegible] nostra società rispetto ai tempi in cui una donna si macerava nel più abbietto senso di colpa [illegible] aveva «ceduto», non sempre è stata [illegible] [illegible] maniera più corretta. E [illegible] è trasformata in [illegible] sorta [illegible] obbligo [illegible] parte di tante ragazze ad avere «per forza» un rapporto sessuale completo. Un po' [illegible] [illegible] si fosse rovesciato il tabù: prima il tabù [illegible] il sesso (qual [illegible] praticarlo), ora il tabù [illegible] il non-sesso (qual [illegible] [illegible] praticarlo).

Questo per suggerirle alcune riflessioni sulle possibili cause del [illegible] inconveniente: [illegible] basta [illegible] qualcuno per riuscire ad avere felici rapporti sessuali [illegible] questa persona.

Dal punto di vista pratico, per vincere il vaginismo oggi sono [illegible] [illegible] a punto terapie interessanti, come esercizi di dilatazione dell'orifizio vaginale, mediante appositi strumenti. Tali esercizi prima devono essere eseguiti da un medico e poi dalla donna stessa. Nei consultori [illegible] presso un ginecologo si trovano gli indirizzi degli specialisti per queste cure.

Prima [illegible] tutto, però, conviene che lei allontani da sé ogni paura, ogni ansia, ogni timore, soprattutto quello di venire abbandonata perché non riesce [illegible] fare l'amore... E' [illegible] tranello peggiore in cui fanno cascare [illegible] debolezze sessuali, [illegible] sentirsi svalutati, poco attraenti. Ma [illegible] Pur ammettendo che la sessualità ha grande importanza nella relazione fra due persone, se il [illegible] compagno dovesse lasciarla soltanto per questo motivo, vuol [illegible] che non è l'uomo giusto per progettare una vita insieme. [illegible] allora evviva [illegible] vaginismo [illegible] ha fatto saltar fuori ciò che non andava! Questo per esortarla a non abbattersi [illegible] di là del necessario.

Non vorrei peccare di ottimismo, ma potrebbe darsi che questo disturbo diventi [illegible] lei l'occasione di una riflessione più profonda sulla sua femminilità, [illegible] suoi desideri, su ciò che le piace e [illegible] [illegible] piace. E se per caso scoprisse che per [illegible] è meglio astenersi dai rapporti sessuali fino al... matrimonio, perché [illegible] Veda [illegible] [illegible] tale aspirazione. Dove è scritto che si devono tenere certe [illegible] di marcia? Far l'amore, come dice la frase, è un fatto d'amore. Ma [illegible] qualcosa [illegible] va, che amore diventa?

❷ Ci scrive una ragazza [illegible] 23 anni che si definisce «disinibita», senza pregiudizi. Tuttavia, pur volendo avere rapporti completi con [illegible] suo partner, non puo'. «Mi sento irrigidita, quasi ostile». E lui? «Lui ne ride, ma io ho paura. Come spiegargli che voglio con tutte le mie forze stare con lui, ma non riesco? La preoccupazione più grande: «Temo che un giorno o l'altro si stanchi di me».

ECONOMICI

5 Locali [redacted] negozi

offerte

G.R. L'Immobiliare Montoso pensione bar ristorante su 3 [redacted] recente costruzione [redacted] salone pranzo cucina taverna cantina 12 [redacted] posizione panoramica prezzo interessante. Telefonare 320 524

G.R. L'Immobiliare Bricherasio fronte [redacted] capannone artigianale di mq [redacted] con annessi uffici magazzino ed alloggio di mq 100 terreno. Telefonare 320 524

G.R. L'Immobiliare Frossasco S.S. 589 [redacted] capannone artigianale di mq 400 su 2 piani con annessa villetta. Telefonare 320 524

IACOMINO, tel. 595 234 via Graglia S. Rita, libero [redacted] negozio fronte strada mq 75 servizi cantina L. [redacted] milioni

IPI 511.382 vende Moncalieri [redacted] Borgo San Pietro local[redacted] adibito a magazzino [redacted] servizio di circa 180 mq [redacted]

IPI 511 382 via Po adiacenze piazza Castello, vende muri negozio con retro di circa 130 mq locale esposizione collegato [redacted] circa 240 mq e interrato [redacted] circa 80 mq. Mutuo fondiario 40%

LA Loggia [redacted] centralissima vendesi gara[redacted] Telefonare Immobiliare Sirio 647 1789.

LIBERI [redacted] commerciali zona [redacted] Europa via Taricco [redacted] negozio 2 locali 15 milioni più mutuo; negozio 120 mq più cortile indipendente con accesso carraio [redacted] milioni più mutuo. Fiduciaria Immobiliare 556.956

LIBERI locali commerciali [redacted] Centro Europa, via Taricco n. 4. Negozio 2 locali, 15 milioni più mutuo; negozio 120 mq [redacted] cortile indipendente con accesso carraio, 30 milioni più mutuo. Fiduciaria Immobiliare 556.956

LIBERO

centralissimo [redacted] mq [redacted] con seminterrato mq 300 ampio parcheggio privato Grimaldi 518.012 sabato [redacted]

LIBERO Mercati Generali negozio buona posizione con soppalco e interrato 3 vetrine 125 mq, 98 milio[redacted]. Telefonare 441 466 - 442 553

LIBERO via Monfalcone seminterrato mq 210 circa con passo carraio indipendente vende con mutuo e dilazioni Orlandini 353.900

LIBERO vicinanze piazza Rivoli passo fabbricato con annessi alloggio e uffici mq. 800 vendo L. 350 milioni. Tel. 531.394

LOCALE commerciale vendesi adiacente corso Racconigi mq. 900 di cui 600 coperti fronte 2 vie ottima posizione tel. 779.528

LOCALE libero in via Cigna fronte strada 1200 mq su 2 piani [redacted] palazzina uffici di 10 vani servizi cortile vende Cervino. Tel. 749 2623

LOCALE mq 150 via Verolengo piano 1° doppi servizi ingressi adatto uffici laboratorio magazzino affittasi. Tel. 830.218.

LOCALI centrali 350, 700, 900 mq affitto a L. 1300 mq luminosi con passo carraio zona stazione Dora. Telefonare 747.803

LUCIANA VOLA vende in via Napione negozio 2 vetrine con [redacted] e cantina, prezzo lire 36 milioni 500 mila. Telefonare 657.824.

LUCIANA VOLA vende in via Artisti magazzino semin[redacted] con servizi mq 220, passo carraio L. 84 milioni. Telefonare 657.824.

LUCIANA [redacted] vende libero in via Beva [redacted]gazzino con servizio mq 150 posto auto e passo carraio. Telefonare 657 824

MAGAZZINO libero zona piazza Statuto corso Regina piano seminterrato 55 mq nuova costruzione vende Cervino. Telefonare 749.2623.

MAGAZZINO

libero [redacted] mercato via [redacted] Cristina mq [redacted] circa possibilità 2/3 posti auto. Telefonare 518.012 Grimaldi sabato aperto

[redacted] vendesi box auto libero richiesta [redacted] milioni. Telefonare I[redacted]liare Sirio 647 1789

MONCALIERI vendesi fabbricato artigianale molto [redacted] rifinito [redacted] deposito o lavorazione non [redacted] 240 con terreno circostante. Tel. Immobiliare Sirio 647.1789

NAZIONALCASE affitta 3.500.000 Mappano capannone industriale nuovo [redacted] 1000 [redacted] riscaldato cortile servizi. Tel. 747.148.

NEGOZIO adiacente [redacted] Marconi (via [redacted]fiore) [redacted] 2 vetrine piccolo [redacted] e [redacted] L. 22 milioni. Tel. 519.017 - 519 085

[redacted] in via Della [redacted] di [redacted] mq [redacted] vetrina piccolo retro e cantina [redacted]. Dilazioni [redacted]

PARCO Rignon vende nuovi spaziosi [redacted] tel 011/901.[redacted] ore pasti

[redacted] Torinese centrale [redacted] vendiamo muri locali uso uffici e negozi [redacted] attività primaria. Immobil Italia 585.836

PORTA Nuova vendesi negozi varie metrature con [redacted] e cantina [redacted], ottimo reddito. BieBi 335.9066

PRIVATO vende libero zona [redacted] locale [redacted] mq [redacted] con [redacted] 10 [redacted] cortile. Tel. 790.527 - 411 1819

PRIVATO vende a privato magazzino libero 280 [redacted] più 100 mq soleria zona corso S. Maurizio uso commerciale e deposito tel. ufficio 596 237.

[redacted]

muri negozio per complessivi mq. 400 possibilità di rileva[redacted] attività bar ristorante discoteca Grimaldi 518.012

STUDIO CODONI affitta [redacted] 300 mq più 120 più [redacted] mq uffici borgata Paradiso. Tel 530 871.

STUDIODATA affitta S. Rita uso ufficio 2 camere [redacted] 2° ascensore L. 260 [redacted] mensili. Tel. 335 8672.

STUDIODATA affitta S. Paolo magazzino con uffici mq 500 con passo carraio e due ingressi indipendenti. Telefonare 335.8572

[redacted] vende piazza Statuto libero muri [redacted] altamente commerciale L. [redacted] milioni. Tel. [redacted]

ULTIMI box auto corso Unione Sovietica mercati [redacted] costruzione piano cortile vende Cervino, tel. 749.2623.

VENARIA

in complesso industriale fabbricato su 2 piani per complessivi mq 800, 200 milioni. Grimaldi 518.012 (sabato aperto)

VENDESI corso Raffaello [redacted] mq 100 circa piano terreno [redacted]do uso negozio. Tel. 741.2888

VENDESI muri negozio via Asinari di Bernezzo [redacted] zona Parella 3 vetrine, dilazioni di paga[redacted]. Telefonare 443 223 - 441.787

VENDONSI posti auto via S. Quintino 3 milioni [redacted] mila [redacted]. Te[redacted] 549.777. Unioncase

7 Offerte lavoro [redacted] i[redacted]

operai, autisti, fattorini

A.A.A.A.A.A. A L. 1 milione al mese cerchia[redacted] ambosessi [redacted] semplicissimo lavoro [redacted] ganizzato. Via Mazzini 3, cortile, ufficio.

A.A.A.A.A.A. AGENZIA cerca [redacted] ragazzi/e lavoro organizzato, alta retribuzione, via Belfiore 24, [redacted] Marconi

A.A.A.A.A. ALTO guadagno [redacted] offre a ragazzi/e [redacted] lavoro facile ed organizzato via Baretti 9/D traversa via Nizza Ufficio

A.A.A.A.A. CERCASI giovani ambosessi per lavoro organizzato elevato [redacted] via Montebello 4 F angolo via Po.

A.A.A.A. A 200.000 settimanali più provvigioni [redacted] giovani [redacted] lavoro facile Via Gioberti 35 ore ufficio

A.A.A.A. AD ambosessi giovani offresi alto guadagno per [redacted] organizzato via Baretti 23 interno [redacted] ore ufficio.

A.A.A. A giovani ambosessi offresi fisso [redacted] più provvigioni per facile lavoro org[redacted]zato. Via Principe Tommaso 14 bis.

ASSUMO donna tuttofare età 30/50 anni (solo fissa). Fidata governo casa [redacted] adeguato max serietà. Tel. 481 168

CERCASI coppia domestici pratici [redacted] patente pr[redacted] famiglia ottimo stipendio. Tel. 830 581 - 877.374

CERCASI coppia referenziata da inserire in portineria [redacted] condominiale. Tel. 740 8438

CERCASI referenziata fissa come collaboratrice domestica presso famiglia ottimo stipendio. Tel 830.581 677 374.

CERCASI tuttofare fissa [redacted]. Tel. 650.8768

CONCESSIONARIA Volkswagen automobili cerca capaci meccanici. Tel 334 [redacted]

PENSIONATI max 60enni cultura presenza azienda cerca per [redacted] lavoro. Presentarsi via S. Tommaso 24, 4° piano, Sbarra

impiegati

A. CERCANSI giovani [redacted] addestrare per inserimento come programmatori-programmatrici centri elettronici locali. Per colloquio in zona telefonaci [redacted] 204.3385 - 670 [redacted] servici [redacted] via Palestrina 36 - Milano

[redacted] cerca acquisitori già esperti [redacted] ampliamento settore immobiliare offresi fisso mensile più provvigioni tel. 510 853 556.805.

BARBATANO Immobili cerca acquisitori esperti per [redacted] qualificato. Si ric[redacted] serietà e professionalità [redacted] dalle 9 [redacted] le 12 in via Palmieri 13.

CERCANSI [redacted] referenziati [redacted] delicata attività settore merceologico. [redacted] 532 288

CONCESSIONARIA Volkswagen assume venditore possibilmente diplomato con esperienza nel settore nuovo e usato. 724 005

ESIM esperti settore immobiliare via Bertolotti 2 Torino. [redacted] personale pluriennale esperienza nell'intermediazione immobiliare per filiale di Asti e Torino. Telefonare [redacted]

[redacted] acquisitori [redacted] esperti per settore commerciale indispensabili serietà e auto. Tel. 639 8421

IMMOBILIARE ricerca funzionari minimo 22enni auto propria inquadramento rimborso spese alte provvigioni. Telefonare 546.713

[redacted] coordinatrice ufficio acquisi[redacted] ricerca primaria società immobiliare richiedesi minimo 25 anni, cultura. Presentarsi 9-13,30 via Ponza 2, 1° piano.

SOCIETA' immobiliare [redacted] segretaria con esperienza [redacted] indispensabile predisposizione contatti umani e [redacted] presenza auto propria. Telefonare 931.2356

tecnici

ELETTROTECNICO esperto progettazione circuiti elettrici e [redacted] montaggi cablaggi collaudi libero cerca piccola azienda quale [redacted] operativo costruzione collegamento bordo macchina. Scrivere [redacted] pass.398 — 10100 Torino

SOCIETA' elettromeccanica operante come [redacted] responsabile con esperienza [redacted] piccole aziende per coordinamento acquisti, [redacted], montaggio. Scrivere Publikompass 397 — 10100 Torino.

8 Rappresentanti

ABILISSIMI venditori [redacted] inserire nel campo immobiliare offresi altissime provvigioni [redacted] quadramento Enasarco [redacted]. 463.453.

CARREL linea cosmesi e profumi cerca abili agenti o rappresentanti introdotti nel settore per le provincie delle regioni Piemonte Liguria Valle d'Aosta e Lombardia. Sede Torino. Tel. ore ufficio 011 744.049 - 755.251.

IMPORTANTE società ramo prodotti largo consumo fortissimo budget pubblicitario ri[redacted] agenti monomandatari per Torino e provincia. Offresi: [redacted], portafoglio clienti, trattamento Enasarco [redacted] provvigioni di sicuro interesse e contributo spese. Tel. per appuntamento 696.5706 - 670.443 - 637.570.

10 Prestazioni consulenze

TECNICI professionisti forniscono consulenze [redacted] pratiche comunali e problemi [redacted]tizi. Tel 535.403. Serietà [redacted]

15 Autovetture

A.A.A.A.A.A. NUOVA Concessionaria Lancia Autobianchi Lincarauto consegna sollecita A112 Junior Elite e Abarth. Delta, Trevi, Beta coupé e HP Executive. Lunghe rateizzazioni Sava. Importante esposizione vetture occasione Fiat, [redacted], [redacted] Romeo, Renault, Volkswagen; rateizzazioni 36 [redacted], minimo anticipo, consegna 20 ore. Lincarauto, c. [redacted] Oddone 68, [redacted] 472.047; Lincarauto, c. Orbassano 72, tel. 581 008 (aperto anche il sabato tutto il giorno)

A.A.A. [redacted] commissionaria Fiat Lancia Autobianchi offre in pronta consegna intera gamma vetture prezzo bloccato facilitazioni pagamento. Automarini, via Torino 75, Nichelino, tel 623.831

ACQUISTA

recentissime vetture [redacted] sinistrate, anche semestrali in contanti. Autogiglia corso Umbria 35. Tel 481.674 (aperto sabato)

ACQUISTIAMO pagando massimo 126, Panda, 112, Ritmo, 131, Alfa Romeo, Delta, Bmw, Fiesta, R4, R6, R14. Corso [redacted] 3, tel 658 001.

ALFETTA 2.0 L [redacted] condizionata impianto autoradio inurtata pochi km unipropietario [redacted] nuova vende permuta rateizza Fiorauto [redacted] Turati 13 D

ALFETTA [redacted] L bronzo metallizzato [redacted] condizionata [redacted]. Alfetta [redacted] rossa. Fiorauto, via Stradella [redacted]

AUDI [redacted] GLE [redacted] condizionata [redacted] vende [redacted] garanzia concessionario Volkswagen Audi Porsche Simoni [redacted] Turati 53 tel. 506.106

AUDI 80 GLS 80 [redacted] azzurra vende in garanzia concessionaria Volkswagen Audi Simoni corso Turati 53. Tel. 506.106

AUDI 80 1.3 GL argento metallizzato [redacted] de in [redacted] Volkswagen Audi Simoni corso Turati [redacted]

AUTOCITY nuova commissionaria Fiat Lancia Aut[redacted] vetture in pronta consegna assistenza tagliandi [redacted] giornata vasto assortimento usato revisionato via Pianezza 202 angolo corso Cincinnato. Telefonare 739.6025.

AUTOVETTURE SCOFIT

[redacted] e [redacted] tutte le marche nuove e importazione, pronta [redacted] garanzia leasing vasto assortimento semestrali e usato permute dilazioni pagamento. Scofit corso Turati 15 tel. 504.339 - 599.878

AUTOVIP usato sicuro in garanzia tutte le marche pagamento [redacted] anticipo in Torino, str. S. Mauro 51, 241.761.

BEPI-KOELLIKER

[redacted] Fiat 126 1981 bianco con tetto apribile Fiat Panda 45 1981 marrone A112 Elite [redacted] Austin minimetro [redacted] 1982 vetture dipendenti garanzia 3 mesi Dyane 6 1980 ottime condizioni. Visa super E 1981 Mini Clubman 1978 Ford Taunus 1300 ottimo affare. Rateazioni e permute usato contro usato omaggio computer di bordo a tutti gli acquirenti. Via Barletta 133/135 tel. 353 636/7/8.

BMW 728 blu metallizzato aria condizionata come nuova 320 M 80 aria condizionata idroguida. Fiorauto via Stradella 82.

da venerdì 12 novembre nei supermercati

coop PIEMONTE

Biscotti Mulino Barilla gr. 760 Rigoli, Taralucci, [redacted]	1.990	Trippa [redacted] gr. [redacted]	1.370
Pizza Barilla	970	Aperol cl. 75	2.950
Fustino Ava lavatrice kg. 5,5	7.980	Petto [redacted] pollo il kg	7.980
Crema per [redacted] Glisolid gr. 50	865	Latte Parmalat parz. scremato gr. 1000	690
Pomodori Pelati Coop gr. 400	240	Crema Alpina Polenghi hg.	520

SUPERMERCATI COOP-PIEMONTE A: [redacted] - TORINO - COLLEGNO - CUORGNE' - [redacted] - PEROSA [redacted] - ALESSANDRIA - CASALE M. - TORTONA - VALENZA - OLEG[redacted] - NOVARA - TRECATE - OMEGNA - [redacted] - GRAVELLONA - FERIOLO - VILLADOSSOLA - VERCELLI - [redacted]

[redacted]

concessionaria [redacted] Romeo un [redacted] di garanzia nella settimana delle occasioni

ALFASUD

inoltre a tutti i visitatori regaliamo il tagliando [redacted] partecipazione al concorso Hello Alfa con l'estrazione di [redacted] magnifica Alfa Romeo Gran Sport 1750 Anni 30 per il vincitore. Corso Francia 197 - Rivoli (Torino), telefono 959.3142

CAMPAGNOLA Hard Top Diesel 81 Camper 242 Diesel 6 posti furgone 242 motore nuovo 78 147 80, 131 1.6 [redacted], [redacted] 30 80 [redacted] 1.6 1.6 76. Tel. 276.024.

[redacted] Ln Mehari [redacted] 850, Dyane 6, Peugeot 104, ZF 104, [redacted] Gt, Matra Bagheera, revisionate garantite. Fiorauto, via Stradella [redacted]

CORSO Orbassano 72 concessionaria offre vastissimo assortimento auto d'occasione ai prezzi migliori. Anche il [redacted] tel. 503 481.

DIANE [redacted] vera occasione unico proprietario vende permuta [redacted] anche [redacted] cam[redacted] senza ipoteca Automarini via Torino 75 Nichelino tel. 623.831

DYANE NUOVE

prezzo L. 5 milioni 250[redacted]. Su strada anticipo L. 525 mila il resto senza cambiali fino a 42 mesi. E' una offerta

[redacted]

corso Vittorio Emanuele 208 tel. [redacted] - corso Sebastopoli 272 tel 323 893/4.

[redacted] 5 [redacted] azzurro vende in garanzia concessionaria Volkswagen Audi Simoni [redacted] Turati 53. Tel. 506.106.

FIAT 131 Super M. 1600, Panda 45, 127, 128, 500 R, A112 Elegant, A112 Junior, revisionate [redacted] garantite. Fiorauto, via Stradella 82

[redacted] V 80 argento metallizzato unipropietario [redacted] vende concessionario Volkswagen Audi Porsche. Simoni corso Turati [redacted], tel. 506.106

IMMOBILCAR 510.317 [redacted] Confienza 15 B settore a[redacted] propone risparmio per vetture: [redacted] Cv 105 mila, 12 Cv 115 mila, 20 Cv 125 mila

INNOCENTI [redacted] 90, 90 SL, De Tomaso. L'usato [redacted] nuovo [redacted] garantito. Fiorauto, via Stradella 82.

LADA NIVA

giugno '80 beige [redacted] motivi laterali bicolori 20.000 km unico proprietario. Autostatuto, via Carena 2, [redacted] 472.710 - 472.695.

LANCIA Beta coupé [redacted] metallizzato ottime [redacted] motore e carrozzeria [redacted] desi L. 5 milioni 400 mila. To.Ro, via Monte[redacted] telefono 011 266.732.

MERCEDES 240 diesel [redacted] '79 [redacted] proprietario vende Lincarauto concessionaria Lancia, c. Pr. Oddone 68, tel. 472.047.

[redacted]SCHE 924 10 mesi vetri elettrici rosso [redacted] 4000 km [redacted] praticamente come nuova. Vende [redacted] garanzia concessionaria Volkswagen Audi Porsche Simoni [redacted] Turati 53 tel. 506.106.

[redacted] vendo bellissimo 132 GLS Fiat [redacted] automatico [redacted] metallizzata [redacted] nuova. Telefonare ufficio 953.2447.

[redacted] ROVER 2 P 77 vende uni proprietario inurtata [redacted] km vera occasione con garanzia vende permuta rateizza Fiorauto corso Turati 13 D.

RARITA' vendo bellissima [redacted] berlina bleu scuro fine '[redacted] come nuova. Telefonare pasti 749.2131

SAAB turbo 3 porte 81 nero tetto apribile 5 [redacted] veri [redacted] ruote lega unipropietario pochi km con [redacted] garanzia Saab vende [redacted] muta rateizza Fiorauto corso Turati 13 D

SAAB Turbo 5P 80 nero tetto apribile 5' marcia impianto autoradio uni proprietario inurtato pochi km [redacted] garanzia Saab vende permuta ra[redacted] Fiorauto corso Turati 13 D.

TOYOTA [redacted] Range Rover 77 campagnola 60 perfetta con garanzia vende permuta rateizza Fiorauto corso Turati 13 D

TOYOTA [redacted] Cruiser [redacted] km 50 mila [redacted] cessionario garanzia vende Lamborauto, [redacted] Einaudi 15, telefonare [redacted]

TOYOTA Landcruiser diesel hard e softtop, nuove consegn[redacted] immediata immatricolate autocarro, leasing, Iva 18% detraibile, [redacted]za soprattassa. Strati, Cuneo 0171 [redacted]

TREVI 2000IE

6/8 [redacted] pochissimi km percorsi primo intestatario Fiat direzione [redacted] garanzia casa costruttrice fatturabili e con possibilità di [redacted] sing [redacted] Carena 2, [redacted] 472.710 - 472.695

VOLKSWAGEN Scirocco Gti 1600 iniezione argento metallizzato ultimo modello vende con garanzia [redacted] Rinaldi, corso Francia 262, tel. 724.005.

[redacted] 244 GLE D6 81 bronzo metallizzato [redacted] proprietario tutti gli optionals pochi [redacted]rtata con garanzia vende permuta rateizza Fiorauto corso Turati 13 D.

112 (1977) unico proprietario, vendo a privato, 2 milioni [redacted] mila, trattando. Tel. [redacted] - 951.1472.

[redacted] spyder America iniezione [redacted] uni proprietario inurtato vende conto cliente Simoni corso Turati 53 tel. 506.[redacted].

131 Super Mirafiori 1.6 80 tetto apribile Tor[redacted] vende in garanzia concessionario Volkswagen [redacted] Simoni, [redacted] Turati [redacted] 506.106.

132 [redacted] aria condizionata impianto gas [redacted], blu scuro, v[redacted] in garanzia Concessionaria Audi Simoni, corso Turati 53, tel. 506.106.

[redacted] vendo Opel Manta [redacted] metallizzata [redacted]. Tel. [redacted] 749.2131

[redacted] Motocicli

LE Yamaha [redacted] Motomarket costano meno pronta consegna pagamenti [redacted] 1 e 2 anni Corso G. Cesare 175, tel. 202.204.

18 Acquisto all[redacted]

A. ALLOGGIO libero in Torino e prima cintura comodo [redacted] pubblici acquisto [redacted] contanti. [redacted] 619 3056.

[redacted] insegnanti acquistano [redacted] 2/3 [redacted] in Torino prima cintura con pagamento in contanti. Telefonare 309.4251.

A. FUNZIONARIO statale acquista 2/3 camere cucina in Torino o zone limitrofe pagamento in contanti. Tel. 502.145.

[redacted] MEDICO chirurgo compra solo da privato [redacted] di 2/3 [redacted] servizi in Torino [redacted]. 513.950 sera 470.2446.

A. SERGI

Per chi vuol vendere bene il proprio immobile in qualsiasi zona le ristrutturazioni degli [redacted]bili sono a nostro totale [redacted] interpellaci. Telefon[redacted] 530.501

ACQUISTA privato in Torino, alloggio signorile con doppi servizi. Pagamento in 2 anni Tel. 749.5850.

ACQUISTASI attico o alloggio in Torino 2 camere salone cucina permutando alloggio Pila Val d'Aosta 6 posti letto nuovo arredatissimo più box. Telefonare 011/839.5300

ACQUISTASI in Torino tre camere tinello cucinino bagno riscaldamento [redacted]amento contante. Tel. [redacted].

ACQUISTASI in Torino alloggio libero [redacted] camere cucina servizi pagamento contanti Tel. 758.863.

ACQUISTASI privatamente in Crocetta alloggio composto da salone 3 camere cucina e servizi box 2 auto tel. ufficio 596.237

[redacted] solo privatamente e per contanti alloggio libero 1/2 vani anche da rifare in Torino, Telefonare al 541.769

ACQUISTASI 2 [redacted] tinello o cucina [redacted]gno purché libero in Torino pagamento in contanti. Telefonare 687.834.

ACQUISTEREI libero camera tinello bagno se piano alto con ascensore spesa limite 35 milioni Tel 539.181.

ACQUISTEREI per contanti alloggio libero in Torino di 1/2 camere e cucina o tinello. Telefonare ore pasti al 718.085.

ACQUISTEREI per contanti mansarda o monobilocale purché libero in centro. Telefonare 650.4095.

ACQUISTO alloggio (anche non libero) subito purché garantito entro febbraio. Pagamento 50% subito, saldo consegna chiavi. Telefonare 517.591 chiedere signor Orso.

[redacted] alloggio [redacted] cucina libero con tutti i servizi nessuna preferenza zona limite 33 milioni, Tel. 532.409.

ACQUISTO da privato alloggio libero in Torino di 1/2 camere cucina. Tel. ore ufficio 587.712, chiedere signora Wilma.

ACQUISTO esclusivamente dal proprietario camera tinello cucinino in ca[redacted] decorosa 538.722 ore negozio 540.7437 pasti

ACQUISTO per contanti 2 camere, tinello in Torino, casa medio signorile, preferito piano alto. Pago subito. Tel. 481.114.

ACQUISTO privatamente alloggio piccolo o grande pagando contanti. Tel. 481.188.

ACQUISTO solo da privato alloggi in Torino o prima cintura 2-3 vani servizi no piano rialzato, pago in contanti. Telefonare 533.887

[redacted]

Bumbaca scopo investimento clienti compra alloggi di ogni tipo tel 011 [redacted].

AGENZIA Bumbaca scopo investimento clienti compra alloggi di [redacted] tipo. Tel. 011 857 767

ALLOGGI, stabili, ville, rustici, [redacted] in qualsiasi zona? Casamercato pagabenecontanti! Aperto [redacted] pomeriggio. Corso Massimo d'Azeglio 23, telefono 011 650.3805.

CASETTA massimo 50 km [redacted] Torino acquisto, offrendo permuta alloggetto libero in Torino e differenza contanti. Tel. 505.890.

CAUSA trasferimento acquisto alloggio in Torino comodo mezzi pubblici. Telefonare 0141/32.934 signor Gianni (ore negozio).

CAUSA trasferimento bancario cerca libero in Torino 3/4 camere servizi pagamento [redacted]tanti. Tel. 0141/551.79.

CERCASI libero subito [redacted] tinello con bagno qualunque zona Torino spesa limite 38 milioni. Tel. 748.723

CERCO acquistare con urgenza libero 3 ca[redacted] cucina anche da rifare spesa limite [redacted] milioni Tel 539.181

CERCO acquistare libe[redacted] 2 camere tinello con termo centrale anche da sistemare spesa limite 51 milioni tel. 532.409.

CERCO appartamento [redacted] Torino 1-2 camere cucina bagno anche da ristrutturare pagando contanti tel 535.512.

CERCO [redacted] tinello qualunque zona purché libero e de[redacted], pagamento [redacted]tanti L. 30 milioni. Tel. 650 4096

CERCO in acquisto Torino libero [redacted] camere cucina preferibile con doppi ser[redacted] e box contanti. Telefonare 931.1103 dopo le 20.

CERCO urgentemente camera, [redacted], cucinino, recente, qualsiasi zona. [redacted], pagamento immediato. Tel. 473.0118.

COMPRO libero 3/4 camere cucina bagno anche da ristrutturare purché con servizio interno, qualunque zona. Tel. 887.834

[redacted] cerca con urgenza mansarde - monolocali liberi in qualsiasi zona anche da ristrutturare. Tel 519.017.

[redacted] ricerca con urgenza libero recente 2-3 camere cucina [redacted] Barriera Milano-Madonna di Campagna tel. 519.017

GABETTI [redacted] Mercantini 5 tel. 5767 int. 24, cerca per propria clientela in Crocetta appartamenti liberi-affittati [redacted] salone 2-3 vani cucina doppi servizi.

[redacted] via Mercantini 5, [redacted] 5767 [redacted] 24 [redacted] M. [redacted] Campagna appartamenti liberi affittati di 2-3-4 camere, servizi.

[redacted] via Mercantini [redacted], tel. [redacted] interno 24 [redacted] in precollina appartamenti liberi affittati [redacted] salone 2/3 vani cucina doppi servizi.

[redacted] paga [redacted] stri alloggi qualunque zona Torino o cintura purché servizi interni tel. 505.000 503.200.

IMMOBILIARESANPAOLO

paga contanti vostri alloggi qualunque zona Torino o cintura purché servizi interni, [redacted] 503.200

LIBERA in Torino abbisognami monocamera anche mansardata con servizi preferita zona Università pago subito. Tel 473.0118

MANSARDA [redacted] qualsiasi dimensione acquisto zona centro-semicentro anche da sistemare pagamento veloce tel. 539.181.

MONO o bilocale con servizi libero in Torino acquisto solo da privato con pagamento contanti, massimo 19 milioni. Telefonare 533.887

[redacted] cercasi in Torino libera entro fine [redacted] possibilmente [redacted] università pagamento contante tel. 748.723.

PERMUTIAMO liberi 1 - 2 - 3 - 4 camere tinello con alloggi più grandi e più piccoli [redacted] cintura. Casamercato. Tel. 650.38.05.

[redacted] acquisto piccolo alloggio libero [redacted] 40 milioni tel [redacted] negozio 532.[redacted] serali 321.349.

[redacted] acquista in contanti camera tinello 2 camere cucina Torino nord anche trascurato in casa bella. Tel 481.114

PRIVATO acquista alloggio in Torino o casetta in Torino e 1° cintura. Pagamento contante. Telefonare 780.4741.

PRIVATO acquista appartamento, villa solo se in posizione eccezionale in Torino o precollina [redacted] concedendo usufrutto a vita. Tel. 9-10 al 558.11.

PRIVATO cerca zona S. Rita [redacted] Paolo alloggio 2/3 camere cucina tel. 541 216.

[redacted] in contanti villa o alloggio 5/15 vani recente o da restaurare privatamente. [redacted]

RICERCO libero da acquistare zona Santa Rita San Salvario Centro 2 camere cucina massimo 48 milioni. Tel. 539.181.

SOCIETA' acquista [redacted] appartamentini [redacted] due o tre vani [redacted] casette, anche da ristrutturare. Tele[redacted]

SOFFITTA libera subito, possibilmente [redacted] Porta Nuova e Vanchiglia, con acqua, luce, offro 5 milioni. Tel. 481.114.

[redacted] acquistano Torino libero 2 [redacted] cucina servizi anche senza ascen[redacted] massimo 3° piano, contanti. Telefonare 517.894.

[redacted] acquistare Torino libero camera tinello servizi anche senza [redacted] no 4° piano contanti. Telefonare 325.364 sera.

[redacted] acquisto monocamera o alloggetto libero anche [redacted] esterno, pagamento in contanti. Tel. 876.[redacted]

VUOTO [redacted] Torino prima [redacted] acquisto [redacted]mera cucina bagno anche piano rialzato pagamento veloce. Tel. 473.0118.

Z. [redacted] appartamenti [redacted] stabili [redacted] blocco e da frazionare ville-rustici qualsiasi zona liberi o affittati. Tel. urgentemente 839.5444.

19 Vendita alloggi

A.A.A.A. [redacted] in stabile d'epoca, ristrutturato, [redacted] cucina, servizi, 45 mq, L. 14 milioni; 3 camere, [redacted]na, servizi, 96 mq, L. 20 [redacted] mila; soggiorno, 5 camere, cucina, servizi, 180 mq, L. 45 milioni 200 mila. Telefonare 513.916 Spazio 80.

A.A.A.A. 10.000.000 più mutuo libero via Ge[redacted] camera cucina abitabile servizio cantina Casalegno 839.[redacted].

A.A.A.A. 11.000.000 più mutuo via [redacted] Vanchiglia libera camera cucina abitabile servizio cantina Casalegno 839.5444

[redacted] 110.000.000 più mutuo libero signorile [redacted] Torino (Vanchiglia) mq 150, salone [redacted] camere tinello [redacted] doppi servizi cantina. Casalegno, tel. [redacted]44.

A.A.A.A. 11.500.000 più mutuo recente via Vicenza (Campidoglio) camera tinello cucinino servizi cantina. Casalegno 839.5444.

A.A.A.A. 11.500.000 più mutuo libero via Benevento (Vanchiglietta) camera cucina abitabile servizi [redacted]. Casalegno, tel. 839.5444.

A.A.A.A. 140.000.000 più mutuo libero signorile recente corso Brunelleschi mq 150: salone 3 camere cucina doppi servizi doppi ingressi cantina box auto doppio mansarda mq 150. Casalegno 839.5444.

A.A.A.A. 16.250.000 più mutuo libero via Lauro Rossi camera tinello cucinino servizi cantina. Casalegno 839 5444

A.A.A.A. 20.000.000 più mutuo corso G. Cesare libero 2 camere cucina abitabile servizio cantina Casalegno 839.5444.

A.A.A.A. 21.500.000 più mutuo libero [redacted] Vinovo To [redacted] camere cucinino servizi cantina solaio Casalegno 839.5444.

A.A.A.A. 23.500.[redacted] più mutuo recente Gassino (To) 2 camere cucina servizi cantina [redacted] ampi balconi Casalegno [redacted] 5444.

(continua)

DRAMMATICO CONSIGLIO DEI MINISTRI SPADOLINI SE NE VA E APRE LA CRISI?

Il presidente del Consiglio ha però davanti due strade per evitare la caduta del governo: convincere i ministri «rissosi» Andreatta ■ Formica a dimettersi: oppure mettere d'accordo democristiani e socialisti sulle scelte di politica economica - ■ Craxi ha già detto che non accetta emendamenti sulla legge finanziaria

SPADOLINI

ROMA — «*E' difficile fare anticipazioni in questo Paese, ma credo che tutto proceda verso* ■ *dimissioni del governo*», ha detto ieri sera il ministro ■ Lavoro Di Giesi, uscendo ■ Palazzo Chigi. Mai come in queste ore, ■ crisi apparentemente data per certa da tutti, ■ stata così in dubbio sino all'ultimo. Da ■ ore il mondo politico si chiede: Spadolini si dimette oppure no?

■ presidente del Consiglio si dimetterà (lo ha assicurato in modo abbastanza esplicito sulla «Voce Repubblicana») se non se ne andranno i due ministri «ribelli»: Andreatta e Formica. Di questo discute il Consiglio dei ministri di oggi. «*E di null'altro*», ha assicurato Di Giesi. ■ questo ha fatto capire lo stesso capo del governo nella tarda serata, ripetendo che il problema principale rimane sempre quello delle intemperanze dei due ministri economici.

Una precisazione che il presidente del Consiglio ha ritenuto necessaria per diradare ■ nebbie che aveva sviluppato la comunicazione dell'ordine del giorno del Consiglio dei ministri di oggi: emendamenti alla legge finanziaria; caso dei due ministri.

Perché si parla anche ■ legge finanziaria, ■ chiedeva ieri ■ mondo politico romano? Forse Spadolini spera in un improbabile miracolo dell'ultima ■ per evitare di dimettersi? Se riuscisse ■ mettere d'accordo i ministri democristiani e quelli socialisti sulle scelte ■ politica economica, non potrebbe vantare un successo in grado da far dimenticare il caso Formica-Andreatta?

Comunque sia, un accordo tra dc e psi sulle modifiche alla legge finanziaria sembra altamente improbabile. «*Ci sono 15 mila miliardi di scarto tra i calcoli dei due partiti. Dove si andranno a tagliare le spese dello Stato? Fiscalizzazione degli oneri sociali, pensioni, "fiscal drug?"*, ha detto scettico il deputato repubblicano Ravaglia.

In realtà sembra che ci ■ ormai un accordo di fondo tra dc e psi nel tagliare definitivamente la strada ■ Spadolini. Se infatti il presidente del Consiglio repubblicano riuscirà a buttar fuori dal governo i due ministri riottosi «*crescerebbe* ■ *palo di metri* ■ *statura*», dicono i socialisti. La posizione di Spadolini, cioè, si rafforzerebbe a Palazzo Chigi. E questo non vogliono né ■ dc, che ■ la ■ per tornare ■ Palazzo Chigi, e neppure Craxi.

Ora si tratta di capire come sarà il dopo-Spadolini.

Tre ipotesi

1 Un reincarico di Pertini sempre ■ Spadolini, ma gli stessi repubblicani sarebbero contrari, ansiosi ■ lasciare Palazzo Chigi che ormai «scotta».

2 Incarico ad un dc. Forlani sarebbe gradito ai socialisti. Ma ■ parla anche di Colombo, ■ Piccoli. E sullo sfondo c'è sempre il «governo istituzionale» di Fanfani, un po' al di sopra dei partiti.

1 Non ■ riesce ■ formare alcun governo e si ■ alle elezioni anticipate

Questa, al momento, sembra la soluzione più improbabile. Ma in ■ clima di grande confusione, in cui non si riesce a capire neanche quel che può avvenire il giorno dopo, è fantapolitica azzardare previsioni ■ lungo termine.

Alberto Rapisarda

Roma, arrestati per peculato sei commercianti e banchieri

ROMA — ■ noti commercianti romani e quattro funzionari della Banca Nazionale del Lavoro sono stati arrestati ieri. L'accusa ■ di ■ in peculato per distrazione. Fiorucci e Cetorelli, titolari della «Group-Italia» con numerosi supermercati, avrebbero usufruito di finanziamenti per circa dieci miliardi quando la loro società era sulla via ■ dissesto. Per questa pasticciata operazione finanziaria sono stati arrestati anche i quattro funzionari della Banca ■ ■ Lavoro: Andrea Ruberti, Walfrido Lo Fuoco, Paolo Samaritani ■ Carlo Antonini.

L'ambasciata Usa in Salvador «Non deve criticare»

NEW ■ — Washington ha ordinato al suo ambasciatore nel Salvador di ■ fine alle ■ critiche contro il governo del Paese centroamericano, in materia di violazione di diritti umani. Lo afferma il «New York Times» ■ un articolo in prima pagina. Le «*preoccupazioni*» dell'amministrazione americana per «*gli abusi compiuti dalle forze di sicurezza salvadoregne*» erano state espresse dall'ambasciatore Deane Hinton durante un discorso alla camera di commercio ■ ■ Salvador. Il suo discorso aveva avuto in precedenza l'approvazione del Dipartimento di Stato. «*Ma* ■ *Casa Bianca* ■ *ne* ■ *stata informata*» ed è stata «*colta di sorpresa*». ■ fatto sapere un funzionario.

Distrutto in Tanzania l'80 per cento del caffè

■ — La Tanzania dovrebbe perdere circa ■ milioni di dollari ■ redditi, ■ valuta estera, ■ causa ■ una «epidemia» che ha distrutto 95 mila ettari (circa l'85 per cento) delle ■ piantagioni di caffè «Mild arabica». L'affezione ha colpito il ■ della Tanzania dal 1974. La notizia, data dall'agenzia di stampa tanzaniana, non fa che sottolineare la gravissima situazione in cui si trova l'economia della Tanzania.

Uragano in India ■ vittime

NUOVA DELHI — Sono almeno trecento le vittime dell'uragano che ha colpito lo stato occidentale indiano ■ Gujarat. I senzatetto sono decine di migliaia. Lo hanno reso noto le autorità locali. Le operazioni ■ soccorso proseguono ■ sosta. Nella ■ completamente isolata dal resto del Paese, gli elicotteri e gli aerei ■ trasporto lanciano dal cielo pacchi di viveri.

Condannato all'ergastolo terrorista tedesco

DUSSELDORF — Rolf Heissler, esponente della «frazione armata rossa» (Raf) fondata ■ Andreas Baader e Ulrike Meinhof, è stato condannato all'ergastolo ■ ■ tribunale ■ Dusseldorf che ■ ■ riconosciuto colpevole di concorso in omicidio, tentato omicidio, rapina, e appartenenza ■ un'associazione terroristica.

Morto uno dei panda gemelli nati nella «provetta» ■ Pechino

La madre lo aveva rifiutato - Cresce e sta bene invece l'altro piccolo

PECHINO. MAMMA PANDA STRINGE AL PETTO IL SUO PICCOLO

PECHINO — Uno ■ due panda gemelli ■ ■ 14 settembre scorso nello ■ di Pechino dopo un'inseminazione artificiale, ■ morto, ma ■ fratello è in buona salute grazie alle cure della madre, scrive oggi l'agenzia Nuova Cina.

Non è la prima volta che un panda in cattività dà alla luce ■ piccolo. I tentativi risalgono al 1955 negli zoo cinesi e ■ primo successo mediante inseminazione artificiale fu realizzato nel 1978. Ma per questo Panda in particolare, è il terzo parto dopo inseminazione artificiale e, in tutti i casi precedenti — ha detto il direttore dello zoo di Pechino — la madre ha lasciato morire i piccoli per trascuratezza.

Questa volta gli inservienti dello ■ ■ ■ neanche riusciti a determinare il sesso ■ ■ peso del neonato perché la madre ■ protegge con ferocia. Ogni volta che qualcuno le si avvicina, mette il suo piccolo in bocca ■ reagisce ferocemente, ha detto il direttore, Li Yangwen.

STAMPA SERA
Michele Torre
direttore responsabile
Carlo Bramardo
vicedirettore

Editrice LA STAMPA S.p.A.
Presidente Giovanni Agnelli
Amministratore Delegato e Direttore Generale
Marco Benedetto
Consiglieri Vittorino Chiusano
Luca Cordero di Montezemolo
Umberto Cuttica
Giovanni Giovannini
Carlo Masseroni
Francesco Paolo ■
Sindaci Alfonso Ferrero (presid.)
Luigi Demartini
Giovanni Peradotto

Stabilimento tipografico: Edit. La Stampa S.p.A. - Via Marenco, 32 - 10126 Torino

© ■ ■ LA STAMPA S.p.A.

CERTIFICATO N. 387 DEL 23-12-1981

Temperatura a Torino, ore 8 +7

TEMPO PREVISTO: su P■ e Valle d'Aosta: cielo da ■ nuvoloso a localmente nuvoloso. VISIBILITA': buona, salvo locali riduzioni ■ pianura per foschie o banchi di nebbia. VENTI: deboli. TEMPERATURA: stazionaria.

all'estero ieri

Atene	+ 5	+18
Berlino	+ 5	+12
Buenos Aires	+12	+20
Lisbona	+10	+17
Londra	+10	+14
Mosca	— 1	+ 3
New York	+ 9	+13
Parigi	+ 7	+15
Singapore	+24	+32
Tokyo	+15	+18

in provincia (ore 8)

Aosta	n.p.
Alessandria	+ 5
Asti	+ 7
Cuneo	+ 8
Novara	+ 8
Vercelli	+ 7
Genova	+18
Imperia	+15
Savona	+16

in Italia (ore 6)

Venezia	+11
Trieste	n.p.
Milano	+11
Bologna	+11
Firenze	n.p.
Roma	+14
Napoli	+13
Reggio C.	+17
Palermo	+18
Cagliari	+15

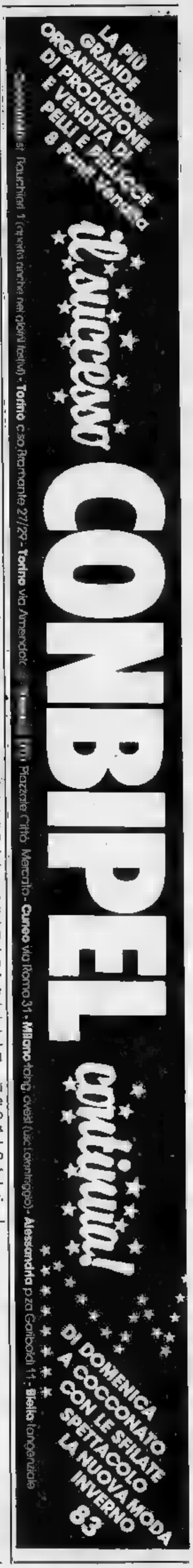

ECONOMICI

19 Vendita alloggi

A.A.A.A. 26.000.000 più mutuo 2 alloggi occupati via Sospello Madonna di Campagna 2-3 camere cucina tinello cucinino servizi cantina giardino condominiale Casalegno 839 8444

A.A.A.A. [redacted] più [redacted] libero via S. Giorgio [redacted] camera tinello cucinino [redacted] cantina Casalegno, tel 839.8444

A.A.A.A. 27.500.000 [redacted] mutuo recente via G. Reni 2 [redacted] tinello cucinino servizi cantina Casalegno 839 8444

A.A.A.A. 26.750.000 più mutuo libero recente corso Toscana camera tinello cucinino servizi cantina posto auto Casalegno 839 8444

A.A.A.A. 30.500.000 [redacted] mutuo [redacted] recente Vinovo (fraz. Garino) 2 camere ti[redacted] cucinino bagno cantina. Casalegno 839 8444

A.A.A.A. 35.750.000 più mutuo libero giugno '83 via Sansovino 2 camere tinello [redacted] cantina. Casalegno, tel. 839 8[redacted]

A.A.A.A. [redacted] più mutuo libero subito recente Moncalieri (To) 2 [redacted] tinello [redacted] cinotto bagno can[redacted] solaio posto macchi[redacted] Casalegno 839 8444

A.A.A.A. 44.250.000 più [redacted] libero subito signorile [redacted]zione '81. [redacted] To [redacted] cucinotta servizi cantina terrazzo giardino box [redacted] Casalegno 839 8444

A.A.A.A. [redacted] più mutuo libero [redacted] Fermi (Vanchiglietta) mq [redacted] 2 camere, cucina abitabile doppi servizi, cantina, solaio. Casalegno 839 8444

A.A.A.A. 53.900.000 più [redacted] corso Palermo mq 110 saloncino 3 camere cucina servizi cantina piano 3° con ri[redacted] ascensore 2 arie Casalegno, tel [redacted] 8444

A.A.A.A. 71.500.000 più mutuo via Paisiello Barrie[redacted] di Milano vendiamo casa in blocco ad un piano Casalegno 839 [redacted]

A.A.A. [redacted] alloggio padronale in casa d'[redacted] eventualmente [redacted] 375 mq a L. 458 milioni soffitti a cassettoni affreschi adattissimo ufficio [redacted] uffici o [redacted]lier Tel 513.916.

A.A. AFFARE a 775 mila al mq libero subito in corso Lombardia ampio 2 [redacted] cucinino servizi Telefonare 513.916

A.A. AFFARE adiacente via De Sanctis, libero, camera, cucina, bagno, [redacted] riattato, minimo contanti L. 13 milioni Tel 513.990

A.A. DIRETTAMENTE società vende alloggi e negozi affittati via Castel Gomberto 149 rivolgersi a Vespertino ore 17-19 feriali oppure [redacted] 733 639

A.A. FIDALCASE [redacted] libero M. di Campagna [redacted] 2 [redacted] tinello [redacted] servizi mq 75 L. 64 milioni 500 mila. Tel 506.808

A.A. FIDALCASE B libero via Ventimiglia signorile in posizione prestigiosa salone 3 camere cucina tripli [redacted] biingressi [redacted]to, 270 milioni Telefonare 506.808

A.A. FIDALCASE C libero attico zona S. Rita di camere cucina ingresso servizi cantina mq 45. L. 42 milioni Telefonare 506.808.

A.A. FIDALCASE D libero zona S. Rita 2 camere tinello [redacted] servizi ingresso cantina 75 mq, 63 milioni Telefonare [redacted]

[redacted] libero [redacted] Rita ampio camera tinello cucinino servizi ingresso cantina mq 60. L. 47 milioni Telefonare 506.808.

A.A. FIDALCASE F libero [redacted] corso G. Cesare camere cucina [redacted] mq 40, L. 22 milioni Telefonare 506.808

A.A. FIDALCASE G libero M. [redacted] Campagna signorile 2 camere [redacted] cucinino servizi 90 mq 73 milioni 500 mila. Telefonare 506.808.

A.A. FIDALCASE H affare presso corso Unia 2 [redacted] cucina [redacted] soffitta mq 65, L. 44 milioni Telefonare 506.808.

A.A. [redacted] I libero borgata Vittoria ampio c[redacted] tinello cucinino [redacted] cantina mq 55. [redacted] milioni Telefonare [redacted] 606

A.A. FIDALCASE libero via Gianfranco Re 3° [redacted] 2 camere tinello cucinino servizi L. 43 milioni Tel 959.1122

A.A. [redacted] Borgo Vittoria stessa casa camera tinello cucinino L. 45 milioni e [redacted]co di 3 camere tinello cucinino terrazzo L. 110 milioni Tel 959 2001

A.A. [redacted] libero corso Peschiera pu[redacted] alto saloncino 2 camere cucina [redacted] cantina 97 milioni Tel 959.1122.

A.A. FIDALCASE libero via De Sanctis [redacted] alto [redacted] soggiorno [redacted] cucina [redacted] vizi cantina L. 76 milioni Tel 959 1122

A.A. [redacted] libero via Monginevro piano alto ingresso [redacted] tinello cucinino [redacted] vizi cantina [redacted] milioni Tel 959.2001

A.A. FIDALCASE L [redacted] Cascina Vica piano alto camera tinello cucinino ingresso [redacted] mq 50 L. 40 milioni Tel 506 808

A.A. FIDALCASE libero via Chiesa della Salute ristrutturato 2 camere cucina servizi cantina L. 53 milioni tel 959 2001

A.A. FIDALCASE [redacted] libero affare Moncalieri corso Trieste panoramico [redacted] tinello cucinotto 80 [redacted] 73 milioni Tel 506.808

[redacted] **GENERALI** A [redacted] Crocetta libero prestigioso salone [redacted] camere cucina doppi servizi in stabile d'epoca

A.A. GENERALI [redacted] 673 Crocetta [redacted] palazzina d'epoca [redacted] su 2 piani di abitazione, [redacted] giardino pe[redacted]ato,

A.A. [redacted] 380.673 D libero [redacted] via G. Reni [redacted] tinello [redacted] servizi cantina Box auto Dilazioni

A.A. GENERALI 380.673 E [redacted] 5 [redacted] piano alto recente [redacted] 2 c[redacted] tinello cucinino doppi servizi box auto

A.A. GENERALI 380.673 F libero Borgaro ampio 2 camere tinello cucinino servizi canti[redacted] auto L. 65 milioni dilazioni.

A.A. [redacted]**RALI** 380.673 A libero Pozzo Strada recente piano alto saloncino camera tinello cucinino servizi cantina, mq 86.

A.A. GENERALI 380 673 libero M. Campagna recente piano alto ingresso 2 camere [redacted] cucinotta servizi cantina

A.A. GENERALI [redacted] Traiano liberabile ottimo piano alto spazioso ingresso camera tinello cucinino servizi.

A.A. GENERALI 380.673 [redacted] centro adiacente corso Re Umberto libero [redacted] 3 camere cucina servizi da ristrutturare

A.A. GENERALI 380 673 adiacente corso Cosenza libero piano alto ottimo 2 camere [redacted] na abitabile, servizi, cantina

[redacted] **GENERALI** [redacted]673 Nichelino libero ottimo ingresso 2 camere [redacted] cucinino servizi costruzione recente

A.A. GENERALI 380.673 B libero [redacted] docco pressi [redacted] Cigna [redacted] tinello cucinino servizi cantina Mq 75. Dilazioni

A.A. [redacted] 380.673 C libero via Brandiz[redacted] 3 camere cucina abitabile servizi ingresso [redacted] 65 L. 45 milioni Dilazioni

A.A. VICINO corso Inghilterra vendesi alloggi signorile [redacted] camere cucina servizi piano 3 facilitando [redacted] 769.132

A. AFFARE [redacted] Peschiera · [redacted] Montecucco, termoascensore ingresso camera cucina bagno 26 milioni Telefonare 741.2874

A. CROCETTA libero tra corso Duca Abruzzi e corso De Gasperi 2 camere cucina bagno ingresso cantina idoneo anche uso studio L. 70 milioni e mutuo. Telefonare 587.834

A. LIBERO [redacted] alto, [redacted] Peschiera corso Montecucco, termoascensore, 3 camere [redacted] 78 milioni Telefonare 741.2874

A. LIBERO via Asiago [redacted] tinello cucinino 30 mq di terrazzo tutte comodità tutto ristrutturato Abitat 749.3535

A. RIVOLI [redacted] camere tinello cucinino veranda mansarda cantina [redacted] riscaldamento autonomo Telefonare 774.777

A. SABATELLIMMOBILI 682 668 vicino corso Umbria libero [redacted] cucina bagno contanti 23 milioni più mutuo quindicennale differito 17% L. 35 milioni

A. [redacted] vende libero via Tunisi decoroso ingresso soggiorno 2 [redacted] cucina bagno cantina. Facilitazioni Tel. 447.4374

A. SERGI vende libero zona centro ristrutturato 3 camere cucina bagno L. 12 milioni e dilazioni Tel 530.801

A. SERGI vende adiacente [redacted] stessa casa abbinabili 2 [redacted] cucinino bagno di[redacted] Tel [redacted] 4374

[redacted] vende libero zona Vanchiglia ristrutturato prezzo [redacted] camera cucina bagno 9 milioni e dilazioni Tel. 447.4374

A. SERGI vende corso Tassoni libero [redacted] signorile 2 camere tinello cucinino bagno ripostiglio cantina. Tel 530.801.

A. [redacted] liberi Parella stessa casa abbinabili alloggio [redacted] 2/3 [redacted] ingresso bagno dilazioni. Telefonare 447.4374

[redacted] **SERGI** vende libero zona Crocetta a L. 11 milioni e dilazioni spazioso camera [redacted] ingresso bagno Telefonare 447.4374

A. SERGI vende libero affarone adiacente corso Svizzera 2 camere tinello cuci[redacted] ingresso bagno Dilazioni Tel. 447.4374

A. SERGI zona Campidoglio vende recente signorile saloncino 2 camere tinello cucinino bagno cantina. [redacted] 530.801

A. SERGI 530.801 adiacente piazza [redacted] L. 8 milioni e dilazioni camera tinello cucinino ingresso cantina affare

A. SERIM [redacted] libero [redacted] Tassoni minialloggio, ingresso [redacted] zona [redacted] soppalcata servizi 25 milioni Tel 519.801

A. SERIM vende via Mahle 6 spaziosi appartamenti 1-2 camere cucina bagno ingresso boxes auto. Ottimi prezzi Tel 519.801

A. SERIM vende libero [redacted] Solferino in stabile d'epoca 3 camere cucina bagno ingresso (termo ascensore) tel 519 801

A. SERIM vende zona piazza Bengasi in recente [redacted] ampio 3 camere tinello cucinino bagno 75 milioni [redacted] 519.801

[redacted] Guido Reni libero piano 8°. 2 [redacted] tinello cucinino ingr[redacted] bagno L. 64 milioni dilazionabili Tel 585.801 Crimea

A. 20.000.000 [redacted] Belgio [redacted] mera cucina wc [redacted] 836

A. 28.000.000 alloggi [redacted] 1/3 camere cucina termo bagno via N. Bianchi [redacted] vende Lux Casa. Tel. 544.100

A. 26.000.000 dilazionabili via Livorno (B. Do[redacted]) 2 camere cucina ingresso bagno cantina Telefonare 587.834

A. [redacted] libero via Exilles [redacted] cucina ingresso bagno [redacted] pavimenti e bagno nuovi dilazioni [redacted] 749.3535

[redacted] **46.000.000** Borgo Vittoria libero [redacted] spaziosa mq 60 camera, tinello cucinino, bagno Telefonare 585.836.

A Collegno vendiamo [redacted] cucinino servizi cantina in casa [redacted] 13 [redacted] affitto. Affare Tel. 758 655 Lunica srl

A Mappano vendo prestigioso saloncino [redacted] cina 2 camere servizi in palazzina o permuto con locali commerciali Tel 723.773

A Rivoli sulla [redacted] di [redacted] palazzina di nuova costruzione 4 alloggi 2 [redacted] tinello bagno 68 milioni più box tavernetta prezzo affare se in blocco Possibilità mutuo e dilazioni. SIS 532.080

ABICASE A libero Pozzo Strada su corso prestigioso salone 2 camere cucina [redacted] servizi [redacted] mq 150. [redacted] milioni Telefonare 556.805

ABICASE [redacted] vende libero Lungo [redacted] Napoli luminosa [redacted] tinello cucinino servizio vista collinare Tel 556.805

ABICASE B libero corso Corsica saloncino camera cucina servizio piano alto L. 76 milioni dilazionabili, Tel. 556 805.

ABICASE B libero Crocetta su corso soggiorno 2 camere cucinotto [redacted] giardino mq [redacted] L. 108 milioni, Telefonare 510.853

[redacted] libero Bruno costruzione recente 2 camere tinello cucinino servizio ingresso L. 50 milioni [redacted]

ABICASE C libero [redacted] Corsica (Mercati Generali) piano [redacted] soggiorno [redacted] cucina servizi [redacted] 80 Telefonare [redacted] 510.853

ABITABILE subito parallela [redacted] Agnelli [redacted] camere tinello ottima metratura luminoso dilazioni Vende SIS 519.977

[redacted] c. Taranto, libero [redacted] cucina bagno termo, L. 35 milioni [redacted] mila dilazionabili vende Centraledile. Tel 532 409

ADIACENTE [redacted] Orbassano libero camera cucina bagno recentissimo [redacted] milioni [redacted] tanti più [redacted] tel 758 863

[redacted] Stati Uniti libero [redacted] cucina bagno [redacted] ufficio 40 [redacted] contanti più mutuo tel. 758.863

ADIACENTE corso Potenza libero camera cucina bagno 36 milioni 400 mila più 2 milioni 600 mila [redacted] Studio Codoni 530.871

[redacted] ristrutturato camera tinello cucinino termo bagno 38 milioni vende Selim 487 741

ADIACENTE corso Valdocco libero subito camera cucina servizi 12 milioni sufficienti 4 milioni vende Selim 473 0387

ADIACENTE corso Regio Parco libero 2 [redacted] cucinotta [redacted] 39 milioni sufficienti 19 milioni Selim 487 741.

ADIACENTE piazza Massaua libero [redacted] 2 camere tinello servizi, prezzo 63 milioni di[redacted] SIS 519.977

ADIACENTE Piazza Rivoli libero [redacted] cucina bagno termo 37 milioni 500 mila dilazionabili Centraledile tel. 532.409

[redacted] Porta Nuova monocamera libera 1° piano vendesi prezzo affare 14 milioni [redacted] mila volendo dilazionabili [redacted] 748.723

ADIACENTE via Tripoli libero camera, tinello, cucinino, bagno, termo L. 17 milioni 500 mila più mutuo Cent[redacted]e tel 530.163.

ADIACENTE via Cibrario corso Tassoni [redacted] recente signorile [redacted] 5 [redacted]re cucina biservizi facilitazioni Tel 531.005

ADIACENTE via Chiesa della [redacted] libero camera cucina bagno termo 32 milioni [redacted] mila dilazionabili Centraledile Tel 530.163

ADIACENTE via Madama Cristina libero ca[redacted] cucina servizio [redacted] milioni dilazionabili Tel 758.863

[redacted] via Guido [redacted] vendesi libero amico saloncino camera tinello cucinino servizi tel Studio Lanna 549.660

AERONAUTICA via Rieti 2 camere, cucina, servizi, ingr[redacted] 3° piano, occupato 70 mq L. 40 milioni Grimaldi 596.262

AFFAIRE 518.996 libero ristrutturato via Monginevro, ingresso, salone, 2 camere cucina 2 servizi, termo autonomo. Vero affare

[redacted] zona Parella su corso signorile salon[redacted] 2 [redacted] cucina bagno eventuali permute e dilazioni

[redacted] 518.996 vende adiacente [redacted] Robilant [redacted] Caraglio in stabile rinnovato 2 camere cucina servizi 30 milioni 800 mila, sufficiente 10 milioni contanti rimanenza mu[redacted] dilazioni pagamento

AFFAIRE 518.996 vende libero S. Rita corso Sebastopoli salone 2 camere cucina bagno eventuale mutuo e dilazioni

AFFAIRE 518.996 vende libero recente Garino (Vinovo) spazioso 2 camere cucina bagno possibilità mutuo e dilazioni.

[redacted] vende [redacted] Rita via [redacted] cone [redacted]oderno [redacted] termo bagno cantina comode dilazioni pagamento.

AFFAIRE 518.996 vende libero Borgo S. Paolo grazioso camera tinello cucinino termo bagno 37 milioni 900 mila rateabili.

AFFAIRE [redacted] libero S. Rita via Barletta piano alto 2 camere cucina bagno terrazzino mutuo fondiario [redacted]

[redacted] libero piazza Madama Cristina ampio soggiorno 2 [redacted] cucina [redacted] gno 57 milioni 900 mila rateabili

AFFARE [redacted] vendiamo occupato mq 80, 2 [redacted], tinello cucinino, bagno via Ascoli 23 (corso Umbria) immobiliare 585 836

[redacted] Cibrario [redacted] subito signorile camera cucina bagno termo [redacted] 37 milioni facilitate Selim 473 [redacted]

affida il tuo corpo a mani esperte!

NUOVA APERTURA!!

tutti i più moderni trattamenti
estetici del viso e del corpo
anticellulitici dimagranti e rassodanti - perdita di
alcuni centimetri in una sola seduta
LASER TERAPIA
primo trattamento dimostrativo GRATIS!!
ABBRONZATURA SOLARIUM U.V.A.
eliminazione totale smagliature e rughe
massaggi manuali - ionoforesi
manicure, pedicure, depilazione
TORINO - via Nizza, 32 - tel. 68.37.04 ALESSANDRA

AFFARE via De Sanctis libero 2 camere tinello cucinino servizi tutti i confort [redacted] 369.163 [redacted]

AFFARE via Druento alloggi 2-3 camere tinello cucinino servizi a partire [redacted] L. 38.500.000 stessa casa Edilfiduciaria tel 515.853

AFFARE via Vicenza 3 alloggetti stessa casa [redacted] 7 [redacted] **occupati 42 milioni.** [redacted] **596.907 / 587.774.**

AGENZIA Gumbaca vende libero via P.pe Amedeo alloggio d'epoca [redacted] mq con bagno 50 milioni [redacted] 011/857.767

AGIM [redacted] corso Traiano piano alto ingresso [redacted] camere tinello cucinino ripostiglio servizi L. 75 milioni. Telefonare 511 152.

AGIM libero S. Rita via Barletta 3° piano spazioso ingresso ampia camera tinello cucinino servizi L. 49 milioni Tel. 511.152.

AL Borgo Vittoria libero molt[redacted] camere tinello bagno 53 milioni c[redacted] possibilità di mutuo SIS 532.080 - 519.977

ALLOGGI liberi occupati stessa casa 2/3 vani ascensore termo Trino corso G. Cesare la[redacted] autostrade vendo. Telefonare 531 [redacted]

ALLOGGIO centralissimo piano 3 oltre 180 [redacted] costruzione signorile adatto a studio abitazione vendo. Telefonare 536.801.

ALLOGGIO in zona S. Rita [redacted] casa [redacted]gnorile box auto Trattative [redacted] interessati Telefonare ufficio 596.237

ALLOGGIO libero (zona Stadio via Barimora) piano alto soggiorno 3 camere cucina tripli servizi tel Bertelli 548.426.

ALLOGGIO libero via C. Salute totalmente ristrutturato camera tinello bagno L. 37 milioni rateabili Telefonare 687 834

ALLOGGIO libero di camera, cucina, ingresso, bagno, piano alto con ascensore, vendo vicinanze piazza Rivoli [redacted]

ALLOGGIO libero con camera tinello cucinino riscaldamento centrale vendo [redacted] dilazioni [redacted] privati Tel 596 233

ALLOGGIO libero camera tinello servizi ampia metratura redente corso Trieste (radi[redacted] Pagamento affare permute. SIS 532.080.

ALLOGGIO libero signorile (corso Traiano) 2 camere tinello cucinotta tutti i servizi piano alto tel Bertelli 548.426.

ALLOGGIO libero panoramico (Madonna di Campagna) 7 [redacted]re tinello cucinotto tutti i servizi 61 milioni Tel 480.202

ALLOGGIO libero (piazza Rebaudengo) 1 camera [redacted] angolo cottura grande [redacted] buzzino tutti servizi [redacted] milioni tel [redacted]

ALLOGGIO signorile (vicinanze zona Lucento) vuoto 2 grandi [redacted] servizi privato vende 64 milioni tel [redacted]

[redacted] Regio Parco libero [redacted] camere cucina bagno 45 milioni [redacted] mutuo Tel 758 863

AMPIO via Cibrario ben [redacted] 3 camere tinello cucinino servizi ripostiglio cantina, 90 milioni dilazioni Telefonare 441.466 - [redacted]

AMPIO [redacted] Le Chiuse, [redacted]posto, 5 vani e servizi, termo [redacted] adatto studio, stabile decoroso L. 100 milioni. T. 510.745

ANDARE fuori Torino in signorili alloggi in ville a schiera Castagnole P.te 25 km: [redacted] 2 camere cucina biservizi, 93 milioni. Nuove costruzioni SIS 532 080

[redacted] libero presso [redacted] Traiano camera tinello bagno prezzo affare possibili facilitazioni di pagamento tel 304.914

ANSELMO vende via [redacted] in [redacted] signorile son pollinena piano alto luminoso 7 [redacted] mere tinello dilazioni [redacted] 304.914

[redacted] via Franco in S. Rita libero soggiorno camera tinello come nuovo [redacted] signorile 70 milioni tel 304.914

ANSELMO via Graglia libero conveniente 3 camere tinello servizi [redacted] ufficio pagamento [redacted] 304.914.

ANSELMO via Martorelli in casa ristrutturata libero camera cucina 2 balconi ampio a 7 milioni a mutuo tel. 304.914.

[redacted] via Tripoli libero vende ampio luminoso 2 camere tinello servizi piano alto signorile mutuo. Tel. 304.914.

[redacted] villa complesso signorile dopo Rivoli [redacted] Villarbasse salo[redacted] 3-4 camere giardino privato, pagamento agevolato, possibili permute, visite in loco anche festivi informazioni SIS 519.977

APPARTAMENTO [redacted] **S. Secondo angolo Valeggio piano 4°.** [redacted] **camere cucina servizi** [redacted]. **Austa 596.907 - 587.774.**

APPARTAMENTO signorile 4° piano [redacted] **Matteotti grande ingresso salo**[redacted] **3 camere cucinotta** [redacted] **mq 160 vuoto** [redacted] **milioni. Austa** [redacted] **- 587.774.**

APPARTAMENTO libero prestigioso 200 [redacted] più box (zona Francia piazza Benefica) [redacted] milioni [redacted] 160 milioni mutuo [redacted] dilazioni o permute parziale. Tel 532.210

[redacted] lussuoso libero Molinette 90 mq anche uso ufficio giardino condominiale portineria 119 milioni Tel [redacted]

[redacted]**RTI**[redacted]**O signorile via M. Vittoria salone 3 camere cucina servizi, mq** [redacted] **vuoto, 170 milioni. Austa 596.907 - 587.774.**

ARTI[redacted] ha ristrutturato ex convento e ne ha ricavato 14 alloggi particolari riscaldamento singolo a [redacted] km da Chieri direttamente vende Telefonare [redacted]

ATTICO Crocetta mq 100 casa recente impianto aria condizionata composto da salone cucina 2 servizi 2 camere tel ufficio 596.237

ATTICO libero recente pressi corso Grosseto [redacted] bagno terrazzo 36 milioni dilazionabili Selim Tel. 487 741.

ATTICO libero via Servais 2 camere tinello cucinino bagno vista stupenda 8° piano prezzo affare TC Immobili 489.972

ATTICO S. Rita libero, signorile, salone, 3 camere cucina, doppi servizi. L. 190 milioni possibilità permute. Tel. 513.916.

AVETTA vende in casa recente termo ascensore alloggio di camera tinello cucinino servizi cantina libero Telefonare [redacted].192 - 532.558

AVETTA vende libero 33 milioni alloggio [redacted] camera cucina [redacted]no [redacted] tel 532 [redacted] 532.558

AVETTA vende pressi corso Palermo alloggio libero ottimo stato 2 camere cucina doppi servizi. Telefonare 532.192 - 532.558.

AZ [redacted] vende adiacente piazza Adriano ingresso 3 camere cucina bagno ripostiglio cantina Telefonare 755 659

[redacted] 741.3051 vende a Cumiana in posizione soleggiata [redacted] unifamiliare [redacted] 2000 mq di frutteto e vigneto

[redacted] 741.3051 vende libero panoramico S[redacted] largo Orbassano 3 camere cucina e servizi mutuo finanziario.

BERGAMASCO 659.631 650.9849 adiacenze corso [redacted] libero lussuoso salone 2 [redacted] tinello cucinino 2 servizi

BERGAMASCO [redacted] Rosselli libero signorile salone 2 camere cucina 2 [redacted] box.

[redacted] 659.631 650.9849 via S. Se[redacted] libero signorile 5 camere cucina 2 servizi 2 ingressi.

[redacted] A vende precollina via Luisa [redacted] Carretto in signorile palazzina appartamento [redacted] ne cinque camere cucina biservizi doppi ingressi, divisibile [redacted] giardino. Telefonare 335.9086.

[redacted] B vende attico corso Peschiera recente soggiorno camere cucina bagno ingresso delizioso terrazzo. Telefonare 335.[redacted]

[redacted] C vende via [redacted] (San Paolo) libero luminoso [redacted] cucinino servizi cantina Telefonare [redacted]

[redacted] D vende Cit Turin libero in casa d'epoca prestigiosa salone 3[redacted] servizi cantina Telefonare 335.9086.

[redacted] E vende libero piazza Carlo Felice delizioso minialloggio mansardato completamente ristrutturato Telefonare 335 9086

[redacted] F vende libero Crocetta (via Cassini) luminoso e signorile salone pranzo 3 camere biservizi biingressi Telefonare 335 9086

[redacted] G vende piccolo attico adiacente largo Giulio Cesare in stabile recente con termoascensore 25 milioni Telefonare 335 9086

[redacted] H vende in via della Rocca in stabile d'epoca ristrutturato angolare appartamento di circa 135 mq con servizi riscaldamento cantina. Telefonare 335.9086.

[redacted] I vende libero vero affare recente spazioso camera tinello cucinino servizi a 3[redacted] milioni. Telefonare 335.9086.

BORGARO libero ben rifinito alloggio di 2 camere tinello cucinino bagno cantina prezzo interessante Tel 920.0275

BORGARO libero alloggio saloncino camera tinello cucinino ampio bagn[redacted] G.E.A. 519.939 - 541.484

[redacted] Torinese vendesi libero splendido ampio 2 camere tinello e servizi mutuo fondiario Barbatano [redacted] 741.3051.

BORGARO via Ciriè alloggio [redacted] 2 camere tinello cucinino servizio 2° piano fabbricato 7 anni, Casa-Nova 920.9705

BORGO Vittoria libero subito 2 camere tinello cucinino bagno termo ascensore vero affare 67 milioni Tel Bi 352.554

BORGO Vittoria camera tinello cucinino ingresso servizi 45 mq occupato 2° piano, 22 milioni Grimaldi 596 262

BUTTIGLIERA Alta in palazzina signorile alloggio mq 100 garage e posto auto. Terreserena, tel. 934.973 - 931 1995 Avigliana

CAMBIANO vendesi villa con giardino composta di soggiorno cucina 3 camere da letto doppi servizi garage tavernetta e cantina Telefonare Immobiliare Sivo 647 1789

[redacted] liberi nuovissimi alloggi [redacted] palazzina [redacted] ampie mansarde a partire da L. 77 milioni Telefonare 519.017 - 519.085.

[redacted] in blocco adiacente corso Svizzera 15 camere ampio cortile con basso fabbricato e [redacted]ola in parte libera 195 milioni eredi vendo[redacted]. Telefonare 518.988 int. 15.

[redacted] libero corso U. Sovietica re[redacted] 2 [redacted] tinello cucinino servizi posto auto, 65 milioni. Telefonare 531.008.

[redacted]**BIANCA** libero attico di 2 camere cucina servizi ampio terrazzo zona corso Vercelli, L. 37 milioni. Telefonare 531.310.

[redacted] libero subito via S. Secondo 3 camere cucina servizi L. [redacted] milioni, pagamento dilazionato [redacted] 531.008

CASABIANCA libero Giaveno appartamentino a schiera mai abitato signorile zona panoramica L. 38 milioni. Telefonare 531.008.

[redacted] libero subito via Ventimiglia due camere tinello cucinino servizi, 73 milioni forti dilazioni Telefonare 531.310.

CASABIANCA libero signorile [redacted] Cincinnato saloncino [redacted] cucinino servizi L. 69 milioni. Telefonare [redacted]

[redacted] centrale monocamera [redacted] 10 milioni pagamento dilazionato. Telefonare 531.310 - 531.008.

CASABIANCA libero Grugliasco [redacted] Tor[redacted] in palazzina [redacted] camere tinello [redacted] servizi L. 55 [redacted] Telefonare 531.310

CASABIANCA libero via Vanchiglia due [redacted]mere cucina servizi mq 70 L. 52 milioni [redacted] mento di[redacted]. Telefonare 531.008

CASABIANCA 531.008 libero recente via Cesare Pavese 2 camere tinello cucinino servizi 64 milioni meno forte mutuo

[redacted] 531.310 libero signorile nuovo [redacted] cucina [redacted] box terrazzo, 148 milioni meno mutuo

CASABIANCA 531.008 libero Alpignano lussuoso appartamento [redacted] mq biservizi [redacted] mansardato 100 mq, 120 milioni [redacted] 15%

[redacted] 531.310 libero via [redacted] Viglieni ottimo due camere tinello cucinino [redacted] causa trasferimento, 56 milioni

[redacted] 531.008 libero subito [redacted] Francia (Aeronautica) camera tinello cucinino servizi, 42 milioni meno mutuo

CASAMERCATO A 650.3805 vende alloggio libero in [redacted] Lumi recente composto [redacted] ingresso 1 camera [redacted] cucinino servizi mq 50 circa 2 balconi facilitazioni pagamento

[redacted] A 650.3805 vende alloggio libero in via Baretti piano alto composto [redacted] ingresso 2 [redacted] mq 50 circa cantina ascensore. Facilitazioni di pagamento.

CASAMERCATO [redacted] 650.3805, vende alloggio libero in corso Tassoni signorile composto [redacted] camere tinello [redacted] servizi mq 90 circa Piano alto [redacted] sabato pomeriggio

CASAMERCATO B 650.3805 [redacted] 1-2-3 [redacted]mere tinello semirecente quasi centrale Dilazioni. Aperto sabato pomeriggio

CASAMERCATO C [redacted]805 libero occupati stessa casa via Morozzo S. Paolo 1-2 camere tinello cucinino servizi [redacted] a partire da 43 milioni Permute

CASAMERCATO C [redacted] pressi corso Francia 2 camere cucina servizi completamente ristrutturato [redacted]

CASAMERCATO [redacted] 650.3805 libero Gassino indipendente doppi ingressi salone 2 [redacted] cucina servizi porticato, Cortile.

CASAMERCATO C 650.[redacted] Francia The Sir Residence attico prestigioso 200 mq dilazioni e permute.

[redacted] D 650.3805, via Passo Buole, [redacted] 1-2-3 camere cucina servizi magazzini [redacted] a prezzi molto interessanti

[redacted] D 650.3805, [redacted] Alpignano [redacted]nte signorile [redacted] camere cucina doppi servizi 120 mq, circa [redacted] milioni

CASAMERCATO D 650.3805, [redacted] None [redacted] Pinerolo recente [redacted] camere tinello cucinino servizi. Possibilità box.

CASAMERCATO D 650.3805, corso Brescia monolocali e camera c[redacted] stessa casa da 7 a 12 milioni 500 mila dilazioni

[redacted] D 650.3805, libero via Belfiore (centro) [redacted] cucina abitabile [redacted]gno lire 58 milioni dilazionabile

CASAMERCATO D 650.3805, v. Viterbo (Madonna di Campagna) stessa casa 1-2 camere cucina servizi [redacted] 21 [redacted].

[redacted] libera S. Mauro villa 230 mq coperti terrazzo giardino box [redacted]

[redacted] 650.3805, libero Moncalieri [redacted] Roma signorile [redacted] cucina doppi servizi terrazzo

CASAMERCATO D 650.3805. libera La Loggia villa bifamigliare 400 mq calpestabili 1200 [redacted] terreno box. Anche permuta

CASAMERCATO D [redacted] libero via Alba angolo via Nizza ristrutturato 2 [redacted] cucina servizi 57 milioni Dilazioni

CASAMERCATO D 650.3805 libero [redacted] Rubino (Centro Europa) salone 2 camere pranzo 2 servizi Dilazioni Permute

CASAME[redacted] D 650.3805 libera Lombardore casa su 3 piani 100 mq per piano in parte ristrutturato [redacted] milioni

[redacted] libero Volpiano via Lemi recente salone 2 [redacted] bagno box dilazioni permute.

CASAMERCATO [redacted] 650.3805 libero via Fiorano (Vanchiglia) [redacted] cucina [redacted]. Facilitazioni di pagamento.

CASAMERCATO D 650.3805 corso De Nicola (Cr[redacted]) piano alto ingresso 3 camere e 2 servizi Dilazioni

CASAMERCATO D 650.[redacted] libero via Ca[redacted] (S. Rita) ingresso 2 [redacted] cucina [redacted]vizi Prezzo interessante. Permute

[redacted]**O** D [redacted] libero [redacted] Nizza signorile attico di ingresso [redacted] camere cucina servizi. Dilazioni.

CASAMERCATO D 65[redacted] libero via Principe Tommaso bilocale [redacted] ampio 25 milioni dilazionabili

CASAMERCATO [redacted] Villafalletto recente 2 camere cucina servizi Lire 33 milioni dilazionabili

CASAMERC[redacted] D 650.3805 via Sagra S. Michele (Pozzo Strada) signorile ingresso 3 camere cucina servizi. Permute

CASAMERCATO D 650.3[redacted] libero via Rubino (Centro Europa) salone 2 camere, pranzo 2 servizi [redacted] permute

[redacted]**RCATO** D 650.3805 libero via [redacted]co Polo (Crocetta) 2 [redacted] cucina bagno lire 65 milioni dilazionabili.

CASAMERCATO D 650.3805 liberabile via Borgaro (Madonna Campagna) ampio 2 camere a cucina 41 milioni Prezzo affare.

CASAMERCATO D 650.3805 libero via Nizza (Lingotto) camera cucina abitabile servizi lire 17 milioni dilazionabili.

CASAMERCATO D 650.3805 [redacted] via Claviere (Pozzo Strada) ingresso camera tinello cucinino 43 milioni dilazionabili.

[redacted] D 650 3805 libero via Del Carmine ingresso salone 3 camere tinello cucina servizi ristrutturato 240 mq.

CASAMERCATO D 650.3805 libero Nichelino via Pitagora 2 camere tinello cucinino servizi facilitazioni di pagamento

CASAMERCATO E 650.3805 libero Orbassano 4 camere doppi servizi ristrutturato. Prezzo interessante.

CASAMERCATO E 650.3805 libero Collegno ampio ingresso 1 camera tinello cucinino servizi 47 milioni

[redacted] libero via Don Murialdo (Pozzo Strada) ingresso camera tinello cucinino bagno dilazioni

CASAMERCATO E 650.3805 via Gambasca mansardato camera cucina termo centrale 15 milioni rateabili

CASAMERCATO E 650.3805 via De Maistre (Mirafiori) ingresso 1 camera tinello cucinino servizi 28 milioni rateabili

(continua)

SCONTRI A BRESLAVIA E NOVA HUTA 800 GLI ARRESTI, DECINE DI FERITI

Manifestazioni e incidenti in sette grandi città - Si sono protratti fino a notte - Secondo il governo di Jaruzelski è però completamente fallito lo sciopero generale indetto dai dirigenti di Solidarnosc

VARSAVIA — Gli arrestati per le manifestazioni ■ ieri [illegible] stati oltre [illegible] e secondo i dati provvisori della televisio- [illegible] polacca, sono state interessate 7 grandi città; ■ Varsavia gli arresti [illegible] oltre 300; a Wroclaw (Breslavia), oltre 250; ■ Cracovia 94; ■ Legnica oltre 60; a Poznan 40; ■ Lodz (seconda città della Polonia) 26; ■ a Dzierzoniow (nella regione mineraria ■ Walbrzyk) 16.

I feriti sono stati invece ■ tra i manifestanti (uno ■ in gravi condizioni), e 17 tra la polizia. Tra i feriti della polizia ■ sono stati ricoverati in ospedale.

Gli scontri sono continuati fino ■ notte a Breslavia tra gruppi ■ decine di persone e le forze della polizia che le hanno inseguite lanciando gas lacrimogeni e facendo un uso abbondante dei cannoni ad acqua.

VARSAVIA. GLI STUDENTI SONO SCESI NELLE PIAZZE

In molte parti della città, in piena notte, stavano ancora bruciando le barricate formate di panche e di grandi contenitori della spazzatura. In piazza Grundwalski [illegible] stato deragliato un tram ed [illegible] ancora visibili le barricate sfondate dai blindati della polizia.

Gli scontri invece sono cessati ■ Varsavia dopo oltre 5 ore. La tv, nell'informare che [illegible] non è possibile fare un bilancio dei danni, ha sottolineato che sono state distrutte alcune macchine ed automezzi. Sono state presentate anche immagini di automezzi della polizia [illegible] i vetri infranti.

La giornata di ieri può considerarsi «*una sconfitta totale della clandestinità ■ dei suoi sostenitori all'estero*», ha dichiarato ■ portavoce del governo, Jerzy Urban, in una conferenza stampa con i corrispondenti esteri ■ Varsavia. Urban ha inoltre sottolineato che «*la parola d'ordine dello sciopero è stata respinta*» dai polacchi.

In realtà lo sciopero generale proclamato in tutta la Polonia dalle strutture clandestine di «Solidarnosc» non ■ stato un successo e le proteste anche diffuse non hanno assunto un'importanza notevole. Dimostrano però che in Polonia esiste un grande malcontento anche ■ non s'intravede una forza capace di subentrare al sindacato libero nel portare avanti l'opposizione al potere.

Il programma della clandestinità di dare vita ad [illegible] serie di manifestazioni che dovranno costituire [illegible] crescendo fino alla preparazione dello sciopero generale a tempo indeterminato (previsto per la primavera del 1983), [illegible] è partito nel modo che s'aspettavano gli organizzatori.

Novantamila in Sudamerica desaparecidos oppure uccisi

BUENOS AIRES — Sarebbero ■ mila le vittime dei regimi militari in America Latina. La cifra ■ contenuta ■ [illegible] documento approvato al termine di un congresso dei familiari di persone detenute e scomparse per motivi politici svoltosi ■ Lima.

Dagli interventi registrati durante il congresso, è risultato che la maggior parte di questi «*desaparecidos*» è formata da dissidenti politici in Argentina, Brasile, Colombia, Cile, Guatemala, El Salvador, Haiti, Honduras, Messico, Paraguay ■ Uruguay.

Fra gli scomparsi — è stato rilevato — si contano centi- [illegible] di bambini detenuti assieme ai genitori ■ nati in carcere, alcuni dei quali sarebbe- [illegible] stati adottati da amici ■ parenti dei carnefici.

Alla cifra dei 90 mila «desaparecidos» vanno aggiunte ■ persone scomparse di cui la stampa internazionale s'è fatta eco negli ultimi giorni; a Roma ■ stata denunciata ■ scomparsa in Argentina, Uruguay ■ Paraguay di 137 uruguayani, di cui ■ di origine italiana. Ad Asuncion del Paraguay, alcuni deputati dell'opposizione hanno sollecitato [illegible] su ■ cittadini «*presunte vittime della repressione parallela all'azione terroristica*» in Argentina.

Da Bonn ■ ■ appreso che il governo ■ intervenuto nuovamente presso la giunta militare argentina affinché sia chiarita la situazione di cinquanta cittadini tedeschi scomparsi a Buenos Aires, fra il 1975 e il 1978. Analoghe richieste sono state rivolte alle autorità argentine da parte dei governi francese, svedese, spagnolo, mentre l'Italia si batte per i suoi oltre [illegible] «desaparecidos».

Al congresso di Lima, che è durato quattro giorni, hanno preso parte delegati di dodici Paesi del Centro ■ Sud.

Nella dichiarazione finale ■ afferma tra l'altro che l'uso ■ fare scomparire persone «*costituisce [illegible] crimine contro l'umanità, per cui si rende necessario un accordo mondiale per porvi fine*».

«Toto» clandestino Capo un giornalista

GENOVA — *Nessun collegamento tra il mondo del calcio ■ il toto clandestino. A questa conclusione sono giunti gli investigatori genovesi al termine di una serie di indagini*

Il sospetto era nato di fronte al sostanzioso giro d'affari (un miliardo alla settimana) [illegible] totocalcio clandestino. Abbandonata dunque questa pista, gli agenti della squadra mobile genovese stanno ora indagando per giungere all'identificazione dei vari capi

Tra le cinquantadue persone arrestate in questi giorni, infatti, mancherebbe, secondo gli inquirenti, il vertice. E' probabile, ma per ora si tratta soltanto di una supposizione, che i cervelli della banda non ■ trovino a Genova. L'Intendenza di Finanza si costituirà parte civile nel giudizio contro gli organizzatori del toto-clandestino.

L'attenzione degli inquirenti ■ si sta puntando su Milano. Sembra ormai sicuro che ■ guidare la [illegible] milanese sia stato un giornalista lombardo. Da lui sarebbero partiti gli ordini per i vari «bookmakers» della regione. In Liguria l'importante ruolo sarebbe invece stato coperto da Vincen- [illegible] Saccone, 34 anni, già arrestato dalla polizia.

Per ora gli investigatori non hanno voluto comunicare il nome del giornalista sospettato.

Rapina ■ [illegible] distributore ■ uccide il benzinaio

ROMA — Un addetto a un distributore ■ benzina, Giovanni Panariello, di 34 anni, ■ stato ucciso ieri sera [illegible] un colpo di pistola alla testa sparato da un bandito che con un complice aveva tentato di rapinarlo. I banditi erano giunti al distributore dell'Agip di viale Togliatti nel quartiere Casilino, a bordo di una «Mini Minor» rossa. E' probabile, secondo la polizia, che Panariello abbia reagito quando i rapinatori gli hanno chiesto di consegnare l'incasso della giornata.

Si impicca a Porto Azzurro al cancello della cella

PORTOFERRAIO — Un detenuto di Porto Azzurro, Gilberto Fracasso, di [illegible] anni, di Vicenza, si è impiccato la notte scorsa al cancello della sua cella. Fracasso stava scontando una pena di 20 anni di reclusione per omicidio volontario, porto e detenzione abusiva di armi, detenzione ■ spaccio di stupefacenti. In cella era solo e fino a poche ore prima che venisse scoperto cadavere, secondo le dichiarazioni di alcuni compagni del «braccio» dove era recluso, era vivo e aveva scambiato qualche parola con loro.

E' grave l'autonomo [illegible] in sciopero della fame

VENEZIA — Le condizioni di salute di Claudio Cerica, ■ giovane vicino all'area di Autonomia in carcere dal 2 febbraio scorso e che dall'11 ottobre sta attuando uno sciopero della fame, vanno progressivamente aggravandosi. A causa del digiuno, Claudio Cerica, che spera di ottenere [illegible] chiarimento della sua posizione giudiziaria, è [illegible] ricoverato, ■ [illegible] settimana, all'ospedale [illegible] Giovanni e Paolo di Venezia.

Abbattuti due cervi nel Parco d'Abruzzo

L'AQUILA — Due cervi, femmine giovani del peso di 120 chilogrammi, morti per ferite d'arma da fuoco, sono stati trovati oggi in località Pasqualone, nel comune di Collelongo, sui confini del Parco nazionale d'Abruzzo ■ nelle vicinanze del luogo dove domenica scorsa fu [illegible] uccisa un'orsa ■ quattro anni.

Una morte misteriosa questa notte ■ Genova

GENOVA — Il cadavere di [illegible] ancora sconosciuto è stato trovato questa notte sulla riva di un torrente di Palmaro, sulle alture di Genova. L'uomo sarebbe morto per un colpo d'arma da fuoco, forse di fucile, al viso. Per il momento non è possibile stabilire [illegible] si tratta di suicidio

Più cari per ■ [illegible] panettoni ■ spumante

BOLOGNA — I prezzi del pandoro e [illegible] panettone aumenteranno, in vista delle festività natalizie, di circa il 20 per cento, mentre il costo dello spumante salirà del 10-15 per cento, [illegible] punte sino al 40 per cento per l'Asti Doc. Lo rivela un'indagine condotta dalla Sigma, un'associazione di dettaglianti.

La moglie di [illegible] vende il suo diario per [illegible] milioni

NEW YORK — Christina Ferrare, la moglie [illegible] costruttore ■ automobili John De Lorean, ha venduto al settimanale Usa «People» il suo diario per 110 mila dollari (circa 180 milioni di lire). La famosa modella è in attesa di processo sotto l'accusa di avere cercato di organizzare [illegible] colossale traffico ■ stupefacenti [illegible] il cui ricavato salva- [illegible] del marito in fallimento.

Esercito salvezza esorcismi più orge

LONDRA — *Una boccaccesca vicenda, condita con riti satanici, stregonerie, esorcismi, orge sessuali [illegible] minorenni, di cui sono stati protagonisti ex membri dell'Esercito della salvezza, si ■ conclusa lunedì davanti al tribunale di Northampon con quattro condanne che vanno da 14 a cinque anni di prigione.*

Malcon Smith, 28 anni, recitava il ruolo del «diavolo incarnato», assistito da sua moglie, Susan Smith, ■ 23 anni, e da [illegible] cognata, Carole Hickman, 24 anni, ambedue ex soldatesse dell'Esercito della salvezza. Il marito di Carole, Albert Hickman, 34 anni, partecipava ai «riti magici». Il gruppetto attirava ragazzi e ragazze minorenni, sotto i quindici anni, e, sostenendo che Malcon Smith era Lucifero in persona, li convincevano a prender parte alla magia nera e ad accettare i «poteri satanici» del diavolo. I poveri ragazzi, terrorizzati, diventavano succubi della cricca e si piegavano ■ tutte ■ loro richieste sessuali.

PRETURA DI TORINO
Sezione Esecuzione Penale
■. 1495/82 R.E.S.
N. 424599 C.P.

Il Pretore di Torino in data 9-7-1982, ha pronunciato il seguente decreto

[illegible]

SCUDERI Guido, nato ■ Caltanissetta ■ 27-7-1942, via Digione n. 23, residente in Caltanissetta, per avere in Torino il 20-4-1982, in violazione dell'art. [illegible] C.P., partecipato ■ giuoco d'azzardo dei dadi in [illegible] da giuoco clandestina.

OMISSIS

condanna il suddetto [illegible] pena ■ L. 200.000 ■ ammenda, oltre le spese di procedimento ed ordina ■ pubblicazione del decreto, [illegible] estratto, [illegible] giornale «Stampa Sera».

Per estratto conforme all'originale.

Torino, il 25 ottobre 1982.

IL DIRETTORE DI SEZIONE
(Giuseppe Giocoli)

PRETURA DI TORINO
Sezione Esecuzione Penale
N. 1497/82 R.E.S.
N. 424049 C.P.

Il Pretore ■ Torino ■ data 9-7-1982, ha pronunciato il seguente decreto

CONTRO

SPANO' Stefano, [illegible] ■ Fabri- [illegible] il 30-1-1954, via Parenzo 68/29, per avere in Torino il 20-4-1982, in violazione dell'art. 720 C.P., partecipato al giuoco d'azzardo dei [illegible] in una casa da giuoco clandestina.

OMISSIS

condanna il suddetto alla pena di L. [illegible] di ammenda, oltre ■ spese di procedimento [illegible] ordina la pubblicazione del decreto, per estratto, sul giornale «Stampa Sera».

Per [illegible] conforme all'originale.

Torino, il 25 ottobre [illegible].

IL DIRETTORE DI SEZIONE
(Giuseppe Giocoli)

PRETURA DI TORINO
Sezione Esecuzione Penale
N. 1496/82 R.E.S.
N. 424564 C.P.

Il Pretore di Torino in [illegible] 9-7-1982, ha pronunciato il seguente decreto

CONTRO

SPANO' Francesco, nato ■ Fabrizia il 17-11-1955, [illegible] Parenzo 68/29, per avere in To- [illegible] il 20-4-1982, in violazione dell'art. 720 C.P., partecipato al giuoco [illegible] del [illegible] in una casa da giuoco clandestina.

OMISSIS

condanna il suddetto alla pena di L. 200.000 di ammenda, oltre le spese [illegible] procedimento ed ordina [illegible] pubblicazione [illegible] decreto, per estratto, sul giornale «Stampa Sera».

Per estratto conforme all'originale.

Torino, il 25 ottobre 1982.

IL DIRETTORE DI SEZIONE
(Giuseppe Giocoli)

AFFARONE
comprensorio Dianese fronte mare, vendesi Immobile turistico commerciale, mq 340 coperto, mq 130 all'aperto, mq 1100 terreno, il tutto frazionabile, ottime condizioni. Tel. 0183/**46.871** ore pasti.

AFFITTO
■ permuto con lavoro a persone qualificate e referenziate, **Ristorante ■ piccolo bar** (estivo) in HOTEL/RESIDENCE.
Scrivere C.P. [illegible] DIANO M. o tel. 0183/46.871 ore pasti

Salone [illegible]
LA STAMPA
Libreria Concessionaria dell'Istituto Poligrafico e Zecca dello [illegible]
[illegible] Roma, 80 - Telefono 517.[illegible]

ECONOMICI

19 Vendita alloggi

CASAMERCATO E 650.3805 piazza Fiat (Lingotto) ingresso 2 camere cucina servizi 42 milioni.
CASAMERCATO E 650.3805 via Gorizia Santa Rita recente 2 camere cucina servizi. Facilitazioni di pagamento. Permute
CASAMERCATO E 650.3805 libero Nichelino via Bra 2 camere tinello cucinino servizi. Facilitazioni di pagamento
CASAMERCATO E 650.3805 libero corso Orbassano camera cucina abitabile servizi. Facilitazioni di pagamento
CASAMERCATO E 650.3805. libero corso Sebastopoli signorile recente ingresso 2 camere cucina. Permute
CASAMERCATO E 650.3805, libero via Ostavia (Vanchiglia) ingresso camera cucina servizi. Prezzo interessante
CASAMERCATO E 650.3805, libera via Arnò (Madonna Campagna) casetta indipendente 3 camere cucina con officina 50 mq
CASAMERCATO E 650.3805, libero Piossasco recente ingresso 2 camere cucina servizi. Posto auto. Dilazioni
CASAMERCATO E 650.3805 libero via Monginevro spazioso ingresso 2 camere tinello cucinino servizi prezzo ottimo
[redacted] E 650.3805 corso IV Novembre ingresso 3 camere cucina servizi prezzo ottimo dilazioni permute
CASAMERCATO E 650.3805 libero via Colombo (Crocetta) 2 camere cucina servizi dilazioni permute
CASAMERCATO E 650.3805 libero Moncalieri corso Trieste recente 2 camere tinello cucinino servizi dilazioni
CASA-NOVA libero zona S. Paolo (via Monginevro) alloggio di 2 camere cucina bagno L. 25 milioni più mutuo tel. 337.634
CASA-NOVA libero Barriera di Milano alloggio 3 camere cucina bagno L. 75 milioni volendo box auto tel. 337.634.
CASA-NOVA libero ultimo piano adiacenze piazza Statuto alloggio di 2 camere tinello cucinino bagno. Telefonare 386.916
CASA-NOVA libero corso Sebastopoli alloggio 7° piano di 2 camere cucina bagno L. 25 milioni più mutuo. Telefonare 337.634
CASA-NOVA libero corso Francia (Collegno) alloggio recente di soggiorno 2 camere tinel[redacted] bagno. Telefonare 386.916
CASCINE Vica libero ingresso 2 camere tinello cucinino servizi affare. L. 65 milioni Fidalcase, tel. 959.1122.
CASCINE Vica libero signorile saloncino 2 camere cucina servizi lavanderia box auto, L. 90 milioni. Fidalcase, tel. 959.2001
CASCINE [redacted] recente [redacted] camera tinello cucinino servizi cantina, L. 48 milioni Fidalcase. tel. 959.2001
CASETTA con giardino 800 mt corso Francia Grugliasco vendo. Dilazioni. Telefonare 516.229 - 534.584
[redacted] Grugliasco indipendente 2 camere tinello servizi lavanderia box libera L. 132 milioni pagamento agevolato tel. 384.491
CASETTA Grugliasco indipendente 2 camere tinello cucinotto servizi tavernetta box vendo libera L. 132 milioni. Telefonare 384.491
CAVAGNOLO libero saloncino 2 camere cucina doppi servizi in casa di recente costruzione. Telefonare 667.824
CENTRALISSIMA casa signorile vendesi splendidi alloggi da mq 130 a mq 250 terrazzi [redacted]. [redacted]542.101

[redacted]
libero [redacted] casa camera cucina servizi can[redacted] Grimaldi 505.917 sabato aperto

CENTRALISSIMO
corso Stati Uniti adiacenze 2 camere tinello cucinino servizi cantina [redacted] 505.917 sabato aperto.

CENTRALISSIMO (via della Consolata) alloggio mansardato soggiorno 2 vani servizi ristrutturato 52 milioni. Tel. 396.766 Il Tetto.
CENTRO libero alloggio di 2 camere cucina ingresso ripostiglio bagno cantina 38 milioni finanziamento tel. 510.801 ufficio.
CENTRO vendesi libero ristrutturato 2 camere cucina bagno citofono, 39 milioni dilazionabili, Elite Case 505.538.
CENTRO via Camerana libero soggiorno 2 camere studio cucina servizi, piano alto, termo ascensore. Telefonare 548.153 - 516.229
CENTRO via Mazzini libero in stabile ristrutturato mq 130 da ristrutturare piano alto termo ascensore. C.V.I. 383.570.
CENTRO zona Vittoria libero signorile saloncino 2 camere tinello biservizi box. Facilitazioni, permute. SIS 532.080 - 519.977
CENTROCASA 513.831 corso Brianza stabile d'epoca: 2 camere cucina bagno termo ascensore, 32 milioni, sufficiente 30% contanti
CENTROCASA 513.831 corso Belgio ottimo investimento 4 camere cucina bagno 65 milioni sufficiente 30% contanti dilazioni.
CENTROCASA 513.831 libero recente signorile corso Corsica camera tinello bagno 50 milioni, dilazioni
CENTROCASA 513.831 adiacente corso Um[redacted] 2 [redacted] cucina servizi termo particolare, 27 milioni minimo contanti, dilazioni
CENTROCASA 513.831 libero minialloggio zona corso Unione Sovietica piano terra. [redacted] recente, 35 milioni dilazionabili
CENTROCASA [redacted] corso [redacted] stabile [redacted] 3 camere cucina bagno, [redacted] milioni [redacted] mila giardino condominiale. [redacted] Dilazioni pagamento.
CENTROCASA [redacted] libero centralissimo signorile portineria [redacted] tinello cucinino 2 servizi, [redacted] milioni minimo [redacted] tanti
[redacted] 513.831 libero Fiat Sud recentissimo [redacted] 2 camere [redacted] ripostiglio [redacted] 53 milioni meno mutuo
CERVINO tel. [redacted] vende libero [redacted] via Sagorgio camera [redacted] cucinino servizi 8° piano 2 ane L. 42 milioni
CHIVASSO appartamento libero [redacted] tinello cucinino a L. 20 milioni più di[redacted] Telefonare Grimaldi 911.[redacted]
CHIVASSO [redacted] su 2 piani mq [redacted] terrazzo vani 5 indipendente con giardino 2 box, dilazionando. Comtref 595.376
[redacted] in [redacted] signorile alloggio occupato composto di camera [redacted] Prezzo affare. [redacted] 545.626
[redacted] vendonsi n. 2 abitazioni uni-bifamiliari [redacted], indipendenti, con terreno e [redacted] auto. Ca[redacted] 9208705.
CIRIE' via Prever appartamento libero di cucina sala camera letto doppi servizi [redacted] prezzo L. 70 milioni Casa-Nova 920.9705.
CITTADELLA A libero corso Brescia casa d'epoca al 1° piano ingresso 2 camere tinello [redacted]cinino bagno 2 balconi [redacted] mq 75 L. 35 milioni permute dilazioni tel [redacted] 532.170
CITTADELLA B [redacted] Vittorio liberi monolocali abitabili [redacted] servizi da ristrutturare. [redacted]532.170.
CITTADELLA C libero corso Racconigi 2 camere tinello cucinino bagno termo [redacted] permute dilazioni tel. 519.260.532.170.
CITTADELLA D corso Oddone ingresso camera cucina servizi termo cantina L. 27 milioni dilazionabili tel. 519.260.532.170
CITTADELLA E Barriera Milano (via Scarlatti) salone camera cucina bagno termo indipendente L. 38 milioni ampie dilazioni tel. 519.260.532.170
CITTADELLA F piazza Crispi libero ingresso camera cucina servizi cantina L. 25 milioni dilazionabili tel. 519.260.532.170
CITTADELLA G libero via Di Nanni: 2 camere tinello cucinino bagno posto auto completamente ristrutturato, L. 55 milioni mutuo permute. Tel. 519.260 - 532.170.
COLLEGNO [redacted] privato [redacted] adiacente corso Francia signorile camera [redacted] tutti [redacted] 49milioni. Tel. 305.383.
COLLEGNO libero via Giotto (S. Maria) 2 camere cucina servizi spazioso 56 milioni meno forte mutuo. Galotto 741.3131.
COLLEGNO libero nel signorile complesso del Dorama vendesi stupendo salone 2 camere cucina biservizi. Tel. 335.9066
COLLEGNO libero signorile (Regina Margherita via S. Pellico) 2 camere tinello cucinino tutti i servizi Bertelli 548.426.
COLLEGNO piazza della Repubblica attico signorile centralissimo. Terrazzone, tel. 938.873 - 931.1985 Avigliana.
COLLEGNO via Isonzo libero camera tinello cucinino bagno 29 milioni 300 mila dilazionabili vende Semm tel. 958.7295.
COLLINA Revigliasco villetta recentissima soggiorno tre camere cucina biservizi giardino, mq 2500. Mutuo. Telefonare 596.273.

COM.FAI A vende zona Madonna di Campagna nuova costruzione villetta a 2 piani soggiorno pranzo cucina 2 camere 2 servizi. Giardino mq 350 Tel 548.123.
COM.FAI vende corso Spezia appartamento 2 camere cucina servizio box prezzo concorrenziale. Tel 548.123
COM.FAI [redacted] corso Mediterraneo [redacted] bagno prezzo interessante mutuo Tel 548.123.
COMFAI Z vende signorile attico, zona Crocetta, 8° piano, panoramico, composto [redacted] camere, cucina, [redacted] gno e terrazzo. [redacted]. Tel 548.123.

CONSULEDILE 533.322 vende [redacted] via [redacted] Sanctis [redacted] cucina ingresso bagno [redacted] milioni ampie [redacted]
CONSULEDILE 533.322 vende in [redacted] centrale presso piazza Carlina conveniente camera cucina servizi 18 milioni, altro con ampio terrazzo 24 milioni
CONSULEDILE 533.322 vende adiacenze largo Giachino moderno camera [redacted] ingresso bagno 32 milioni, facilit[redacted].
CONSULEDILE 533.322 vende via Maria Vittoria in stabile decoroso spazioso 4 camere cucina [redacted] 28 milioni a 40 milioni
[redacted] vende [redacted] presso piazza San Carlo spaziosissimi 2 camere cucina servizi da [redacted] milioni
[redacted] libero ampio ingresso [redacted] cucina completamente [redacted] ascensore 96 [redacted] dilazionabili [redacted] 513.990.
CORSO Allamano adiacenze, 1 camera tinello cucinino servizi ingresso cantina occupato 60 mq, 29 milioni Grimaldi 596.262.
CORSO Brunelleschi vendesi libero [redacted] signorile piano alto [redacted] 2 camere tinello biservizi Elite Case 505.538
[redacted] Dante [redacted] libero signorile saloncino camera cucina servizi ampio terrazzo portineria. Telefonare 548.153

CORSO DUCA [redacted]
(via Morosini) v[redacted] salottino cucina 2° piano. Te[redacted].

CORSO DUCA [redacted]
propri[redacted] pedonale vendiamo signorile appartamento di 250 mq 1° piano adatto ufficio. Tel. [redacted]

CORSO Duca degli Abruzzi li[redacted] ristrutturato 45 mq 3° piano con ascensore ingresso ballatoio L. 24 mi[redacted] 10 milioni mutuo. Telefonare 383.445
CORSO Francia, occupato, 2 camere, cucina bagno, termo ascensore stabile decoroso, piano alto. L. 43 milioni. Tel. 510.746.
CORSO Francia ampio 3 camere cucina [redacted] servizi cantina termo centrale solo [redacted] milioni di[redacted]. Telefonare 441.466 - 442.563
CORSO Francia The Sky residence attico prestigioso 200 mq di[redacted] permute. Casamercato 650.3805
CORSO Francia (Tesoriera) in bella casa d'epoca luminoso alloggio 4 camere cucina servizi. Affare 68 [redacted]. Tel. 335.9066.
[redacted] G. Cesare libero spazioso 2 [redacted] termo bagno [redacted] 89 milioni dilazionabili tel. OR.V.IM. 513.990.
[redacted] G. Cesare vendesi libero ampio 2 camere tinello cucinino bagno termo ascensore. Elite Case 505.538.
CORSO G. Cesare 3 camere cucina termo bagno piano 3° no ascensore 43 milioni dilazioni, Dolci tel. 700.189.
CORSO Galileo Ferraris in stabile prestigioso mq 240 salone 4 camere cucina biservizi tel 548.153.516.229.

CORSO GALILEO FERRARIS 7
appartamento libero 400 mq ca. occupante intero piano, eventualmente divisibile, uso ufficio e/o abitazione. Semm 519.801.

CORSO Galileo Ferraris vendiamo 2 alloggi liberi 6° e 7° piano mq 170 e 300 attamente signorili. Telefonare 837.181.

[redacted] Giambone, libero, adatto uso studio, ampio, 2 camere, cucina, servizi. L. 58 milioni, dilazioni. Tel. 512.012 Esim.
[redacted] Giovanni [redacted] appartamento mq 130 salone 2 camere cucina doppi servizi. [redacted]
CORSO Grosseto [redacted] recente spazioso 2 [redacted] cucina termo ascensore 40 milioni più mutuo Selim. Tel. 481.114.
CORSO Gr[redacted] signorile ogni confort soggiorno camera tinello cucinino bagno mutuo compreso. Telefonare 539.962.
CORSO Marconi, via Belfiore 6, casa recentissima con pregiate caratteristiche, disponiamo [redacted] uffici 1-2-3 camere e box auto. Fiduciaria Immobiliare 556.956.

CORSO Matteotti appartamento signorile 6° piano grande ingresso salone 4 camere cucina cinerreto doppi servizi terrazzini mq 280 vuoto 385 milioni. Ausia 596.697 - 597.774.

CORSO Massena in casa d'epoca signorile soggiorno 3 camere cucina bagno L. 78 milioni. Centro Immobiliare 696.3174.
CORSO Novara vicinanze casetta di 16 camere su 4 piani con alloggi liberi e occupati frazionabile vendesi a prezzo di realizzo L. 80 milioni. Tel. 378.964 369.182.
CORSO Peschiera libero piano alto termo-ascensore camera cucina abitabile bagno ingresso cantina. Telefonare 539.962.
CORSO Racconigi libero riscaldamento centrale ingresso camera tinello cucinino servizi 38 milioni 500 mila Grimaldi [redacted].

CORSO RE UMBERTO
libero prestigioso: 2 ingressi salone 4 camere cucina biservizi ripostiglio cantina. Grimaldi, Re Umberto 54, telefono 505.917

CORSO Rosselli libero camera cucina servizio possibile interno, 23 [redacted]. Realimmobili 375.972
CORSO S. Maurizio [redacted] palazzo di rara signorilità e prestigio, adiacente al Lungo Po, vista sulla collina: tutti i locali [redacted] liberi, prezzi convenienti, pagamento agevolato da mutuo fondiario Cassa Risparmio appartamento: salone 3 camere cucina e ingresso 2 bagni, lavanderia, 50 milioni contanti 42 milioni mutuo restante dilazionabile uffici e locali commerciali di 150 - 200 - 260 - 900 mq personale sul posto anche festivi. Fiduciaria Immobiliare 556.956.
CORSO S. Maurizio (v. Bava) [redacted] in ottimo [redacted] soggiorno 2 [redacted] cucina bagno, [redacted] studio o abitazione, L. 85 milioni dilazionabile [redacted]. Or V.Im. 513.990 - 513.950.

CORSO SAN MAURIZIO 75
palazzo di rara signorilità e prestigio - adi[redacted] Lungopò - vista sulla collina. Tutti i locali sono liberi, prezzi convenienti, pagamento agevolato da mutuo fondiario [redacted] di Risparmio. Appartamenti: salone, [redacted] re, cucina e ingresso, 2 bagni, lavanderia. L. 50 milioni contanti, 42 milioni mutuo [redacted] dilazionabile. [redacted] e locali commerciali [redacted] 150 - 200 - 260 - 900 mq. Personale sul posto anche festivi [redacted] Immobiliare [redacted]

CORSO Sebastopoli ang. Siracusa piano 5° saloncino 2 camere cucina servizi posto auto vuoto 98 milioni. Ausia 596.697 - 597.774.

[redacted] Sebastopoli (adiacenze corso [redacted]) libero termo ascensore 2 camere cu[redacted] 57 milioni Grimaldi 506.484.
CORSO Siracusa angolo via Barletta vendesi libero alloggio recente mq 150 salone 2 camere [redacted] doppi [redacted] piano alto. Telefonare [redacted]
CORSO Siracusa libero signorile [redacted] soggiorno cucinotta ingresso doppi servizi ripostiglio cantina box grande terrazzo mutuo facilitazioni. Orieb Immobiliare vende [redacted] 540.220.
CORSO Tassoni adiacenze 1° piano spazioso 3 camere cucina abitabile bagno ampio ingresso cantina. Telefonare 539.962.
[redacted] Toscana adiacente libero signorile camera tinello cucinino [redacted] sore tel. [redacted].

CORSO TRAIANO
vendiamo uffici 3 alloggi di 2 camere tinello servizi stessa casa. Tel. [redacted].

[redacted] Traiano affare occupato termo ascensore 7° piano. Ingresso 2 camere cucina [redacted] 39 milioni [redacted] mila Grimaldi 506.464.
CORSO Trieste radiale Moncalieri libero 12° piano 2 camere tinello cucinino ogni conforto L. 59 milioni. Tel. 599.782.
CORSO Turati casa signorile alloggio 3 camere tinello [redacted] bagno ripostiglio cantina e soffitta 3° [redacted]. Telefonare 343.771.
CORSO Vercelli [redacted] cucina [redacted] L. [redacted] milioni facilitazioni. Tel. 531.005
[redacted] Vercelli [redacted] panoramico costruzione [redacted] 2 camere [redacted] cucinotto ingresso bagno ripostiglio cantina facilitazioni. Orieb Immobiliare tel. 540.220

CORSO Vittorio via M. Cristina piano 2° uffici moderni mq 305 tutti servizi vuoti 265 milioni più mutuo 50 milioni. Ausia 596.697 - 597.774.

CORSO Vittorio via M. Cristina piano 2° uffici moderni mq 305 tutti servizi vuoti 265 milioni più mutuo 50 milioni. Ausia 596.697 - 597.774.

CORSO Vittorio adiacenze ristrutturato 2 camere cucina [redacted] milioni. Casa[redacted].
[redacted] Vittorio [redacted] ristrutturato 2 camere cu[redacted] piano alto lire [redacted] milioni. [redacted] mercato[redacted]
CRIMEA libero salone 5 camere cucina tripli servizi (280 mq) prestigioso in palazzina [redacted] 3 unità Grimaldi 506.464
[redacted] 585.801 libero via Lanzo [redacted] cucina ingresso bagno rimesso a [redacted] L. [redacted] milioni ampiamente dilazionabili.
CRIMEA [redacted] libera corso Quintino Sella [redacted] con cucinotta e bagno [redacted] nalzato
CRIMEA 585.801 libero via Filadelfia recente signorile piano alto salone 3 camere [redacted] servizi [redacted] ripostigli cantina
[redacted] libero corso [redacted] angolo corso Traiano ampio 2 camere tinello [redacted] nino bagno 2 ripostigli, piano 7°
[redacted] 585.801 libero presso [redacted] Adriano spazioso 2 camere tinello cucinino [redacted] 3° termo ascensore.
[redacted] corso Sebastopoli ca[redacted] tinello cucinino ingresso bagno piano 2° L. 42 milioni dilazionabili.
[redacted] 585.801 libero Gerbido [redacted] Centro Europa recente signorile 2 camere cucina [redacted] ingresso ripostiglio cantina.

CROCETTA
li[redacted] (corso De Gasperi) soggiorno 3 camere cucina bagno. Studio Bertelli 548.426.

CROCETTA libero 3 camere cucina servizi ingress[redacted] cantina 2 balconi 4° piano 85 mq termo. Grimaldi 596.262
CROCETTA libero via Vela ultimo [redacted] stabile signorile [redacted] divisibile camere servizi tel. 510.801.
CROCETTA privato vende libero recente signorile ingresso salone 3 camere doppi servizi cucina cantina. Tel. 592.484.
[redacted] signorile con giardino condominiale [redacted] saloncino 3 camere cucina [redacted] tel. 657.516 657.160.
CROCETTA [redacted] Colombo libero signorile salone 3 [redacted] biservizi piano portineria mq 200. Telefonare 516.229.
CROCETTA via C. Colombo libero signorile ampio ingresso salone 3 camere ca[redacted] cucina biservizi [redacted]. Finci 505.691.
CROCETTA via Marco [redacted] letto soggiorno [redacted] bagno sottotetto eventuale [redacted] 4[redacted]. Tel. 640.6834 Sap.
EDILFIN libero corso Peschiera saloncino 3 camere tinello servizi cantina L. 100 milioni dilazioni e permute. Tel. 506.644/5.
EDI[redacted] libera villetta [redacted] Torino 5 vani [redacted] tavernetta box dilazioni di pagamento e permute. Tel. 506.644/5.
[redacted] vende li[redacted] collina torinese casetta completamente [redacted] terreno [redacted] luce riscaldamento. Tel. 506.644/5.
ESIM [redacted] A villa libera a Castiglione su 3 piani composta da 3 appartamenti di salone 2 camere cucina doppi servizi ampi terrazzi box auto e 1000 mq di giardino mutuo agevolazioni permute. 963.4307 - 968.1525.

[redacted]
libera prima cintura villa bifamiliare signorile recente con 2 alloggi [redacted] salone 3 camere cu[redacted] (140 mq) più [redacted] tavernetta giardino cintato cantina, ottime rifiniture, dilazioni permute. [redacted] 512.012.

[redacted]
libero [redacted] Montecucco [redacted] casa [redacted] signorile salone 2-3-4 camere [redacted] 2-3 servizi doppi ingressi box. Mutuo, permute [redacted]nare 512.012.

ESIM
libero Crocetta in casa d'epoca soggiorno camera [redacted] cucinino [redacted] a L. 78 milioni 500 mila dilazionabili. [redacted]are 512.012.

ESIM
libero [redacted] Francia signorile [redacted] stabile d'epoca saloncino 2 camere [redacted] doppi servizi cantina [redacted] 512.012

[redacted]
libero [redacted] via [redacted] piano alto soggiorno [redacted] cucina servizi L. 74 milioni dilazionabili. Telefonare 512.012

[redacted]
libero [redacted] G. Cesare soggiorno 2 camere cucina servizi cortile privato con 3 posti [redacted] 512.012.

ESIM
libero presso corso Ta[redacted] (via Peyron) [redacted] signorile soggiorno camera [redacted] servizi disimpegni. Agevolazioni, finanziamenti, permute [redacted] 512.012.

ESIM
libero S. Salvario (v. Cellini) attico panoramico. [redacted] tinello cucinino servizi terrazzo L. 40 milioni dilazionabili. Tel. 512.012

[redacted]
libero via Borgo [redacted] signorile panoramico ampio soggiorno camera [redacted] servizi disimpegni, agevolazioni. 512.012.

ESIM
libero via Pozzo Strada luminoso piano alto [redacted] camere tinello cucinino servizi. Dilazioni. Telefonare 512.012

ESIM
occasione libero centralissimo in [redacted] d'epoca [redacted] abitazione o ufficio soggiorno studio 5 camere cucina servizi lavanderia posto auto. Agevolazioni permute. Tel. 512.012

ESIM **ESIM** Z libero a Rivoli [redacted]mento signorile in [redacted] trifamiliare su 2 piani. [redacted] studio [redacted] cucina 3 servizi doppi ingressi cantina lavanderia 2 posti auto giardino. Mutuo permute. [redacted] 958.1525.

EUROCASE [redacted] 547.470 [redacted] Agnelli camera tinello cucinino [redacted] spazioso [redacted] aria termoascensore pagamento dilazionato.

[redacted] B [redacted] libero Barriera Milano [redacted] tinello c[redacted] alto ter[redacted] 43 milioni dilazionabili.
EUROCASE [redacted] Giulio Cesare tre camere tinello cucinino [redacted] 93 milioni dilazionando.
EUROCASE C 513.725 libero [redacted] tinello cucinino [redacted] 40 milioni dilazionabili
EUROCASE O [redacted] via [redacted] Rita) due camere [redacted] milioni dilazionabili.
EU[redacted]**E** E 513.748 [redacted] corso Agnelli saloncino due [redacted] servizi 72 milioni dilazionabili.
[redacted] F 513.725 libero corso Svizzera [redacted] con servizi 14 milioni 500 mila dilazionabili, sufficienti 7 milioni contanti
[redacted] 546.748 libero via Paolini sa[redacted]ino 2 [redacted] cucina servizi giardino privato 73 milioni [redacted]
EUROCASE H [redacted] libero zona piazza Bengasi 2 camere tinello cucinino termoascensore 2 balconi. Facilitazioni pagamento.

(continua)

Undici punti in otto partite: un miracolo fatto in casa per tornare in C2

Enzo e Sollier «senatori» di una Biellese in jeans

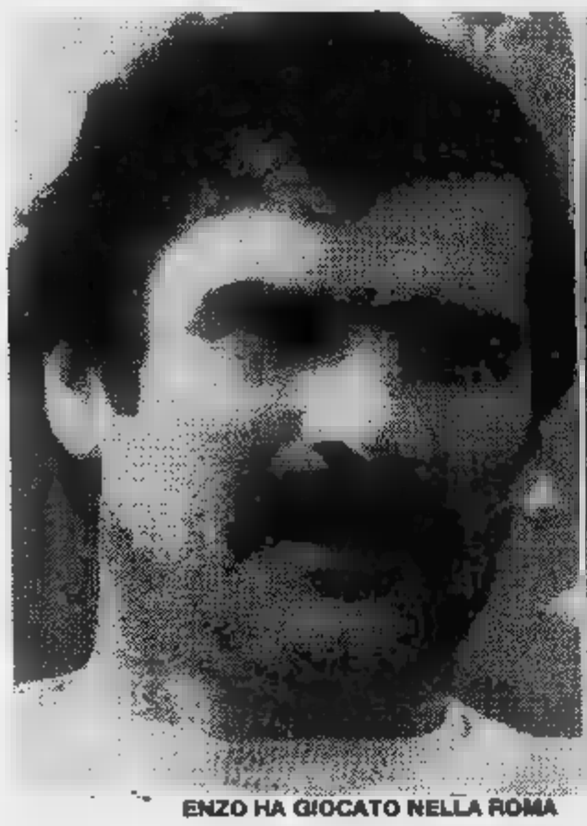

ENZO HA GIOCATO NELLA ROMA

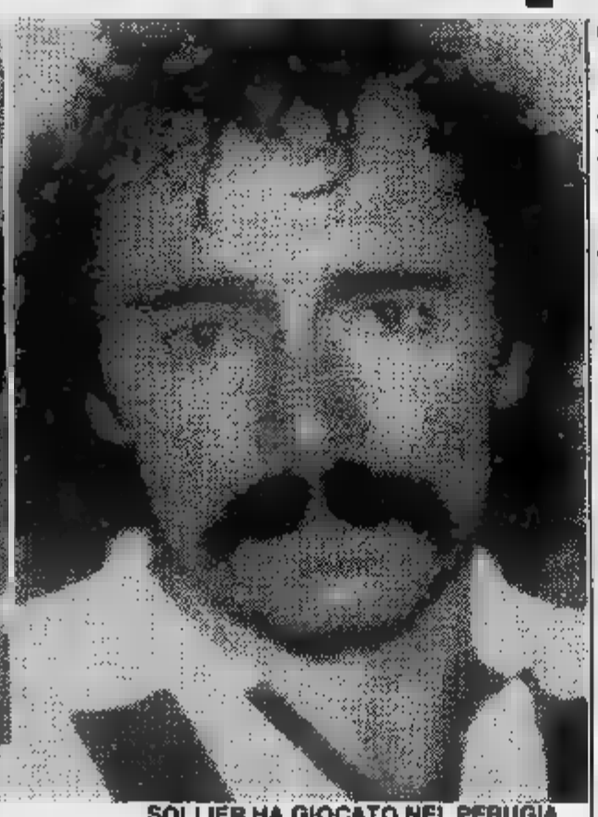

SOLLIER HA GIOCATO NEL PERUGIA

BIELLA — Undici punti in otto partite. C'è anche chi ha fatto meglio. Ciò nonostante è la più brava del girone A dell'Interregionale. E' la Biellese, squadra impostata soprattutto sui giovani, ma due uomini navigati che recitano il loro ruolo di insegnanti: Enzo e Paolo Sollier.

Prima in classifica, tallonata al momento in lunghezza da Acqui e Cairese, la Biellese ha grosse prospettive. Neppure il presidente maschera le ambizioni. Presidente è Ugo Massazza-Gal, arrivato ai vertici dirigenziali appena 50 giorni fa a conclusione di lunga gestione commissariale della società.

«Perché nasconderci? Dire che puntiamo decisamente alla C2 è la sacrosanta verità. La Biellese in questi ultimi anni ha vissuto fin troppo nell'anonimato e, di conseguenza, la ricerca dell'onore del merito, di una promozione diventa d'obbligo. E' vero che la squadra ha perso contro la Pro Vercelli e indubbiamente il proprio valore si è ridimensionato, ma non c'è motivo di dover disperare. E' stato un episodio, nient'altro. In derby può accadere di tutto».

— Presidente, non parliamo del derby, la partita ormai è archiviata. Piuttosto, la Biellese vincerà per distacco oppure dovrà guardare a vista alcune avversarie?

«Ci sarà stare attenti soprattutto alla Pro Vercelli, una squadra dalle mille risorse. E neppure dovrà essere sottovalutato il Pinerolo. L'Ivrea, viceversa, non dovrebbe infastidire. Ha cambiato troppi giocatori e l'amalgama in squadra si perfeziona da una partita all'altra».

— Ha un segreto questa Biellese da C2?

«Più che segreto è miracolo fatto in casa. La squadra è impostata una manciata di giovani del vivaio. Innanzitutto c'è motivo di valorizzarli e poi consentire loro fare esperienza. Con l'apporto Enzo e Sollier, i "senatori", il gioco si illumina. I due non hanno certamente bisogno di presentazioni: i loro trascorsi bastano per capire quanto siano preziosi nelle file bianconere, in funzione anche di un rapporto maestro-allievo, appunto nei confronti dei più giovani che fanno parte della "rosa" titolare».

Ugo Massazza-Gal affiancato un vice, Franco Petrini, che da anni ruota con entusiasmo attorno alla squadra.

è infatti in pieno commissariamento (Petrini ne è stato il garante) che stata data fiducia all'allenatore Silvino Bercellino, l'uomo adatto per costruire tatticamente questa Biellese dalle ambizioni di tornare in alto. Adatto innanzi tutto perché, ancora prima formarsi quale ottimo tecnico, fu eccellente giocatore, bravo professionista.

Bercellino ha la stessa età di Enzo, l'atleta che con quattro gol è il capocannoniere della Biellese.

«Forse ha ragione lui — dice di Enzo —. *Io ho smesso troppo presto di giocare. Qualche altra stagione da protagonista l'avrei potuta fare. Peccato. Adesso non sono più in tempo».*

— Il presidente entusiasta della Biellese. E l'allenatore?

«Non vedo tutto oro. C'è da migliorare sul piano del gioco, cercare di concludere a rete dopo aver portato avanti un'azione corale. E' che in partite sono stati messi segno 11 gol che meglio della Biellese ha fatto solo l'Acqui 12, è vero anche che il maggior numero di reti si è avuto dai calci piazzati. Non è buon segno. A meno che il collettivo finisca per migliorare cammin facendo».

Di questa Biellese il regista Sollier, Enzo fa da punta nelle partite casalinghe mentre fa la «spalla» di Tascheri in trasferta. Il «pacchetto difensivo» è guidato da Capozzucca con Sadocco, anch'egli non più giovanissimo, a fargli da appoggio.

Nell'ambiente bianconero c'è euforia. Durerà? Ugo Massazza-Gal non ci pensa neppure euforico. E intanto sogna ad occhi aperti. Non prima però di aver suonato la carica ai tifosi bianconeri. Questa Biellese ha bisogno anche del loro caldo incitamento.

r. q.

«Vincere il torneo nostro obbiettivo»

Le ambizioni di due che giocarono in serie A

— svelto, lo sguardo vivo. Sembrano due ragazzini. E invece...

Invece sono i «nonni» della squadra protagonista girone A dell'Interregionale. I loro Fabio Enzo e Paolo Sollier.

Sì. quello che giocava Roma. Sollier, quello del Perugia.

— Ma Biella che ci fate?

«Cerchiamo di concludere con onore, con la Biellese, la nostra carriera calciatore. Forse saremo anche altr'anno sui campi. aiuto mantenerci giovani».

Fabio Enzo, 36 anni, di Cavallino sul di Iesolo e Paolo Sollier, piemontese, 34enne, nativo Chiomonte.

— Ricordi?

«Tanti — esclama Enzo —. Passai i momenti migliori con la Roma, nella seconda degli Anni 60. Con i giallorossi giocai complessivamente partite, prima di Cesena in serie B ritornare in A con il Verona stagione 1971-'72. Quindi fui Novara in B anni, per poi trasferirmi al Foggia dove nel 1974-'75 conclusi la carriera professionistica. Quest'anno dovessi andare all'Omegna, in C2, ma non trovammo un accordo economico ed eccomi in forza una Biellese i cui dirigenti sognano fin d'ora vincere il campionato».

Da parte sua Sollier tornato a giocare nella zona (il Biellese) in cui calcisticamente si fatto le ossa. Esordì Cossatese stagione 1969-'70 e fu lui principale artefice promozione degli azzurri in serie C: 1972-'73. Arrivò al Perugia dopo essere passato attraverso la Pro Vercelli ed esordì in serie A il novembre 1975 contro la Fiorentina.

«Nel Perugia — dice — giocai stagioni, quindi passai Rimini in per tre anni consecutivi. Tornai alla Pro Vercelli ed eccomi qui mezzo ai Con la Biellese mi trovo bene. L'importo economico solo simbolico. La squadra e vincere questo campionato potrebbe anche non difficile. Non faccio distinzioni un tempo giocavo in A adesso nell'organico di formazione dilettantistica. Cerco dare un valido contributo alla squadra. Vedo che tutti si danno fare: giocare con tanti giovani è una un piacere».

q. r.

Un «settebello» resta imbattuto

Terza categoria novarese: resistono la Pro Loco Boca, Momo, Briona, Casalbeltrame, Juve Nibbiola, Cutraz e Terraneo

NOVARA — *In Terza categoria domenica scorsa sono cadute ben sette stelle. Cuzzego, Pregliese e Piedimulera (girone «A»), Pella e Arneno («B») Sparta e Casalino («D»); tutte andate incontro alla prima sconfitta stagionale. questa disavventura è costata a parecchie di esse il primato in classifica.*

Sono così rimaste solo in sette «imbattute»: Pro Loco Boca (che è anche l'unica squadra punteggio pieno) Momo (girone «C»), Briona e Casalbeltrame («D») e Juve Nibbiola, Cutraz Terraneo («E»).

Rimanendo in termini statistici c'è da rilevare anche il numero delle squadre a digiuno di vittorie. Erano 12 e domenica sono diventate 11 per la bella impresa dell'Oleggio Castello, vittorioso a spese dell'Armeno dopo un'aspra battaglia conclusa sul 4-3.

L'A.C. Oleggio Castello squadra neonata. Promotore e factotum il trentaduenne Fiorenzo Zonca, allenatore giocatore. Il ruolo di «bomber» appartiene a Brandalese che domenica ha rifilato una tripletta all'imbattuto (ex imbattuto ormai) Armeno.

E veniamo alle note tecniche. Nel girone «A» la contemporanea caduta di Cuzzego e Pregliese ha dato via libera in vetta alla coppia Mergozzo-Crodo. E' stata proprio squadra delle acque minerali a ottenere il punteggio record della giornata: 8-0 al malcapitato Margozz United.

Quattro squadre in testa nel girone «B». Il Pella, infatti, battuto a Casale Corte Cerro, stato raggiunto oltre che dallo stesso Casale, anche dall'Orta dall'Humilitas. Miasinese Agrano sono un solo punto e quindi ancora in lizza come l'Armeno (in ritardo di due lunghezze) malgrado la sconfitta patita a Oleggio Castello.

Continua nel girone «C» il dominio della Pro Loco Boca. Domenica Viroletti e compagni sono andati a conquistare la quarta vittoria (su altrettante gare) a Vaprio.

Nel girone «D» è caduto lo Sparta Vicolungo (2-1, ma il punteggio rispecchia l'andamento della gara visto che il «Vico» avrebbe meritato qualche gol in più). L'undici novarese adesso è secondo a pari punti col Casalbeltrame.

Sempre meglio la Juventus nel girone «E». Come l'omonima squadra torinese, anche quella di Nibbiola predilige il successo pieno domenica grazie ai suoi Boniek Platini (Ubezio Comerio per la cronaca) ha messo sotto il Vignale conquistando il primato in solitudine, un primato che questi juventini di provincia intendono conservare fino all'ultima giornata.

Marcello Sanzo

Tutti i risultati

GIRONE «A»: Crodo-Margozz U. 8-0; Pregliese-Cannobiese 0-2; 2-0; Cannero-Vogogna 3-3; Mergozzo-Cuzzego 2-1; Ornavasso-Piedimulera 3-1.

CLASSIFICA: Crodo e Mergozzo punti 8; Cuzzego e Pregliese 7; Cannobiese, Cannero e Anzola 5; Ornavasso 4; Piedimulera e 3; Margozz Un. 2; Vogogna 1. GIRONE «B»: C.C.-Pella 4-2; Miasinese-Invoriese 3; Feriolo-Ghevio 0-1; Renco-Humilitas 1-2; Orta-Agrano 3-0; Oleggio C.-Armeno 4-3.

CLASSIFICA: Orta, Humilitas, Casale C.C. e Pella punti 7; sinese e Agrano 6; Armeno 5; e 4; Oleggio C. 3; Invoriese e Renco 1.

GIRONE «D»: Maggiorese-Pratese 1-0; Cressese-S. Croce 1-0; Barengo-Pro Loco Comignago 0-1; Momo-Revislate 3-0; Vaprio-Pro Loco 1-2. Ha riposato il Sizzano.

CLASSIFICA: Pro Loco Boca punti 8; Momo e Maggiorese 6; Sizzano, P.L. Comignago e 5; Vaprio e Cressese S. Croce 3; Barengo 2; Revislate 0.

»: Vicolungo-Sparta 2-1; Pro Nibbiese-Recetto 0-0; Briona-Vignale «82» 2-1; Casalgeggio-S. Pietro 2-2; Casalbeltrame-Casalino 1-0. Ha riposato Caltignaga.

CLASSIFICA: Briona punti 8; Sparta 7; Vicolungo 6; Casalino 5; Caltignaga e S. Pietro 4; Casalgeggio e Recetto 3; Vignale «82» 2; Pro Nibbiese 1.

»E»: Garbagna-S. 1-0; Cutraz-Leone S. 0-0; Santandrea's-Torrionese 0-3; Lumellogno-Voluntas 2-5; Juve Nibbiola-Vignale 2-1; Mortara-Terraneo 1-1.

CLASSIFICA: J punti 9; Cutraz 8; Torrionese e Terraneo 7; Voluntas, Garbagna e Lumellogno 6; Leone S. Marco 4; S. Rocco, Vignale e Porta 1;

I MIGLIORI PILOTI DEL MONDO AL
3° INDOOR INTERNAZIONALE

GRAN PREMIO
ACQUA FABIA

TORINO - PALAZZO A VELA
13-14 1982

PROVA
SABATO 13. 21,00

SECONDA
14, 15,00

organizzazione
ESSEDUE TORINO

BIGLIETTI
Prevendita . LA STAMPA Via Roma
Vendita . PALAZZO A VELA Ventimiglia
Informazioni 011 644526

Gentile: «Dobbiamo recuperare il tempo perduto, non faremo fig

Stavolta la vera Nazione

DAL NOSTRO INVIATO SPECIALE

SEGRATE — Che bello tornare indietro di cinque anni. Lo dice Claudio Gentile e bisogna credergli. Torna al '77, quando la Juventus conquistò tutto, campionato e Coppa Uefa e lui, Gentile, giocava a sinistra facendo coppia fissa con un certo Antonello Cuccureddu. Ora, mancando Cabrini, Gentile torna a sinistra, terrà caldo il posto in attesa che Tony si rimetta in sesto e torni a bussare in Nazionale.

«*Quello* — ricorda Gentile — *fu per me l'anno più bello quello dei 51 punti quando la Juventus faceva davvero tremare l'Europa. Fu una stagione importante perché uscimmo fuori da un tremendo duello col Torino e poi sullo slancio tagliammo anche il traguardo continentale*».

Dunque, nessun problema per una «roccia» come Gentile. Destra o sinistra per lui pari sono. L'importante è il punto di riferimento rappresentato dall'avversario. Per ora Claudio non si preoccupa di sapere quale sia, gli prenderà la misura al momento opportuno. «*L'importante* — continua — *sarà recuperare il tempo perso dopo il mondiale, non ripetere la brutta figura rimediata contro la Svizzera. Milano è città esigente come spettacolo calcistico, meglio così, sarà un ulteriore stimolo per ognuno di noi*

Tutti festeggiano Zoff per la 108ª presenza in Nazionale, ma dimenticano che anche Gentile non scherza: gioca puntualmente da sette anni con la maglia azzurra ed avendo 29 non si nasconde la speranza di potere arrivare al prossimo mondiale per chiudere alla grande.

Proprio accennando ai Gentile e a Cabrini, Bearzot ha ammesso che non ci sono problemi in fatto di difensori nel suo piano quadriennale che porterà al prossimo campionato. «*Semmai i guai mi* *a centrocampo dove occorre gente collaudata da tanti campionati, quindi tipi che si possono improvvisare dall'oggi al domani. Il miglior responso anche in questo caso verrà dal campionato*».

Dalla «confessione» di Zoff, invece, è venuto fuori tutto il ritratto di un personaggio che con i suoi silenzi è riuscito a farsi volere bene e che con le sue parate ha sempre dato un'alta dimostrazione di professionalità. Dimostrando anche, e occorreva, che nello sport come nella vita, più che le parole contano i fatti, anche se qualcuno chiacchierando riesce pur sempre a farsi largo nella carriera.

«*In campo gesticolo ed urlo* — ha ammesso Zoff —, *ma a volte per una banalità. Quando riesco a farmi sentire, cerco "arrangiarmi", anche posso sembrare un matto. Eppure dico cose normali: ad esempio, spostati di due metri oppure dammi palla. Non sono un generale*».

Zoff nella sua vita calcistica è stato sottoposto a cento processi «*ma poi faccio la mia sentenza; quando so avere la coscienza a posto mi pongo problemi. Anche perché a certi giudizi dò il valore che meritano, valutando chi mi critica*».

Il portierone della Juventus e della Nazionale ha ricordato che le trasferte nei Paesi americani non gli hanno mai portato fortuna: «*In Messico mangiai rabbia non finire stando in panchina. Valcareggi m'aveva*

«Ci sono risultati decisi in anticipo»

Gravi accuse dell'allenatore Vinicio: «Le grandi squadre sono protette, per le provinciali non esiste giustizia»

Strali violenti partono da Pisa la Commissione Disciplinare della Lega Calcio vede giungere sui suoi tavoli un altro scottante «dossier». Dopo otto giorni silenzio, indetti per protestare contro l'arbitraggio che due domeniche or avrebbe «costretto» la squadra toscana a perdere la partita dell'Olimpico contro la Roma, Vinicio infatti ha riaperto bocca e lo ha fatto nel modo a lui più consueto, cioè con ardore di toni.

«Nessuno protegge le piccole squadre e sempre loro a pagare. Non chiediamo aiuti particolari ma soltanto arbitraggi imparziali che ovviamente devono essere garantiti da direttori gara all'altezza della situazione».

Ma lo sfogo del tecnico brasiliano, che domenica gli spogliatoi al termine della partita con la Juventus aveva ripiegato su un prudente silenzio («Meglio che non parli, i ritrimenti mi squalificano per due mesi»), non è finito. «Tutti chiedono spettacolo e il Pisa è una squadra in grado di offrirlo, ma poi si visto danneggiato e mortificato una serie di valutazioni assolutamente fuori luogo».

Roma e Torino, due partite che, secondo Vinicio, si sono concluse con sconfitte profondamente ingiuste: «Non avevamo alcuna responsabilità, semplicemente hanno voluto farcele perdere».

CLAMOROSE ACCUSE AGLI ARBITRI DELL'ALLENATORE DEL PISA, VINICIO

«Under» contro i soli

PRAGA — Dopo il brillante esordio con la Romania, la Nazionale italiana «Under 21» torna in campo oggi a Praga contro la Cecoslovacchia nella seconda partita del girone eliminatorio del campionato europeo di categoria. Una partita piena incognite, in quanto è la prima volta che le squadre giovanili dei due Paesi si affrontano nella loro storia.

Anche in questa formazione non mancano le polemiche. Vicini ha scelto l'ascolano Monelli al posto dello juventino Galderisi ed il piccolo attaccante di Trapattoni si è arrabbiato. Ma il tecnico azzurro da sempre punta su chi gioca abitualmente nella propria squadra e Galderisi invece fa tanta panchina.

Per il resto i due «fuoriquota» saranno ancora Galli e Casale, mentre Evani resterà in panchina a vantaggio dell'interista Ferri. Questa comunque la formazione azzurra: Galli; Galia, Ferri; Battistini, Bonetti, Caricola; Mauro, Casale, Monelli, Vailgi, Mariani.

De Chiesa ha rinunciato ai

Il campione di Saluzzo non è passato professionista rimane numero uno azzurro negli slalom di C

SALUZZO — *Sarà il recente matrimonio, sarà l'aria di Ponte Legno, dove vive con la bionda moglie maestra di sci, Paolo De Chiesa appare in questi tempi in forma smagliante pronto a dare l'attacco nella prossima Coppa del mondo che lo vede al settimo posto assoluto per lo slalom.* «Sì, — *dice lo sciatore azzurro* — mi sento veramente bene: gli allenamenti con la squadra hanno avuto un buon esito e penso che potrò fare buone cose».

Si è molto parlato, nella scorsa stagione, di un probabile passaggio al professionismo invece poi non se n'è fatto nulla, come mai?

«Quello che io e Gros volevamo fare ben capire che, come atleti, non siamo certamente "ricchi": la Federazione passa stipendi che non sono da favola, come si crede, e gli sponsor si sono spesso e volentieri tirati indietro rispetto agli anni della "valanga". Così avevamo deciso, viste queste premesse, di darci al professionismo, invece poi non l'ho fatto per molti motivi, personali e oggettivi».

— *Quali?*

«Soprattutto perché i tempi del professionismo, da noi, sono maturi. Quando dico "da noi" intendo non solo l'Italia ma tutto il circuito europeo per cui, per poter vivere come professionista, devi per forza andartene in America e starci almeno tre mesi all'anno. E di questo, credimi, proprio ne ho nessuna voglia, soprattutto ora a qualche mese matrimonio».

— *De Chiesa un atleta puro, dunque. Questo significa pace fatta con la federazione?*

«Non tanto un discorso Federazione oppure no. E' una mia scelta precisa che, del resto, la passionaccia di sempre: correre, gareggiare e vincere quando è possibile. Per il professionismo c'è tempo, non escludo questa possibilità. Vedrò».

CHIESA, DELLA «VALANGA AZZURRA», E' ANCORA TRA I PRIMI SLALOMISTI DEL MONDO

— *Lo scorso anno c'è stata la polemica con gli sci: usavi, come sempre, i Fischer ma volevi farti fotografare con questo materiale, perché?*

«Molto semplicemente perché Fischer non ha voluto sponsorizzarmi. Così mi limitato a uso puro e semplice degli sci senza fare della pubblicità gratuita a questa marca. Nella prossima stagione correrò in con i Rossignol, che è come dire la Ferrari dello sci, avuto qualche incertezza, qualche timore all'inizio per questo cambio di materiale ma devo dire che sono subito trovato benissimo ho fatto l'abitudine agli sci che ho provato Stelvio al Tonale, negli allenamenti squadra».

— *Per gli allenamenti, da tempo, tu segui un programma per conto tuo, ti prepari cioè individualmente: può essere una ricetta per tutta la squadra?*

«Sono tre anni che mi alleno da solo, Certo, tutti potessero svolgere un programma di lavoro individuale preparazione sarebbe l'optimum ma, purtroppo, la cosa è molto costosa. Comunque la Federazione sta già muovendo questo senso creando dei piccoli gruppi omogenei per la preparazione penso che questo fatto darà senz'altro dei buoni risultati».

— *Parliamo dunque dei risultati. Bruno Nöckler, purt Gros si sono r nostro portab tu tra i «sop langa...*

«Io non vo Certamente, saranno diffi abbiamo una cose. Certo, c' ancora matu equilibrio».

— *E per lo sl*

«Ci sono del come Edalini po, oppure Ma ora molto lav subito, il sicur

— *Abbiamo grande vuoto ckler...*

«Di Pegora to agli anni gare, io nato, così co questi improv

— *Torniamo saluzzese «do più belli della*

«I tre terz Mondo (a Ma Garmisch) e i diali».

— *E per la p*

«Ce la met pre: comince mio (il 27 nov della mia nuc bene».

uracce»

ale»

fatto esordire in Nazionale nel '68 per un infortunio ■ Albertosi ■ ▬ quella Nazionale vinsi il titolo europeo. Poi l'anonimato della panchina in Messico, quindi l'avventura in Germania, dove io personalmente ▬ la cavai bene. Poi il processo ▬ Argentina che io, ripeto, non ho mai accettato».

A questo punto gli hanno fatto osservare che varrebbe la pena di insistere sino al prossimo mondiale, specialmente se si dovesse giocare in Brasile. Sarebbe l'occasione per ▬ rivincita contro le trasferte sudamericane: «Non facevo programmi quando avevo 25 anni — ha ribadito Zoff —, immaginarsi se posso farli a 40; no, accetto ■ vita come viene, ▬ soddisfatto, per quello che ho dato e ricevuto. Giocare è bello».

Intanto Tardelli ■ Graziani hanno superato l'ultimo collaudo. Sul campetto della Snam, piuttosto pesante, i due si sono mossi bene: pertanto sabato ▬ tro i cechi (attesi per oggi pomeriggio) giocheranno Zoff, Bergomi, Gentile, Oriali, Collovati, Scirea, Conti, Tardelli, Rossi, Antognoni, Graziani. Ieri i gol li hanno fatti soprattutto Causio ed Altobelli con una doppietta a testa grazie al movimento di Dossena, ■ cross di Gentile ma anche alla... crisi che ha colpito nella ripresa i dilettanti della Snam non certo abituati a simili avversari.

Giorgio Gandolfi

E' stata proprio una «corrida» ma è durata solo dodici minuti

Gibilisco ■ è confermato campione d'Europa battendo per k.o. Garcia - «Sono tornato più forte di prima»

«El choque de trenes», lo scontro fra treni, ha detto male al «diretto» proveniente dalla Spagna, che ■ finito fuori dai binari al quarto round. Il treno rapido Giuseppe Gibilisco, in ▬ breve, violentissima battaglia sul ring di Sassari, ha continuato irresistibile ■ ▬ corsa. Il piccolo pugile siciliano ■ ■ confermato campione d'Europa nel modo più perentorio possibile, con un k.o. feroce, crudele, che non ha lasciato scampo al pur validissimo Garcia.

Si era detto che il match di Sassari sarebbe stato una corrida senza pietà. Una promessa ampiamente mantenuta, perché i dodici minuti scarsi di lotta sono stati un'intensissima battaglia, dai toni agonistici altissimi, che ha visto rompersi un emozionante equilibrio soltanto negli ultimi due minuti.

Gibilisco, non troppo sicuro della sua tenuta alla distanza, aveva incominciato alla grande, mettendo subito in soggezione l'avversario ▬ una serie di attacchi impetuosi, conclusi da un gran destro nettamente accusato da Garcia. Ma lo spagnolo, giovane, integro, orgoglioso ▬ tutti della sua razza, aveva superato presto l'iniziale sbandamento ed ▬ incominciato a rispondere con ■ stessa moneta al campione d'Europa. Una battaglia in cui la scherma pugilistica ▬ stata rimandata in cantina, erano due uomini piantati saldamente sulle gambe a centro ring a scambiarsi randellate terribili.

Quando sembrava che Gibilisco fosse riuscito a chiudere l'avversario alle corde ■ fosse pronto ■ piazzare la scarica risolutiva, questo spagnolo dalle sette vite risorgeva improvvisamente attingendo risorse incredibili dal ▬ fisico e dal ▬ coraggio e ribaltava la situazione, minacciando a sua volta il campione d'Europa, costretto ■ far appello ■ tutto ■ suo temperamento.

La svolta decisiva dell'incontro si è avuta all'inizio della quarta ripresa. Sul finire del round precedente Garcia ▬ subito ▬ leggera ferita all'arcata sopracciliare sinistra, sulla quale Gibilisco si è logicamente accanito. Dopo i primi scambi del quarto round l'arbitro Dakin ha richiesto l'intervento del medico di servizio prof. Scarpa il quale, constatando che la ferita era abbastanza lontana dall'occhio ■ quindi ▬ pericolosa, ha autorizzato la ripresa del match.

Garcia, comunque, temendo una sconfitta per ferita, ha commesso un errore fatale, quello di rialzare la guardia, per meglio proteggersi il volto. Un peccato di inesperienza che gli è costato caro, in quanto Gibilisco ha immediatamente cambiato bersaglio ed i suoi micidiali sinistri si sono concentrati sul corpo del rivale. Garcia ha barcollato per ▬ montante al fegato, si è irrimediabilmente inginocchiato al tappeto per il secondo colpo, sempre sullo stesso bersaglio.

Lo spagnolo ha disperatamente tentato ■ rimettersi in piedi, ▬ i pugni al fegato tagliano letteralmente le gambe. Mentre il coraggiosissimo Garcia si affloscia ▬ mente al tappeto, l'arbitro Dakin ha proclamato l'inevitabile k.o.

«Picchia come un assassino — ha detto Gibilisco alla tv subito dopo il verdetto — ma io picchio più di lui ed ho dimostrato di essere tornato più forte di prima».

Gianni Pignata

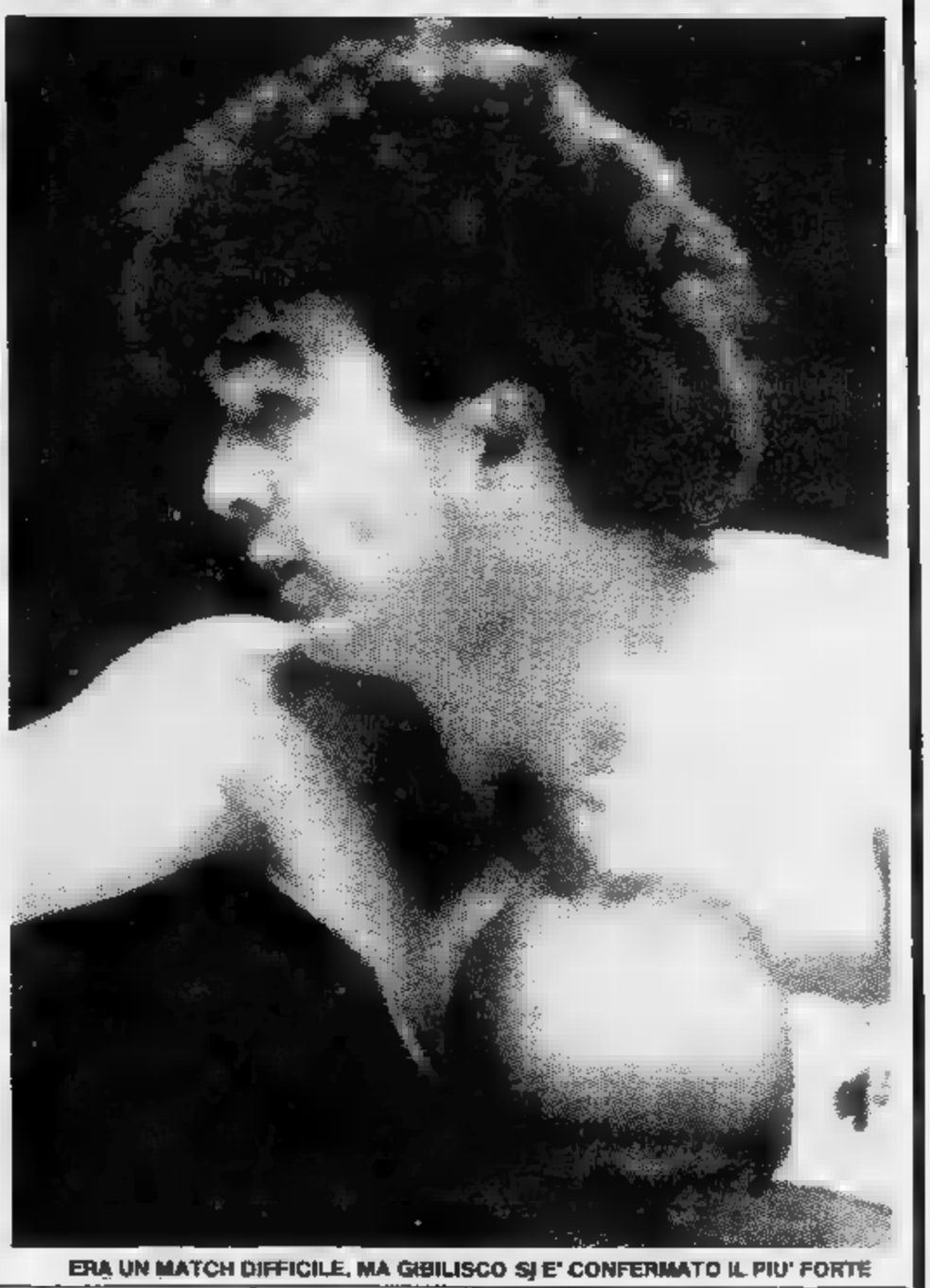

ERA UN MATCH DIFFICILE, MA GIBILISCO SI E' CONFERMATO IL PIU' FORTE

soldi

oppa del Mondo

roppo, è scomparso, Thoeni e tirati: ■ fare risultati, a fare il ndiera azzurra resti soltanto ravvissuti» della mitica va-

glio essere ▬ portabandiera, per il gigante, le ▬ per noi cili perché, al momento, non punta che possa fare grandi è Giorgi ma, secondo me, deve are e trovare un ▬ giusto

alom chi vedi oltre a te?
giovani che promettono bene: che è arrivato nel primo grupilly, Tonazzi, Grigis, ma c'è anoro da fare e non vedo, almeno ■ vincente».
parlato di Nöckler: ▬ *lui un l'hanno lasciato Pegorari, Pi-*

i ho un ricordo splendido legadella valanga: lui ▬ alla fine agli inizi. Un grande appassionhe Pickler. ■ difficile colmare visi, tragici vuoti».
■ ■ *Paolo De Chiesa,* ■ *anni, c»: quali sono stati i momenti scorsa stagione per te?*
posti ottenuti ■ Coppa del donna ■ Campiglio, Kitzbühel, quarto posto assoluto ai mon-

rossima stagione?
però davvero tutta, come semrò ▬ una prima gara a Bormbre) praticamente sulle nevi ▬ casa. Speriamo che mi porti

Alberto ▬

Due genovesi su una piccola «127» in un rally tropicale di 5000 km

Non solo hanno terminato la massacrante gara, ▬ si sono piazzati settimi su 64 equipaggi alla partenza

GENOVA — Riusciranno i nostri eroi, Alessandro Molino e Nicola Albanese — si diceva alla vigilia — ■ arrivare in fondo ai quasi cinquemila chilometri del rally africano del Bandama, in Costa d'Avorio, ■ con una «127 Fiat gruppo 2», di quelle che usiamo giornalmente da ▬ ■ ufficio e viceversa?

La risposta è stata un sonante sì. Non solo i due genovesi hanno terminato la gara, ma si ▬ piazzati al settimo posto in una gara infernale: 64 partiti, arrivati al traguardo di Abidjan solo in sette. L'auto ■ stata preparata da Albanese: un «assetto tropicale» che ha resistito laddove auto di «marche» ▬ ▬ assistenza tecnica sono state costrette al ritiro. Momento magico della «127» e ■ suo equipaggio africano. Ne parliamo con il preparatore, Nicola Albanese.

— Un miracolo?

«*Direi piuttosto il risultato di* ▬ *meticolosa preparazione* ■ ▬ *bravura al volante di Alessandro Molino. In tutto* ■ *rally — e questa è anche fortuna, ammettiamolo — abbiamo cambiato* ▬ *solo due ammortizzatori e quattro candele,* ■ *abbiamo messo un chilo di olio.* ■ ■ ▬ *cento* ▬ *"miracolo" lo ha fornito la vettura*».

— In un'intervista a «l'Equipe», Walter Rohrl, il vincitore, vi ha largamente elogiato.

«*Ne siamo orgogliosi. Questo riconoscimento si inquadra nelle accoglienze che abbiamo avuto in Costa d'Avorio. Ad Abidjan, più di venti minuti* ■ *applausi. Tutti volevano vedere la nostra "127", abbiamo dovuto aiutare il cofano e aprire* ■ *portiere, centinaia di volte*».

— Rally durissimo, ▬ si è detto?

«*Massacrante. Basta vedere la selezione delle macchine* ■ *gara, che* ■ *stata spietata. E' stato tutto* ▬ *susseguirsi di buche, di tornanti,* ■ *pozze d'acqua. Continue le difficoltà per le auto che, sbandando, si ponevano di traverso. Ci siamo impantanati a pochi chilometri dall'arrivo, ma ne siamo usciti, nonostante la ter-* ▬ *marcia fosse andata in tilt. E nonostante la parte finale ci abbia riservato un tremendo temporale*».

— Siete riusciti dove hanno fallito rallysti ▬ Michèle Mouton e Mikkola.

«*Ripeto: lo dobbiamo in gran parte alla resa di questa "127" che ora conserviamo come* ▬ *trofeo. Non credevamo possibile che questa macchina, di* ▬ *litro di cilindrata, potesse raggiungere un simile piazzamento. Ma, lasciando da parte la modestia, noi abbiamo fatto la nostra parte, superando rischi che forse nessun altro rally propone*».

— Prossimo rally?

«*Il Parigi-Dacca, oltre novemila chilometri, con l'attraversamento del deserto. Correremo* ▬ *un "fuoristrada"*».

Guido Coppini

▬ ■ AL VOLANTE ■ NICOLA ▬ ▬ IL RALLY DEL ▬

ECONOMICI

19 Vendita alloggi

[redacted] 1 531.003 libero via Michele Coppino 2 camere cucinotta 2 balconi 3° piano termoascensore [redacted] milioni, dilazionabili

EUROCASE L. 548 748 [redacted] via Francesco Baracca camera tinello cucinino [redacted] milioni, dilazioni

EUROCASE U [redacted] Montecucco 1[redacted] mq salone 2 camere cucina 2 servizi [redacted] auto piano [redacted] casa 10 [redacted] signorile ottimo [redacted] mutuo e [redacted].

EUROEDILE vende v. Lessona alloggio com[redacted] 3 ca[redacted] cucinotta bagno [redacted] no ascensore a L. 37 milioni. Tel 746.096

EXPOCASE A Crocetta libero signorile saloncino 2 camere cucina doppi servizi doppi ingressi costruzione 1970 portineria mq 140 L. 190 milioni Tel. 506.208 - 504.263 - 506.458

EXPOCASE B collina strada Mongreno libero salone 3 camere cucina biservizi box auto giardino privato terrazzo. Tel. [redacted]

EXPOCASE B Crocetta libero prestigioso attico mq 250 con terrazzo mq 100 portineria box per 2 auto tel. 506.208

EXPOCASE C liberi corso Rosselli in casa signorile alloggi di mq 80 e mq 115 a L. 71 milioni e L. 108 milioni tel 504 263

EXPOCASE corso Trapani libero [redacted] tinello cucinino servizi ingresso cantina mq. 45 affare L. 33 milioni tel. 506.458.

EXPOCASE D libero via Nizza salone 3 camere cucina abitabile servizi ingresso cantina mq 140 L. 132 milioni tel 504.263

EXPOCASE libero corso Palermo 2 camere cucina abitabile servizi ingresso casa d'epoca L. 41 milioni tel. 506.208 504.263

EXPOCASE libero via S. Giulia completamente ristrutturato 2 camere cucina servizi ingresso L. 52 milioni tel. 504 263 506.458.

EXPOCASE liberi via Mazzini casa ristrutturata da 1 e 3 camere cucina servizi termo ascensore da L. 33 milioni. Tel. 506 208

FAILLA & BERTINETTO libero Madonna di Campagna, 2 camere tinello cucinino bagno, spazioso 60 milioni Tel 741.2874.

FAILLA & BERTINETTO 741.2874, miniattico libero (mq 45 più terrazzo), Madonna di Campagna, camera tinello cucinino bagno termo ascensore. 39 milioni.

FAILLA & BERTINETTO 741.2874, attico recente, corso Brunelleschi, 2 camere tinello cucinino bagno terrazzo, 44 milioni

FAILLA & BERTINETTO 741.2874, libero in zona verde e tranquilla in fondo a [redacted] Moncalieri in palazzina, 3 camere cucina bagno terrazzo box, 119 milioni

FAILLA & BERTINETTO 741.2874, libero Borgaretto, recente spazioso, 2 camere tinello cucinino bagno 2 balconi 55 milioni.

FAILLA & BERTINETTO 741.2874, libero recente, zona Moncalieri-Nichelino, camera tinello cucinino bagno, [redacted] milioni 500 mila.

FINCI libero corso Salvemini, recente salone, 3 camere, cucina, doppi servizi, affare L. 115 milioni, volendo box. Tel 505.691

FINCI libero Mirafiori Sud, recente: 2 [redacted]re, tinello, cucinino bagno. L. 65 milioni, permuta alloggio occupato. Tel 505.691.

FINCI [redacted] Lingotto adiacente via Passo [redacted] spazioso 2 [redacted] tinello cucinino [redacted] Tel 505.691 - 503.318

FISIM [redacted] libero pressi piazza Carlo Felice signorile piano alto prestigioso appartamento soggiorno tre camere [redacted] biservizi mutuo [redacted] Tel. 595.273 - 585.902

FISIM libero pressi corso B. Telesio ampio luminoso due camere tinello cucinino servizi 63 milioni 500 mila. Telefonare 591 980.

FISIM libero pressi via Ventimiglia ampio luminoso due camere tinello cucinino servizi. Mutuo, permute. Telefonare 501.970.

FISIM [redacted] Statuto prestigioso [redacted] salone tre camere [redacted]. Mutuo, permute. Telefonare 585.902 - 591.980.

FISIM libero piazza [redacted] in [redacted] d'epoca ristrutturato tre camere cuc[redacted]. Telefonare 599.897

FISIM libero Crocetta (via Torricelli) in stabile d'epoca 4 camere cucina servizi mutuo permute Telefonare 581 759 - 591 980

FISIM libero [redacted] Sebastopoli piano alto luminoso due [redacted] tinello cucinino servizi mutuo permute. Telefonare 585 902

FISIM libero centralissimo pressi via XX Settembre due camere cucina servizi 45 milioni dilazionabili Telefonare 501 970

FISIM libero pressi [redacted] Cialdini luminoso due camere [redacted] servizi, 55 milioni dilazionabili Telefonare 585.902 - 581.759.

FISIM libero pressi via Madama Cristina minialloggio ristrutturato camera cucina servizi, [redacted] milioni mutuo Telefonare 591 980.

FISIM [redacted] corso Novara spazioso rimesso a nuovo tre camere [redacted] servizi 45 milioni dilazioni Telefonare 599 [redacted]

FISIM libero pressi corso Cairoli [redacted] stabile d'epoca salone tre camere cucina biservizi mutuo permute Telefonare 595.273.

[redacted] occupato pressi [redacted] Racconigi ampio [redacted] camere cucina servizi 42 milioni dilazionabili. Telefonare [redacted] - 591.[redacted]

[redacted]

[redacted] Toscana [redacted] (via Borgaro) ingresso camera cucina servizio interno da [redacted] milioni 500 mila Stessa casa: 2-3 [redacted] cucina da 23 milioni. Box da 14 milioni posti auto da [redacted] milioni 700 mila. Dilazioni, visite [redacted] 16 [redacted] 18.[redacted] escluso sabato [redacted] immobili [redacted] 359

FRAZIONIAMO stabile zona c[redacted] di 1/2/3/4 vani anche con servizi da L. 4 milioni 800 mila Contar 519.017.

GABETTI 5767 vende libero adiacente via Tolmino corso [redacted] piano [redacted] ingresso 2 camere cucina bagno cantina mutuo

GABETTI 5767 vende libero Vanchiglia via Santa Giulia camera cucinotta servizio ristrutturato 33 500 000 dilazionabili.

GABETTI 5767 vende Montarosa via Paganini recente camera tinello [redacted] bagno spaziosissimo 39 milioni dilazionabili

GABETTI 5767 vende adiacente piazza [redacted] n.ni corso Francia spazioso 2 [redacted] cucina bagno 26.800.000 dilazionabili

GABETTI 5767 vende libero adiacente [redacted] Sommeiller via San Secondo due camere tinello cucinino bagno cantina mutuo

GABETTI 5767 vende libero via Trecate adia[redacted] corso Peschiera costruzione d'epoca salone 4 camere cucina 2 bagni

GABETTI 5767 [redacted] Sassi lungo fiume via Agudio in palazzina saloncino 2 camere cucina doppi servizi cantina [redacted]

GABETTI 5[redacted] vende adiacente Parco Rignon corso Orbassano recenti spaziosi 1-2 camere tinello cucinino bagno mutuo.

GABETTI 5767 vende libero adiacente via Paolo Gaidano via Corti recente saloncino 2 camere tinello cucinino box mutuo

[redacted] 5767 vende libero via Gioberti in stabile d'epoca saloncino [redacted] camere tinello cucinino ingresso bagno mutuo

GABETTI 5767 vende centrale corso Palestro via Juvarra stabile d'epoca termo [redacted]sore 6 camere ingresso servizi mutuo

GABETTI 5767 [redacted] libero Mirafiori via Barbera al 4° piano camere tinello cucinino ba[redacted] cantina 57 milioni dilazionabili

GABETTI 5767 vende Borgo Vittoria via Giachino camera [redacted]cina bagno ingresso cantina termo ascensore 25 milioni 500 mila.

GABETTI 5767 vende libero via Servais recente salone 3 camere cucina office doppi servizi e 2 ingressi terrazzo mutuo.

GABETTI 5767 vende [redacted] Cumea [redacted] Lanza 2° piano ingresso 4 camere cameretta cucina 2 bagni cantina posto auto mutuo

INVITO

RIGOLI
1962-1982

Abbiamo compiuto 20 anni, il negozio è stato rinnovato per accogliervi meglio. Festeggiamo insieme l'avvenimento [redacted] mostra di gioielli disegnati e firmati da Roberto Rigoli.

Inaugurazione venerdì 12 novembre ore 18

GABETTI [redacted] libero panoramico corso Turati angolo [redacted] Sommeiller 6° piano 3 camere cucina doppi servizi cantina.

GABETTI 5767 vende via San Secondo in solida costruzione 2 camere [redacted] bagno 35 milioni 500 mila dilazionabili

GABETTI 5767 vende [redacted] via [redacted] golo corso [redacted] 6° piano recente 2 camere cucina ingresso bagno cantina.

GABETTI 5767 vende libero Crocetta via Torricelli ingresso c[redacted] cucina bagno cantina adatto anche uso ufficio

GABETTI 5767 vende libero San Paolo [redacted] San Bernardino camer[redacted] cucina con mono[redacted] bagno 45 milioni dilazionabili

GABETTI 5767 [redacted] libero zona Parella p. Risorgimento ascensore e riscaldam[redacted] saloncino camera cucina bagno mutuo.

GABETTI 5767 vende adiacente [redacted] Montegrappa [redacted] Pacchiotti 3 camere [redacted] ba[redacted] luminoso 54.800.000 dilazionabili.

GABETTI 5767 vende libero [redacted] Nizza [redacted] cente piazza Bengasi recente, piano alto: camera tinello cucinino bagno. Mutuo.

GABETTI 5767 vende libero zona Parella piazza Risorgimento con ascensore r[redacted]mento saloncino camera cucina bagno mutuo.

GABETTI 5767 vende zona San Paolo via Mompellato al 1° piano 2 camere cucina bagno cantina [redacted] milioni dilazionabili.

GABETTI 5767 [redacted] zona Monterosa via Paganini camera tinello cucinino bagno [redacted] 75 costruzione recente 3[redacted] milioni.

GABETTI 5767 vende Grugliasco centrale via Olevano alto termo [redacted] tinello cucinino bagno cantina [redacted] mutuo

GABETTI 5767 vende libero [redacted] Borgosesia fronte Tesoriera camera [redacted]na bagno cantina termo ascensore 49 milioni 200 mila.

GABETTI 5767 [redacted] Cosenza [redacted] recente camera t[redacted] cucinino bagno terrazzo 43 milioni dilazionabili

GABETTI [redacted] vende adiacente [redacted] Ventimiglia via Cortemilia 4° piano termo ascensore 2 camere tinello cucinino bagno.

GABETTI 5767 [redacted] libero adiacente corso Agnelli via Paolo Sarpi piano [redacted] camera [redacted] cucinino bagno mutuo

[redacted] vende [redacted] Mirafiori via Pisacane 2 camere cucina ingresso bagno cantina 57 milioni dilazionabili

GABETTI 5767 vende [redacted] via Juvarra [redacted] d'epoca [redacted] ascensore 7 [redacted] ingresso 2 servizi con mutuo.

GABETTI [redacted] libero San Paolo via San Bernardino camera [redacted] cucinino bagno termo centrale 45 milioni

[redacted] vende libero Vanchiglia via Buniva monolocale con soppalco servizio con doccia ammobiliato 19 milioni 500 mila

GABETTI 5767 vende Borgo Vittoria via Giachino camera cucina ingresso cantina bagno termo ascensore 25 milioni 500 mila.

GASSINO libero nuovo in palazzina 2 [redacted]re tinello cucinino servizi ripostigli box auto 65 milioni Telefonare 740.270

[redacted] Tonnese appartamento [redacted] 2 camere cucina servizi prezzo vantaggioso. Telefonare Grimaldi 911.3666

G.E.A. vende corso Vinzaglio libero mansardato 2 vani servizi Tel. 519.939 - 541.464

G.E.A.
vende libero [redacted] Mercadante [redacted] camera tinello cucinino bagno tel. 519 939 541 464

GEDIM adiacenze [redacted] Cesare in stabile recente dotato di [redacted] e portineria vendiamo appartamenti anche liberi 1-2-3 [redacted]re [redacted] cucinino, mutui fondiari prestiti agevolati Telefonare 517.[redacted]

GEDIM [redacted] c. G. Cesare in stabile recente [redacted] ascensore e riscaldamento, [redacted] appartamenti anche liberi diverse metrature. Minimo contante 15 milioni più mutuo e dilazioni senza interessi. Tel 517.566

[redacted] corso Traiano signorili [redacted] 2-3 [redacted] tinello cucinino bagno in stabile recente [redacted] doppi [redacted] e portineria, minimo contanti 20 milioni mutuo prestito [redacted] Telefonare 517.566.

GEDIM liberi, prima cintura di Torino, pronta consegna, appartamenti diverse metrature nello stesso stabile. Tel. 517.566.

GEDIM libero zona Molinette in stabile signorile ottimo appartamento composto da 3 camere tinello cucinino bagno. Telefonare 517.566.

GEDIM libero via Vigliani splendido appartamento ristrutturato 2 camere cucina bagno vero affare 52 milioni. [redacted]lefonare 517.566

[redacted] libero Italia '61 panoramicissimo soggiorno 2 camere tinello cucinino bagno ingresso. Prezzo interessante T. 517.566

[redacted] libero Val San Martino, prestigioso appartamento in villa, 165 mq, più mansarda mq 90 giardino, box doppio. Tel. 517.566.

GEDIM libero, strada Santa Brigida, salone, 2 camere, cucina arredata, doppi servizi, posto auto coperto. Informazioni al 517 566.

GEDIM via C[redacted] in stabile recente spaziosi appartamenti anche liberi 1-2-3 camere tinello cucinino bagno minimo contanti 20 milioni, mutuo fondiario-prestito fino a 5 anni al 10% a scalare. Telefonare 517.566

GEDIM via Cigna in stabile recente vendiamo appartamenti anche liberi di 1-2-3 camere, tinello, cucinino, bagno. Minimo contante 15 milioni più mutuo e finanziamenti a 2 anni senza interessi. Tel. 517.566

GEDIM via Principessa Clotilde spazioso appartamento composto da 2 camere cameretta cucina bagno prezzo affare. Telefonare 517.566.

[redacted] libero [redacted] Giachino luminoso 1° piano angolare, abitazione-ufficio, 3 camere, cucina, bagno. L. 75 milioni. Telefonare 599.131.

GERMANI [redacted] piazza M. Teresa appartamento da ristrutturare in stabile d'epoca signorile mq 160 di cui 50 occupati più mq 60 mansarda libera. Telefonare 599.131.

GERMANI liberi via Cavour signorili stessa casa abitazioni e uffici mq 50, 100, 130 collegabili a magazzini mq 50, 100, 160. Boxes. Telefonare 599 131.

[redacted]NI REALI
[redacted] prestigioso appartamento salone 4 camere studio cucina servizi cantina 140 milioni. Grimaldi 518.012 sabato aperto

G.R. L'immobiliare [redacted] Belgio adiacente, alloggi in condominio decoroso con riscaldamento cucinino tinello camera servizi cantina soffitta [redacted] lire 17 a lire 25 milioni. Telefonare 320.524.

G.R. L'immobiliare Moncalieri (borgo S. Pietro) alloggio libero cucinino tinello 2 camere servizi cantina. Telefonare 320.524

G.R. L'immobiliare, corso Salvemini angolo via Romita appartamento signorile libero, [redacted]lone cucina 3 camere doppi servizi 2 ingressi 2 box auto cantina ampio giardino condominiale Telefonare 320.524.

G.R. L'immobiliare, corso Unione Sovietica, angolo via Pola, alloggio libero ingresso cucinino tinello 2 camere servizi e cantina 3° piano con [redacted] Telefonare 320.524

G.R. L'immobiliare, corso Agnelli alloggio libero completamente ristrutturato. cucina 2 camere bagno cantina. Telefonare 320.524

G.R. L'immobiliare Nichelino alloggio [redacted] composto di cucinino tinello 2 camere servizi cantina garage. Telefonare 320 524.

GRIMALDI Crocetta appartamenti liberi varie metrature signorili stessa casa anche uso ufficio [redacted] Tel 329 9007.

[redacted]DI libero M[redacted] [redacted] alto [redacted] camera tinello cucinino servizi volendo [redacted]. Tutti i comforts. Telefonare 329.9007.

GRIMALDI libero frazione Fornaci via Donizetti in costruzione recente 2 [redacted] soggiorno cucina [redacted]. Telefonare 329.9007.

[redacted] via Borgomasino, camera, tinello cucinino servizi [redacted] Telefonare 797.120 (sabato aperto).

GRIMALDI via Asiago libero 2° piano camera tinello cucinino servizi cantina minimo anticipo ampie dilazioni [redacted]

[redacted] Leumann vendiamo [redacted] camere cucine ingresso bagno, 18 milioni [redacted] 533.322

GRUGLIASCO
libera palazzina di 10 vani su 2 piani ampio locale seminterrato box 2 auto giardino. Grimaldi 518.012 sabato aperto.

GRUGLIASCO
libera palazzina [redacted] vani [redacted] 2 piani ampio locale seminterrato box 2 auto giardino Telefonare 518.012 Grimaldi sabato aperto.

[redacted] Papa Giovanni casetta ottimamente [redacted] bifamigliare adatta attività commerciale magazzini con accesso carraio Terreno Telefonare 503 200.

GRUGLIASCO via [redacted] angolo Gramsci piano terzo camera tinello cucinino servizi [redacted] 45 milioni. Austa 596.607 - 597.774.

GRUGLIASCO via Galimberti libero 2 camere tinello cucinino servizi tutti i comfort. [redacted] milioni dilazionabili. [redacted] 396.766 - 389.183.

IACOMINO tel. 595.234 Vinovo, [redacted]mo, [redacted] abitato, in palazzina: salone, 2 ca[redacted] cucina, biservizi, mansarda, garage

IACOMINO tel. 595.234 [redacted] a Vigone [redacted]struzione 75 in palazzina: saloncino, 2 camere, cucina, servizi, cantina, box, [redacted].

[redacted] tel. 595 234 S. Rita costruzione 73, signorile, piano 3°, mq 95, 2 camere, tinello con cucinino, servizi, cantina.

IACOMINO tel [redacted] complesso Andromeda, signorile, mq 95, commerciali, 2 camere, cucina, servizi, cantina Mutuo 6%.

[redacted] tel. [redacted] Parella, [redacted] in blocco, 3 alloggi, 2 mansarde con abitabilità, servizi, cantine, cortile, mq 90

IACOMINO tel. 595.234 Vinovo libero bellissimo 2 camere salone cucina 2 servizi mansarda [redacted] doppia cantina giardino.

[redacted] tel. 595.234 complesso Vibers li[redacted] bellissimo 2 ca[redacted] servizio [redacted] 3° mutuo S. Paolo, 6%.

IACOMINO tel 595.234 libero corso [redacted]stopoli in complesso recente 2 camere tinello [redacted] cucinino e servizi, piano 3°.

[redacted] tel. 595.234 Pozzo Strada [redacted] liberi [redacted] tinello con cucinino e [redacted]vizi, mutuo dilazini.

IACOMINO tel. 595.234 Borgata Parella [redacted] sette in blocco [redacted] appartamenti 2 mansarde [redacted] abitabilità. Servizi e giardino.

IFIM
attico libero stabile prestigioso composto di soggiorno tinello cucinino [redacted] mq 40 [redacted]razzo mq 70 dilazioni tel. 515.582.

IFIM FRAZIONAMENTI
[redacted] Savonera in casa recente ampi luminosi 1/2 camere tinello cucinino servizi e parti[redacted] milioni [redacted] mutuo Banca [redacted] 15 anni tel 515.582.

IFIM
[redacted] mansarda pressi corso Vittorio [redacted] nuale soggiorno camera [redacted] servizi dilazioni tel 748 718 741.2843.

[redacted]
[redacted] corso Sebastopoli recente signorile soggiorno camera tinello cucinino servizi mutuo dilazioni tel 748.718 741 2843.

[redacted]
libero corso Monte Grappa semiattico [redacted] dato di [redacted] mq più mq 40 di terrazzo dilazioni tel 748 718 741.2843.

IFIM
libero in stabile d'epoca via San Quintino [redacted]lone 3 [redacted] cucine biservizi dilazioni e/o permute tel. 515.582.

IFIM
libero Lungo Po Antonelli prestigioso [redacted]tamento salone 3 camere tinello cucinotto lavanderia servizi box tel. 515.582

[redacted]
libero luminoso corso Traiano soggiorno [redacted]mera tinello cucinino [redacted] dilazioni e/o permute tel. 515.582.

IFIM
libero pressi [redacted] Francia 2 camere cucina servizi 68 milioni dilazionabili tel. 748.718 741.2843

IFIM
libero [redacted] corso Sebastopoli [redacted] recente salone [redacted] cucina servizi [redacted] prezzo [redacted] mutuo dilazioni tel 748.718 741.2843.

IFIM
libero prestigioso zona Crocetta anche uso ufficio salone 3 camere [redacted] servizi. Telefonare 515.582.

IFIM
libero prestigioso corso Galileo Ferraris salone 3 camere [redacted] servizi lavanderia volendo box auto tel 515.582.

[redacted]
libero [redacted] pressi corso Orbassano [redacted]ne due camere cucina servizi box tel 515.582.

IFIM
[redacted] via [redacted] Reni luminoso [redacted] tinello cucinino servizi volendo box tel. 515.582.

IFIM
[redacted] via M. Vittoria in prestigiosa casa d'e[redacted] uso [redacted] professionale mq [redacted] completamente ristrutturati Tel 515.582.

IFIM
[redacted] zona Barca recente luminoso [redacted] 2 camere cucina servizi mutuo dilazioni tel. 748.718 741.[redacted]

IFIM
libero zona Pellerina in palazzina prestigioso appartamento di salone 3 camere office cucina servizi box auto mutuo dilazioni tel. 748.718 [redacted].2843.

IFIM
libero zona Città Mercato prestigioso saloncino 2 camere cucina servizi volendo box, di[redacted]. Telefonare 5[redacted]

I[redacted] libero zona Regio Parco ampio ingresso 2 c[redacted] cucina [redacted]gno soffitta L. 39 milioni. Tel. 443.252

IMMOBILIARESUPERGA libero zona Regio Parco ampio ingresso 2 [redacted] cucina bagno soffitta L. 39 milioni. Tel. 443.252

IMMOBILIARESUPERGA piazza Risorgimento recente ingresso 2 camere cucina bagno cantina, 90 mq, 70 milioni. Telefonare 443.252.

[redacted] zona Massaua [redacted] centi stesso [redacted] appartamenti [redacted] tinello servizi L. 29 milioni Telefonare 443.252.

[redacted] libero subito zona Crocetta ingresso camera tinello cucinino bagno L. [redacted] milioni. Telefonare 443.252.

[redacted] vende ultimi alloggi da [redacted] camere e servizi in palazzina mq 80 L. 48 milioni, 4 camere e servizi mq 110 L. 86 milioni facilitazioni di pagamento, Volvera, via Rossini [redacted], tel dalle 13 alle 20 [redacted] 867.

IMPRESA vende ultimi alloggi in p[redacted] da 3-4 camere riscaldamento singolo L. 700 mila [redacted] mq mutuo e dilazioni Poirino frazione Marocchi via Tetti Nuovi di fronte chiesa. Tel dalle ore 13 [redacted] 20 al 626 867

IPI [redacted] 511.382 vicinanze piazza Peyron, [redacted] appartamento di salone 2 camere cameretta cucina doppi servizi ingresso. Facilitazioni.

IPI A 511.382 vicinanze via Villa della Regina in casa d'epoca [redacted] spazioso [redacted] di salone, 4 camere cameretta cucina doppi servizi

IPI 511.382 Crimea appartamento mansardato cinque c[redacted] cucina bagno ingresso facilitazioni di pagamento.

[redacted] 511.382 Grugliasco vicinanze corso Francia, due [redacted] cucinino bagno ingresso

IPI 511.382 libero via Baltimora in casa signorile di recente costruzione ottimo uso ufficio: 2 camere tinello cucinino bagno ingresso [redacted]uo fondiario 40%.

IPI 511.382 [redacted] Pozzo Strada in casa signorile [redacted] recente costruzione saloncino [redacted] camere tinello [redacted] doppi servizi ingresso.

IPI 511.382 liberi S. Rita 2 alloggi abbinabili camera cucin[redacted]esterno L. 40 milioni.

IPI 511.382 libero vicinanze via S. Donato in casa d'epoca tre camere tinello cucinino [redacted]gno ingresso.

IPI 511.382 Moncalieri, via Stupinigi, ultimo piano, [redacted] costruzi[redacted] cucinino bagno ingresso, 34 milioni

IPI 511.382 Parella piano alto tre camere [redacted]cina bagno ingresso 40 milioni. Facilitazioni.

IPI 511.382 vicinanze corso Rosselli in stabile signorile d[redacted]one ottimo uso ufficio doppi ingressi 4 camere 2 bagni.

IPI 511.382 vicinanze via Cialdini in casa d'epoca. [redacted] tinello cucinino bagno ingresso, 44 milioni [redacted]

IPI 511.382 vicinanze corso [redacted] Grappa in stabile di recente costruzione: 2 camere tinello cucinino bagno ingresso.

IPI 511.382 vicinanze Parco Ruffini in casa d'epoca due camere tinello cucinino bagno ingresso. Prezzo interessante.

IPI 511.382 vicinanze via P. [redacted] in casa d'epoca ristrutturata nelle parti comuni: [redacted]mere cucina bagno servizio ingresso.

IRRIPETIBILE [redacted] Francia vici[redacted] 2 [redacted] tinello cucinino servizi ottimamente tenuto 45 milioni, occupato. Telefonare 396.766 [redacted]

LA GINEVRA vende a Mirafiori, libero, camera, tinello, angolo cottura, bagno, 2° piano. L. 40 milioni. Tel. 442.333

LA GINEVRA vende libero in corso Vigevano, camera, cucina, ingresso, bagno, cantina, riscaldamento. L. 32 milioni. Tel 444.[redacted]

LA [redacted] vende in via [redacted] barriera di Mi[redacted] libero, 2 camere, servizio esterno. L. 16 milioni. Tel. 442.333

LA GINEVRA vende villa a Moriondo (Chieri): salone, 2 camere, cucina, bagni, tavernetta e terreno [redacted] Tel. 444.225

LA [redacted]**VRA** vende [redacted] Borg[redacted] Parella alloggio libero di 2 camere, cucina, bagno ristrutturato al 2° piano. Tel. 442.333.

LA GINEVRA vende in c.[redacted] Grosseto alloggio di 4 [redacted], doppi servizi, piano [redacted] ascensore, occasione. Tel. 442 333

LA [redacted] vende in via Ciai (corso Potenza), libero, camera, tinello, angolo, cottura. [redacted] milioni. Tel. 442.333.

[redacted] **GINEVRA** vende [redacted] Luini: 2 camere, tinello, cucinino, ingresso, bagno, 3° piano. L. 62 milioni. Tel. [redacted].

LA Loggia zona centralissima vendesi alloggio occupato di 2 camere tinello cucinino bagno ingresso e ripostiglio e cantina, richiesta 45 milioni. Telefonare Immobiliare Sirio 647.1769.

[redacted] liberi [redacted] Rita stessa casa appartamenti 2-3 [redacted] tinello termoascensore [redacted] 66 milioni dilazionabili. 746.222.

[redacted] libero a Rivoli in palazzina [redacted] ottima posizione signorile salone 3 camere cucina bagno posto auto. 746.222.

[redacted] Barriera Milano luminoso 2 ca[redacted] cucina servizi ripostiglio cantina [redacted] milioni dilazionabili [redacted].222.

LASEO libero centralissimo (via Garibaldi) stabile ristrutturato [redacted] cucina bagno 54 milioni dilazionabili. 746.222

LAS[redacted] libero Parella ottima posizione [redacted]zioso [redacted] tinello [redacted] termocentrale [redacted] milioni dilazionabili 746.222.

LARGO [redacted]ano vendesi libero ampio [redacted] cucina bagno termo [redacted] facilitazioni. Elite Case 506.538.

[redacted]
libero 2 [redacted] cucina servizi [redacted] Grimaldi [redacted] sabato aperto.

LEINI' appartamento libero di 1 camera tinello cucinino [redacted] vantaggioso. Telefonare Grimaldi 911.3666.

LEINI' [redacted] Verdi [redacted] in palazzina [redacted] ultimo piano 2 camere tinello cucinino bagno 56 milioni Gabetti 5767.

LEINI' via Verdi libero in pa[redacted] recente ultimo piano [redacted] tinello cucinino bagno [redacted] 56 milioni Gabetti 5767.

[redacted]
(Terracorta) libero signorile: salone 2 camere cucina servizi cantina box. Grimaldi. [redacted] Umberto 54, [redacted]lefono 505.917.

LIBERA [redacted] via S. Domenico posta su [redacted] piani [redacted] servizi vero affare L. [redacted] milioni e mutuo. TC Immobili [redacted]

LIBERA piazza Cavour mansarda in stabile d'epoca signorile 2 camere a[redacted]olo cottura servizi ascensore C.V.I. 383.570

[redacted] zona S. [redacted] casetta indipendente su 2 piani volendo bifamiliare o[redacted] facilitazioni e permute. Italcase 506.385.

LIBERI adia[redacted] Monginevro, alloggi stesso stabile di 2/3 camere, cucina, servizi, prezzi interessanti. C.V.I. 383.570.

LIBERI adiacenti via Monginevro alloggi stesso stabile di 2/3 camere cucina servizi prezzi interessanti. C.V.I. 383.570.

LIBERI [redacted] Peschiera pressi cor[redacted] Racconigi camera c[redacted] ingresso bagno 14 milioni più mutuo o permute [redacted]. [redacted].927.

LIBERI Francia stessa casa soggiorno 2-3-4 camere [redacted] servizi cantina. Grimaldi, telefonare 797.120 (sabato aperto).

LIBERI Immobiliareloro vende corso Vercelli 140 bis appartamenti 1/3 camere tinello cucinino bagno. Tel. 549 761 553.204.

[redacted] Poirino signorili alloggi[redacted] tinello cucinino servizi [redacted] 43 milioni box [redacted] da 10 milioni possibilità mutuo e dilazioni. Tel 942.3857 Chierimmobili

LIBERI pressi Porta Nuova 1-2 camere [redacted]ne ingresso bagno rimessi a nuovo abbinabili stesso piano permute tel 532.760

LIBERI stessa casa Borgaretto alloggi 1/2/3 camere cucina bagno. Box possibilità mutuo e dilazioni Soli Tel. 518.725.

[redacted] Sempione stessa casa 1-2 camere cucina ingresso bagno [redacted] minimo [redacted] dilazioni. Tel 532.760 - 531 927

LIBERI [redacted] Sempione (B.ra Milano) recenti 1-2 camere cucina servizi piani alti termoascensore mutuo o permute tel 531.927

LIBERI 1-2-3 camere [redacted] servizi casa abbastanza recente semicentrale, ottimo prezzo [redacted] dilazioni. Casamercato 550.38.05

[redacted] a Mirafiori recente piano alto 2 camere cucina bagno volendo [redacted]re, 51 milioni 300 mila Telefonare 519.017

LIBERO a Moncalieri ampio [redacted] tinello cucinino [redacted] riscaldamento centrale. L. 40 milioni Telefonare 441 027 - 442 261

LIBERO adiacente piazza Solia camera tinello [redacted] ascensore riscaldamento piano alto facilitazioni. Tel [redacted]

LIBERO
adiacenze piazza Respighi ingresso [redacted]no 2 camere cucina servizi cantina 60 milioni. Telefonare 518 012 Grimaldi sabato aperto

LIBERO adiacente [redacted] Cibrario piano alto ingresso 3 camere cucina servizi soffitta casa signorile 90 milioni Immobiliare S. Rita 745.692

[redacted] adiacente corso Vittorio (via Goito)ingresso, 5 camere cucina servizi 180 [redacted] Studio abitazione affare, 119 milioni. Immobiliare S. Rita, 785.692

LIBERO adiacente piazza Stampalia moderno [redacted]ente 2 camere cucina ingresso bagno, 40 milioni Consulente 533.322.

LIBERO adiacente via Monte[redacted] soggiorno camera cucina servizi cantina solo 46 milioni dilazionabili. Telefonare 441.466 - 442.563.

(continua)

In diversi Comuni della cintura

VILLINI UNIFAMILIARI

A SCHIERA CON AMPIO GIARDINO PRIVATO

COSTI RIDOTTI PORTICO - CAMINO TAVERNETTA - GARAGE

- Anticipo minimo - Facilitazioni pagamenti
- Costruzione in cooperativa a proprietà [redacted]visa con conseguenti agevolazioni fiscali ed appalto diretto

[redacted] REGIONALE [redacted] EDILIZIE [redacted]
[redacted] UMBERTO 8 - [redacted] 543.321

Amleto, l'artigiano che piace ai re

Identikit della «Bertoni» di Saluzzo, la casa dei mobili d'arte che arreda uffici e ambasciate - «Un patrimonio umano»

SALUZZO — *Cento dipendenti, un fatturato annuo superiore ai due miliardi di lire, una produzione di alta qualificazione e pregio: è questo il primo, superficiale, «biglietto da visita» della Casa d'arte saluzzese Amleto Bertoni, con sede in via Griselda, nel borgo medievale della città. I numeri però non danno l'esatta dimensione di quest'azienda, veramente artigiana, le cui caratteristiche si pongono ai vertici del settore dell'arredamento e dell'antiquariato nel nostro Paese.*

«Il nostro patrimonio essenziale — spiegano i dirigenti dell'azienda — non è tanto quello finanziario, economico e fondiario quanto piuttosto quello umano: le nostre maestranze hanno infatti raggiunto tali gradi di specializzazione che ogni dipendente, o meglio artigiano, è davvero insostituibile nel suo settore».

Dire Amleto Bertoni è dire Saluzzo, la sua tradizione del mobile d'arte fatto artigianalmente, il restauro delicatissimo dei pezzi antichi, d'epoca. Una tradizione, si è detto e scritto più volte, che affonda le radici nel Rinascimento e il diffondersi delle botteghe dei mastri ebanisti giunti qui da Torino ma anche da Firenze lasciando poi firme e testimonianze di grande interesse: i manufatti di Giuseppe Maria Bonzanigo, Luigi Prinotto, Pietro Piffetti.

E, in tempi più recenti, Amleto Bertoni: faentino di nascita, sarto di mestiere ma antiquario per vocazione. Qui, negli Anni 30, Bertoni fondò la sua bottega che è cresciuta col passare degli anni formando intere generazioni di «minusieri», ebanisti, tappezzieri, scultori, laccatori... «Da noi non esiste naturalmente la catena di montaggio: ogni mobile nasce e si completa tutto con l'intervento, e l'intelligenza, dell'uomo attraverso la lavorazione per reparti complementari l'uno all'altro: dal falegname all'imbottitore, dal verniciatore e dal tappezziere all'intarsiatore è una continua «ripresa» dell'elaborato da parte di questi professionisti».

Intendiamoci: non siamo nella favola, nella casa degli gnomi picchiano col martello e saltellano felici — fanno notare ancora alla Bertoni — è invece in un'azienda produttiva che ha però caratteristiche particolari, uniche nel suo genere proprio per la completezza e assoluta del ciclo produttivo. La Bertoni ha così arredato ambasciate, saloni di navi da crociera, uffici di rappresentanza di istituti pubblici e privati e così via.

«Da qualche tempo, tuttavia, c'è la grossa difficoltà a trovare nel prezzo la giusta remunerazione del costo produttivo. E questo, oggi, è reso ancor più difficile dalla crisi che attanaglia il nostro sistema economico, per cui è necessaria un'attenzione continua per la commercializzazione dei manufatti artigianali che devono essere collocati su mercati precisi, forzatamente ristretti dati i costi, ricercati anche in collaborazione di enti pubblici per sensibilizzare sempre più il pubblico verso il vero mobile artigianale che non è, e non può essere, fatto in serie e magari venduto in fiere commerciali, pena la sua stessa fine». La casa d'arte «Bertoni» è la punta di diamante di un ampio complesso produttivo di botteghe (quasi tutte a carattere familiare con pochissimi addetti) di tradizione artigianale e legate tutte al mobile d'arte: più di 300 soltanto in Saluzzo, migliaia in tutto il comprensorio. E' chiara, quindi, l'importanza che questo settore ha per la stessa sopravvivenza economica di buona parte del Cuneese anche per le sue molte ramificazioni nei servizi: dai trasporti alle tipografie, ad esempio.

«Nonostante tutto — concludono alla Bertoni — la struttura è anche c'è un massiccio ricorso al credito ordinario che appesantisce notevolmente i bilanci delle aziende. Da noi, però, la cassa integrazione è ancora un fenomeno sconosciuto. Segno che la tradizione, nonostante tutto, ha un suo valore».

Alberto Gedda

Cuneese l'esodo continua

Un'allarmante statistica del comprensorio della Granda

CUNEO — La popolazione residente nel Comprensorio di Cuneo che è da 53 Comuni sta diminuendo, preso il capoluogo. L'ha accertato uno studio dell'ente intermedio che ha preso in esame e messo a raffronto i dati del censimento del 1971 con quello dello scorso anno e ha analizzato le cifre che si riferiscono agli ultimi due anni e che sono le più recenti disponibili.

Nel capoluogo gli abitanti erano nel e sono scesi a 53.878 alla fine del 1981. Il fenomeno dello spopolamento si accentua nelle di montagna. Malgrado il «boom» turistico di Limone, e quello dell'agricoltura specializzata nei piccoli frutti di Peveragno e Boves, la popolazione della Comunità montana Pesio - Vermenagna - Gesso è diminuita dai 27.396 abitanti del 1980 ai 26.578 del 31 dicembre '81 confermando che lo spopolamento continua anche nelle zone meno depresse economicamente.

La Comunità montana della Valle Stura ha visto calare di poco la popolazione residente fra il e il (meno venti il saldo passivo) ma solo perché Borgo San Dalmazzo che nel 1971 contava meno di 8 mila abitanti oggi supera i mila con una crescita notevole che compensa in gran parte le diminuzioni di popolazione che si sono verificate in tutti i Comuni montani della vallata.

Anche la Valle Maira, che ha come capoluogo Dronero, in appena anno ha visto scendere di 570 unità la popolazione: erano 20.620 nel sono rimasti in 20.050.

che lo spopolamento e fenomeno limitato alle zone più povere e depresse è confermato dalla diminuzione della popolazione anche nei Comuni della pianura compresi nel Comprensorio di Cuneo: dai 70.192 abitanti 1980 sono diventati 68.170 nel 1981 con un calo di quasi 2 mila unità.

Una causa del decremento popolazione nel Comprensorio di Cuneo è attribuita al forte calo delle nascite che sono ormai quasi dappertutto inferiori durante l'anno ai decessi; un altro motivo dell'inquietante fe- va ricercato nella crisi industriale, nell'aumento dei disoccupati, soprattutto giovani, per cui sono sempre più numerose le persone che lasciano le città e i paesi del Comprensorio di Cuneo alla ricerca in altre regioni di lavoro e possibilmente benessere.

Gianni De Matteis

La Corte Cuoco, divisione della Gilardini (gruppo Fiat), e la società francese De Carbon hanno sottoscritto a Parigi nuovo contratto di licenza e collaborazione.

Una festa per il vino novello

15 novembre, grande giornata per il nuovo Beaujolais

Il 15 novembre prossimo è grande giornata per il Beaujolais, perché segna l'inizio della al consumo del Beaujolais nouveau o del Beaujolais primeur. Si comincia a bere il vino della vendemmia del 1982, esaltando al massimo la moda emergente che vuole, sembra accertato, vini giovani e freschi, fruttati al massimo.

Circa il per cento della produzione di Beaujolais (1.320.000 ettolitri è la stima per la vendemmia di quest'anno) viene venduta come Beaujolais nouveau, con una grancassa pubblicitaria martellante e a largo raggio.

Per tutta la Francia, nella valle del Rodano e della Saona particolare, in tutti i ristoranti, alberghi, bar la pubblicità ci dice, intorno a metà novembre, che il Beaujolais nouveau è arrivato. E anche all'estero la si fa sentire acuta.

Persino l'austero Financial Times, dall'altro lato della Manica, a fine ottobre ha dedicato lunga nota al Beaujolais, nella quale ha citato sì i grandi crus di questa regione (Chirouble, Brouilly, Morgon, Chénas, Julienas, St. Amour, Moulin-à-Vent...), ha soprattutto cantato il primeur.

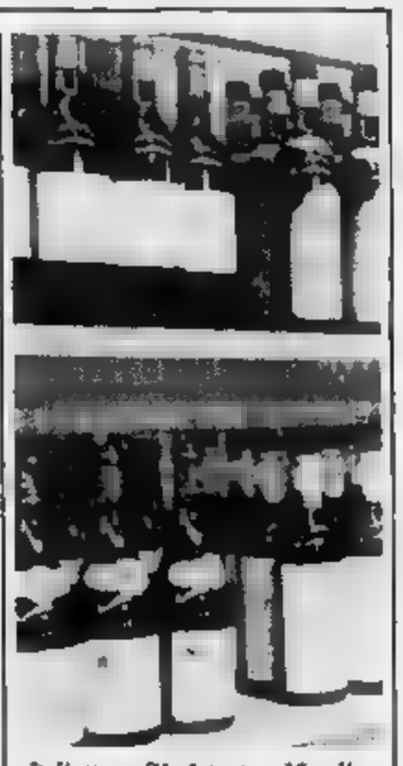

L'enfasi sui vini giovani e freschi viene posta con sempre maggiore frequenza anche da noi. I produttori di vini novelli cominciano a farsi avanti con vini una certa vivacità e pregio (anche bere subito, cioè mentre sono veramente giovani). Vincenzo Ronco già da qualche anno prepara Grignolino d'autunno che ha incontrato i favori anche di chi si accosta di rado al vi- Ma i tentativi andrebbe ampliati.

In fondo, la regione del Beaujolais (tra Lione e con) non è sulla luna e i suoi metodi promozionali non del tutto inaccessibili.

Carlo Beltrame

La Cassa di Asti fa «60»

E riduce i tassi per i mutui «prima casa» al 17,50%

ASTI — (r.bo.) *Supera ormai i 730 miliardi di lire la raccolta della Cassa di Risparmio di Asti. Il direttore generale dell'istituto di credito, Bernardo Gisi, conferma: «Alla fine del scorso i nostri depositi erano di 729 miliardi di lire, il 4,50 per cento in più rispetto al dicembre '81». Un bel risultato.*

Ancora alla fine di ottobre gli impieghi economici della Cassa di Risparmio di Asti, cioè i soldi che la banca investe nell'economia locale prestandoli ai diversi operatori, ammontavano a 340 miliardi lire, pari al 47 per cento della raccolta.

Questo rapporto, tra i più alti nel sistema bancario, dimostra tra l'altro il gran dinamismo della banca astigiana.

La Cassa di Risparmio di Asti conta oggi 59 sportelli, l'ultimo dei quali, a Villanova, è stato inaugurato poche settimane fa. Il sportello dovrebbe venire aperto in corso Alessandria, tra non molto («L'apertura è imminente» dice Gisi).

Prima banca piemontese a decidere e a rendere noto il suo «top rate», cioè il tasso massimo d'interesse fatto pagare alla propria clientela (la Cassa di Risparmio di Asti ha battuto sul tempo persino il San Paolo), la Cassa ha preso anche l'iniziativa di ridurre i tassi per i mutui prima al 17,50 quelli decennali e al 17,75 quelli quindicennali.

● **assemblea per aumento capitale** — *L'aumento del capitale sociale della Pirelli & C. da 34 e 51 miliardi di lire sarà al centro dell'assemblea straordinaria degli azionisti della società che è stata convocata per il novembre prossimo. L'aumento — secondo quanto stabilisce l'ordine del giorno pubblicato sulla Gazzetta Ufficiale — prevede l'emissione e pagamento 17 milioni di nuove azioni ordinarie del valore nominale mille lire l'una da offrire in opzione agli azionisti in ragione di una nuova azione ogni vecchie possedute, al prezzo di 1750 lire.*

● **Accordo Ercole Marelli-Ataria** — *Un importante accordo di razionalizzazione industriale è stato concluso fra la Ataria (gruppo Gafin) e le Società Ercole Marelli Componenti e Rotos Pompe (gruppo Ercole Marelli) per ottimizzare le rispettive risorse e raggiungere una maggiore competitività sui mercati mondiali. Integrando vicendevolmente le proprie strategie a breve e medio periodo, le Società contraenti punteranno a realizzare maggiori economie di scala, accrescendo in ogni stabilimento i volumi produzione delle rispettive linee di prodotti.*

La Subalpina vuole un manager d'oro

La Banca controllata dalla Cassa di Risparmio sta cercando un nuovo amministratore delegato

TORINO — Tra il «*management*» della Cassa di Risparmio di Torino si sta cercando il futuro amministratore delegato della Banca Subalpina, l'istituto di credito controllato dalla Cassa. Lo si sente dire negli ambienti finanziari cittadini.

Si dice, inoltre, che la scelta si farà entro il febbraio prossimo e che quasi certamente cadrà uno dei direttori piuttosto che vice direttore generale, per diverse ragioni.

Attualmente la gestione della Subalpina è praticamente in Luigi Banzatti, il presidente, banchiere di lunga e provata esperienza è stato per oltre vent'anni direttore generale della Cassa di Risparmio). In questo compito è affiancato dal comitato esecutivo, eletto poco dopo le dimissioni di Pier Domenico Gallo, l'amministratore delegato della Subalpina diventato direttore generale del Nuovo Ambrosiano.

C'è chi ritiene, però, che la Banca Subalpina debba tornare ad un amministratore delegato, che riesca a far mantenere a questo istituto di credito di sviluppo che gli saputo imprimere Gallo. Pare che inviti a prendere una tempestiva decisione in questo siaNo giunti all'azionista maggioranza più parti.

Una nuova serie iniziative imprenditoriali è imposta, tra l'altro, dalla buona disponibilità di denaro fresco giunto nelle casse della Subalpina grazie felice operazione «aumento di capitale» (in poco tempo, il capitale della banca è passato da 1,5 miliardi di lire a 7,5.

«E' vero che presto, entro la fine dell'anno e i primi mesi dell'83, la Subalpina aprirà nuovi filiali a Milano — si commenta a Torino — però è indispensabile che la banca torni a schiacciare sull'acceleratore, anche ha appena fatto il pieno carburante e può permetterci di mantenere una velocità alta».

Subalpina, per la verità, spiegano che allo studio sono diverse iniziative, pronte a partire, però c'è anche chi sostiene che in realtà l'istituto deve ridefinire la propria strategia, *«per evitare di tornare ad soltanto un braccio operativo della Cassa di Risparmio».*

Dal bilancio 1981 risulta che alla fine dell'anno scorso la Subalpina aveva depositi per oltre miliardi e mezzo lire e l'utile d'esercizio è stato superiore ai due miliardi lire.

r. bo.

Contributi agricoli slittano a dicembre

Per mutua e pensione versamenti mese dopo

La scadenza per il versamento dei contributi agricoli previdenziali (mutua e pensione) prevista per il 10 novembre è stata prorogata al '82. La notizia è confermata dalla Federazione coltivatori diretti di Cuneo.

L'importante modifica interessa le imprese agricole che, solo nella provincia Cuneo, sono circa 50 mila.

Quali le cause del ritardo? «Sono ricercarsi — dicono i dirigenti Coltivatori diretti cuneese — nel fatto che il servizio di contributi agricoli unificati di Roma non ha fatto in tempo a inviare i prestampati a tutti i azienda».

La Coltivatori diretti, i suoi rappresentanti a livello nazionale, hanno pertanto inoltrato richiesta di proroga relativa al termine versamento. La domanda è stata accolta ed è diventata

Più avanti con Same

vuol [redacted] stare all'avanguardia [redacted] godere I vantaggi dei prodotti di un'azienda guida.

SAME [redacted] posto nel mondo nella produ[redacted] di trattrici agricole.

SAME ha [redacted] fatturato di 404 miliardi [redacted]tidato nel 1981

1927 - i primi ad introdurre [redacted] motore diesel in agricoltura.

1952 - i primi a costruire su scala industriale le 4RM con il Sistema Originale SAME Quattro Ruote Motrici.

Primo posto in Europa [redacted] produzione [redacted] trattrici a Quattro Ruote Motrici.

Produzione annuale superiore alle 30.000 macchine.

Leader nel mondo nella produzione di trattori con motori diesel raffreddati [redacted] aria

Una gamma [redacted] 36 modelli e 70 versioni, per rispondere alle esigenze di ogni tipo di coltura nel mondo

SAME

Agip

ECONOMICI

19 Vendita alloggi

LIBERO adiacente [redacted] Emilia camera ampio ingresso cucina-soggiorno bagno signorile 2 balconi raro affare. Telefonare 519.017 - 519.085

LIBERO [redacted] corso Tassoni, piano alto, termoascensore. 3 camere cucina bagno 2 balconi. 90 milioni. Telefonare 741.2874

[redacted] adiacente piazza Rivoli [redacted]ne ufficio camer[redacted] tinello cucinino bagno 41 milioni 500 mila. [redacted] 322.

LIBERO appartamento (via G. Reni) 4 camere cucina servizi mq 115 prezzo affare anche rateato. Torinocasa 541.419.

LIBERO Barriera Milano 2 camere cucina grande term[redacted] bag[redacted] 2 [redacted] terrazzo cantina; L. 30 mil[redacted] più [redacted] Telefonare 637.796

LIBERO Barriera Milano 2 [redacted] grande termo bagno [redacted] arie terrazzo cantina L. 30 milioni più 20 milioni dilazionabili tel 640.3221.

LIBERO
Barriera di [redacted]ilano 2 camere cucina servizi [redacted] a [redacted] L. [redacted] milioni. Telefonare [redacted] 830

LIBERO Borgaro recentissimo [redacted] rifinito 2 camere tinello cucinino in[redacted] bagno, 65 milioni. Consuledile 533.322.

[redacted] Borgo Vittoria camera tinello cucinino servizi ingresso, 6° [redacted], 55 mq. Grimaldi [redacted] 262

LIBERO borgo Vittoria vendesi 2 camere tinello cucinino cantina piano alto, L. 69 milioni [redacted] 515.346 - 548.261.

[redacted]O Borgo [redacted]. Paolo [redacted] tinello cucinino bagno [redacted] recente [redacted], ore ufficio [redacted].094 206.0240.

LIBERO camera tinello servizi, giardino privato a Settimo, in palazzina, con dilazioni. Vende Prom [redacted]. Tur Telefonare 011 511.054

[redacted] Francia [redacted] camera [redacted] servizi ingresso cantina 85 mq 4° piano 75 milioni. Grimaldi 596.262

[redacted] Corsica panoramico salone [redacted] cucina biservizi biingressi 3 balconi cantina termo asce[redacted] 9° [redacted] 150 mq 134 milioni. Grimaldi 596.262

LIBERO [redacted] Re [redacted] 1° piano portierato termo ascensore ingresso 3 camere cuc[redacted] servizio Il Portico [redacted] 872.[redacted]

[redacted] d'Azeglio, [redacted]te, signorile, recente alloggio mq 260, ottimo studio e abitazione. G.V.I. 383.570.

LIBERO
corso Massimo d'Azeglio prestigioso alloggio [redacted] fronte Valentino [redacted] 300 [redacted] ingressi da scale indipendenti divisibile adatto studio e abitazione. Tel. 483.255

LIBERO corso Tassoni in st[redacted]le signorile adatto abitazione/ufficio spazioso 4 camere cucina ingresso biservizi [redacted] auto. 150 [redacted]ni. [redacted].533.322.

LI[redacted] corso Racconigi (zona mercato) [redacted]mera cucina bagno ingresso 12 milioni contanti più mutuo. Tel. 532.760 - 531.927

LIBERO [redacted] Toscana recente [redacted] camere tinello cucino[redacted] servizi box auto 105 milioni meno mutuo. Tel 532.760 - 531.927.

[redacted] Racconigi 140, termo-ascensore 2 camere, cucina, bagno 68 milioni dilazionabili. Immobili Italia 505.890.

LIBERO corso Peschiera camera cucina ingresso [redacted] 14 milioni contanti resto [redacted] mutuo. Tel. 532.760 - 531.927.

[redacted]O corso [redacted] signorile salone 4 camere tinello tripli servizi [redacted]bile vero aff[redacted]. Ediltalia 446.671.

LIBERO corso Giulio Cesare recente camera tinello cucinino servizi e cantina vera occasione 38 milioni. [redacted]. 335.9056.

LIBERO
corso Francia (Tesoriera) signorilissimo alloggio doppi ingressi tripli servizi salone 4 camere cucina abitabile. Tel. 472.851

LIBERO corso Regina Margherita [redacted] 3 [redacted] costruzione 1970 L. 126 milioni. Tel. 472.202.

[redacted] corso [redacted] in [redacted] d'epoca signorile 2 camere soggiorno [redacted] servizi piano [redacted] termo [redacted]. Tel [redacted].990.

LIBERO corso Matteotti salone [redacted] camere cucina abitabile servizi L. 60 milioni, Grimaldi. Telefonare 797.120 (sabato aperto).

LIBERO corso Racconigi angolo [redacted] Vitto[redacted] vendesi 3 camere cucina [redacted] servizi cantina soffitta mq 130. Immocasa 592.484.

LIBERO corso P. Eugenio adiacente salone 2 camere cucina 2 [redacted] signorile recente piano alto C.[redacted]. 383.570

LIBERO corso Regio [redacted] in stabile ristrut[redacted] camera [redacted] cantina 19 mi[redacted] dilazionabili. Tel. 588.268

[redacted] Toscana [redacted] 2 camere ti[redacted] cucinotta servizi box auto 96 [redacted] meno mutuo o permute tel. 531.927.

[redacted] Sebastopoli [redacted] camera tinello cucinino servizio dilazioni e permute [redacted]casa [redacted]. 500.012.

[redacted]O [redacted] Lombardia ingresso, 2 camere, tinello, cucinino, [redacted], 60 mq. 4° [redacted], termo ascensore. Grimaldi 596.262.

LIBERO corso Giulio Cesare: ingresso, 2 camere, tinello, cucinino, [redacted] con ascensore, riscaldamento centrale. Prezzo affare 40 milioni contanti più mutuo. Fiduciaria Immobiliare 558.956.

[redacted] Gorizia, c[redacted], tinello, cucinino, bagno. Facilitazioni di pagamento. Tel. 549.761 - 553.204.

LIBERO Immobiliaretoro vende via Reggio [redacted]re cucina servizio. Facilitazioni di pagamento. Tel 549.761 [redacted]

LIBERO Immobiliaretoro [redacted] v. Venaria. [redacted] camere, cucina, bagno, mansarda. Facilitazioni di pagamento. T[redacted]. 549.761 - 553.204.

LIBERO Immobiliaretoro vende, signorile, via Calandra, 5 camere, cucina, bagno, lavanderia. Tel. 549.761 553.204

LIBERO Immobiliaretoro vende via Sagorgio 2 camere tinello cucinino bagno. Dilazioni senza interes[redacted]. Tel. 549.761 553.204.

[redacted] in palazzina a Ferriere di Buttigliera ampissimo 3 vani giardino orto a L. [redacted] milioni 700 mila. Tel. 519.017.519.085

LIBERO largo Racconigi [redacted] camera tinello cucinino servizi piano rialzato 43 milioni meno mutuo. Tel. 531.927 - 532.760.

[redacted] Lucento corso Potenza [redacted] a nuovo camera tinello servizi [redacted] 42 [redacted]. Tel. [redacted]

LIBERO
[redacted] di Campagna [redacted] cucinino [redacted] cantina Grimaldi [redacted] aperto.

LIBERO nuovo in palazzina a Robassomero 2 camere tinello cucinino servizi ripostiglio cantina box L. 45 milioni più 28 milioni mutuo. Telefonare 383.445.

LIBERO piazza Barcellona ampio 2 [redacted] tinello cucinino servizi ripostiglio cantina. Prezzo interessante. Telefonare 441.466 - 442.553

LIBERO Porta Nuova a L. 48 milioni 2 camere cucina termo bagno interamente ristrutturato altre occupate stessa casa. Tel. 328.648 632.521 ore pasti

LIBERO presso corso Monte Grappa [redacted] cucina ingresso bagno sufficienti 16 milioni contanti più mutuo. Tel. 531.927.

LIBERO
prestigioso corso Turati, 2 camere studio salone cucina biservizi cantina tutti [redacted]. Grimaldi 518.012 sabato aperto.

LIBERO recente corso U. Sovietica vendesi 2 [redacted]ere tinello cucinino [redacted] mq 90. Immocasa 592.484

LIBERO ristrutturato corso [redacted] Abruzzi ultimo piano salone 3 camere [redacted] 2 bagni lavanderia mq 180. Tel. 547.476.

[redacted]. Donato [redacted]ere cucina servizi [redacted] cantina 2 balconi 72 mq 64 milioni termo. Grimaldi 596.262.

[redacted] S. Rita [redacted] tinello cucinino [redacted] servizi cantina termo [redacted] 2-[redacted] prezzo interessante. Telefonare [redacted] - 442.553.

LIBERO signorile in piazza Graf vendesi o affittasi [redacted] ufficio-abitazione saloncino 3 ampi vani. Tel. 519.017 - 519.085

LIBERO soggiorno 2 camer[redacted] servizi mq 115 via Giolitti 4 angolo Lagrange. Telefonare 739.7068 dopo le 15 ininterrottamente.

LIBERO stazione [redacted] rialzato [redacted] servizi ingresso [redacted] mq soppalco 2 [redacted] 35 mq [redacted] milioni. Grimaldi 596.262.

LIBERO termocentralo [redacted] Cenisia, ingresso [redacted] camera cameretta cucina bagno [redacted] milioni. Follo & Bertinotto 741.2874

LIBERO vera [redacted] adiacente c[redacted] Potenza recente spazioso 2 camere tinello [redacted]nino ingresso bagno soli 56 milioni [redacted] mutuo. Consuledile 533.322.

LIBERO vero [redacted] zona Pozzo [redacted] centrissimo spazioso 2 camere tinello cucinino bagno, 71 milioni. Consuledile 533.322.

LIBERO via Borgaro vendesi camera tinello bagno termo ascensore. 35 milioni. Telefonare 540.777 Unioncasa.

LIBERO via Breglio 2 [redacted] tinello cucinino ingresso bagno termo centrale 53 milioni meno ampio mutuo tel. 532.760 531.927.

LIBERO via Breglio [redacted] camera tinello cucinino servizio cantina termo ascensore L. [redacted] milioni Il Portico [redacted].384.

LIBERO via Breglio 2 camere tinello cucinino ingresso bagno termo centrale 23 milioni contanti più mutuo. Tel. 532.760.

[redacted] Buenos Aires recente ottimo [redacted] cucinino bagno termo asc[redacted] luminoso. [redacted]. 596.827 - [redacted].

LI[redacted] via Chiesa della Salute camera tinello cucinotta ingresso [redacted] milioni più mutuo tel. 532.760 531.927.

[redacted] Cigna [redacted] camere cucina bagno giardino piano [redacted] 16 [redacted] contanti più [redacted]. Tel. [redacted] - 531.927.

LIBERO via De Sanctis camera tinello cucinino servizi ingresso [redacted] balconi [redacted]re 55 mq. Grimaldi 596.262.

LIBERO via [redacted]. Roni 5° piano 2 camere [redacted] cucinino servizi ingresso cantina [redacted] ascensore 3 balconi ripostiglio, [redacted] mq. [redacted] milioni. Grimaldi 596.262.

LIBERO
via [redacted]enova ingress[redacted]orno camera cucina [redacted] servizi [redacted] milioni. Telefo[redacted]re 518.012 Grim[redacted] sabato aperto.

LIBERO [redacted] Monginevro recente costruzione 2 camere tinello cucinino, [redacted]tissimo, L. [redacted] milioni contanti più mutuo o permuta. Fiduciaria Immobiliare 558.956.

[redacted] Principe Tommaso alloggio di 4 [redacted] cucina doppi servizi [redacted] recente vendo 130 milioni eventuale [redacted] loggio piccolo. [redacted] 480.894 - 796.421.

[redacted] via [redacted] signorile salone 3 camere cucina doppi servizi box o posto auto giardino C.V.I. [redacted].

[redacted] zona Dora privato vende [redacted] camera [redacted] cantina termo bagno 1° piano 48 milioni. Tel. 385.465.

LIBERO zona Italia 61 signorile vista collina ingresso saloncino camera [redacted] cucina [redacted]vizi ottimo affare. Tel. 396.635.

LIBERO zona pedonale [redacted] via [redacted]. Tommaso mq 50 ottimo uso ufficio L. 25 milioni. [redacted].

LIBERO [redacted] camere tinello cucinino servizi ter[redacted] panoramico zona Mirafiori L. 80 milioni. Telefonare 364.491.

LUCIANA VOLA [redacted] Genova [redacted] 2 [redacted] tinello cucinino servizi [redacted] 75, lire 67 milioni. Telefonare [redacted].

LUCIANA [redacted] libero spazioso via Foroni (Barriera Milano) [redacted] cucina servizi. Prezzo affare. Telefonare 657.824.

LUCIANA VOLA libero Borgo [redacted] spazioso: 2 camere tinello [redacted] servizi, volendo [redacted]. Telefonare 657.824.

LUCIANA VOLA [redacted] centralissimo minialloggio ottimo investimento. Telefonare al 657.824.

LUCIANA [redacted] vende [redacted] Francia libero soggiorno 2 c[redacted] cucina doppi servizi in casa signorile. Telefonare 657.824.

[redacted] **VOLA** [redacted] in Collegno [redacted] camera tinello [redacted] servizi. Telefonare 657.824.

[redacted] **VOLA** libero [redacted] Vercelli camera cucina prezzo affare lire 22 milioni. Telefonare 657.824.

LUCIANA VOLA in precollina ottimo investimento c[redacted] tinello cucinino lire 29 milioni 500 mila. Telefonare 657.824.

[redacted] **VOLA** libero San Salvario ottima[redacted] rifinito spazioso 2 [redacted] soggiorno cucinotta doppi [redacted] Telefonare 657.824.

LUCIANA VOLA libero Orbassano [redacted] alto recentissimo 3 camere cucina servizi veran[redacted]. Telefonare 657.[redacted].

[redacted] Dora Firenze vendiamo in [redacted] dotato di [redacted] centrale e [redacted] appartamenti vani [redacted] liberi e occupati da L. 25 milioni. [redacted].

MADONNA di Campagna vendesi [redacted] pia[redacted] 80 circa [redacted] pagamento. Telefonare 519.817.

MANSARDA libera angolo cottura bagno [redacted]redata in stabile recente con ascensore zona Mercati Generali ottima per [redacted] soli 20 milioni. Consuledile 533.322.

[redacted] ristrutturate zona Molinette [redacted]re soggiorno letto cucinino ingresso bagno ascensore [redacted]. Studio Labna 549.[redacted].

MANSARDE (adiacenti via M. Cristina) ristrutturate in stesso stabile di varie dimensioni con [redacted] servizi in[redacted] citofono. Telefonare 383.445.

MANSARDE libere [redacted] centrale in blocco [redacted] Telefonare [redacted] pasti 011 640.3500.

MANSARDE libera via Orvieto stessa casa [redacted], ripostiglio, [redacted] piano, [redacted]sore. L. 33 milioni. Grimaldi [redacted].

MANSARDE libere con servizi singole o intero piano zona corso Vittorio Emanuele. Telefonare 531.681 - 545.626.

MARE' [redacted] Chiari appartamento signorile 2 [redacted] salone servizi. Casa Nuova box auto, tel. 722.006

MARE' vende corso Giovanni Agnelli appartamento 2 [redacted] servizi. Telefonare 722.006.

[redacted] Montecucco appartamento signorile mq 145 1° piano box auto. [redacted] 722.006.

[redacted] vende libero piazza Solferino stabile d'epoca lussuoso attico mq 430 più [redacted]de da ristrutturare e frazionare [redacted].

MERCATI Generali vendo libero [redacted]a e servizi piano [redacted] ascensore a L. 55 milioni. Telefonare 351.332.

MILLEFONTI [redacted] portineria giardino c[redacted] ampio ingresso 2 c[redacted] cucina [redacted] uso ufficio 1 milione 300 mila al [redacted] Grimaldi tel. 506.464.

MILLEFONTI via Nizza libero [redacted] tinello cucinino bagno [redacted]ina completamente ristrutturato 55 milioni. Tel. 011 532.554.

[redacted]
libero camera tinello cucinino servizi cantina Grimaldi 506.917 sabato aperto.

MIRAFIORI libero signorilissimo camera soggiorno cucinotta bagno ripostiglio ingresso ampia veranda [redacted] privato urge vendere mutuo e facilitazioni. Oneb Immobiliare tel 640.220.

[redacted] Sud in [redacted] signorile [redacted] alto salone 2 camere cucina doppi servizi [redacted] 650 mila al mq Grimaldi 506.464.

[redacted] Crocetta [redacted] attico saloncino 2 camere cameretta cu[redacted] 2 servizi ottime rifiniture. Tel. 599.513.

MIRISOLA libero [redacted] corso Dante saloncino [redacted] tinello cucinino studio professionale. [redacted]. 599.513.

MIRISOLA libero Pino Torinese in palazzina recente 2 camere tinello cucinotta servizi [redacted]. Tel. 599.513.

[redacted] Crocetta [redacted] alto salone 4 camere cucina 3 servizi mansarda. Tel. [redacted].

[redacted] libero centro saloncino 5 camere cucina ingresso 2 servizi mq 220 tel. 599.513.

MIRISOLA [redacted] recente [redacted]loncino 2 camere [redacted] 2 servizi terrazzo angolare [redacted].

MOLINETTE [redacted] spazioso 2 camere [redacted] bagno L. 53 milioni dilazionabili Centro [redacted] 598.3174 598.6415.

[redacted]ETT[redacted] via [redacted] vendiamo 2-3 [redacted]ere e servizi c[redacted] riscaldamento personal[redacted] sul posto Gabetti [redacted].

MONCALIERI B.ta Palera libero [redacted] in villa quadrifamigliare indipendente saloncino cucinotto 2 camere biservizi soffitta box 2 auto mutuo fondiario tel. 540.785.

MONCALIERI [redacted] residenziale splendida posizione vendesi alloggio mq [redacted] terrazzo garage giardino. Telefonare 647.[redacted].

[redacted] alloggio in ottimo stato, [redacted] cucinino [redacted] Edilfiducia[redacted] tel. 513.853.

MONCALIERI [redacted] in [redacted] 2 camere saloncino cucina [redacted] bagno terrazzo cantina 82 milioni. Tel. 640.6834 Sap.

MONCALIERI
nuovo 2 camere cucina 2 arie cantina volendo anche [redacted]. Tel. 481.180.

[redacted] vendesi bellissimo alloggio libero [redacted]lo di 2 [redacted] tinello [redacted] bagno ingresso e cantina. Telefonare [redacted]biliare Sirio, 647.1759.

MONOCAMERE via [redacted] Cristina [redacted] stabile libere e occupate a partire da 8 milioni 500 mila tel. [redacted]286.

[redacted] 5 di cui 2 occupate in via S. Secondo vendiamo in blocco o frazionatamente affare. Tel. 758.055 Lunica Srl.

[redacted] reddito vicinanze [redacted]sità servizi [redacted] e riscaldamento vendesi [redacted] unità in blocco. [redacted] 988.[redacted].

(continua)

oroscopo di domani

di Raffaella Girardo

ARIETE (21 marzo - 20 aprile)
Nell'ambito degli interessi [illegible] lavoro [illegible] qualche difficoltà [illegible] [illegible]rete [illegible] abili a risolvere. Vi guadagnerete così la stima dei superiori che stanno aspettando [illegible] proprio [illegible] prova [illegible] capacità. In [illegible] siate più espansivi.

TORO (21 aprile - 21 maggio)
La prudenza non è mai troppa: sia nell'ambito del lavoro che degli interessi oppure nella vita sentimentale, infatti dovrete stari attenti a [illegible] false che tentano di manovrarvi [illegible] proprio interesse. Fidatevi, [illegible] contrario, di un'amicizia sincera.

[illegible] (22 maggio - 21 giugno)
Siate prudenti nelle questioni sentimentali: sono infatti previste rotture o, comunque, contrasti [illegible] una [illegible] gravità. Negli interessi e nelle questioni di lavoro optate sempre [illegible] una [illegible] decisione. Un amico vi farà [illegible] confidenze: sappiate accoglierle [illegible] simpatia.

CANCRO (22 giugno - 22 luglio)
Soprattutto le persone sposate si dovranno premunire perché sono previste rotture o comunque contrasti gravi in amore; cercate [illegible] essere [illegible]asimamente tolleranti [illegible] di non drammatizzare cose, che, in fondo, [illegible] hanno così tanta importanza. Lievi soddisfazioni nel lavoro.

LEONE (23 luglio - 22 agosto)
Il lavoro si presenta fortemente contrastato [illegible] [illegible] presenza nel segno [illegible] Marte e Giove in aspetto negativo. Siate quindi maggiormente prudenti ed evitate [illegible] prendere [illegible] definitive.

LA TORINESE
Classe - Convenienza
Cortesia
V.A Doria 8 - Tel 510 938
PROFUMI

in amore [illegible]te persone davvero interessanti: non scordate, però, [illegible] persona cara.

VERGINE (23 agosto - 22 sett.)
Un trigono di Marte, Mercurio e Giove in aspetto favorevole vi avvantaggerà particolarmente soprattutto nel campo del lavoro oltre che nelle questioni di interesse. Nell'ambito della vita sentimentale sarà il momento [illegible] prendere una decisione. Prudenza [illegible] gli amici.

[illegible] (23 sett. - 22 ott.)
La giornata si preannuncia favorita [illegible] nel campo lavorativo che [illegible] i vostri affari e, anche se alcuni nati possono rischiare di subire delle perdite a causa di furti, [illegible]e maggioranza [illegible]arà [illegible] buoni guadagni. Un superiore [illegible] dichiarerà la sua stima.

SCORPIONE (23 ott. - 22 nov.)
Problemi [illegible] lavoro a causa di un'entrata spiacevole di Marte nel [illegible] oroscopo: rimandate gli affari importanti e cer[illegible] [illegible] mantenervi calmi e sereni. [illegible] difficoltà [illegible] destinate a sparire presto. Positivi gli affetti: serate tranquille col partner.

SAGITTARIO (23 nov. - 21 dic.)
La giornata sarà favorita dagli [illegible] [illegible] tutti i campi: sarete [illegible] da un desiderio [illegible] rinnovamento che vi farà migliorare nel lavoro poiché riuscirete a

INFORMITALIA
ISTITUTO NAZIONALE INFORMAZIONI
Controlli indagini infedeltà
Esito assicurato
Corso Vitt. Emanuele, 107

[illegible] [illegible] inventare cose nuove che [illegible] a realizzare con molta genialità

CAPRICORNO (22 dic. - 20 genn.)
La giornata si preannuncia fortunata ed intensa: sia nel l[illegible] che nell'ambito degli interessi, infatti, avrete modo [illegible] stringere [illegible] di amicizia con persone [illegible] [illegible] certa importanza che vi [illegible] di grande [illegible]. Negli affetti [illegible] la prudenza necessaria ed ot[illegible] il massimo dalla [illegible].

ACQUARIO (21 genn. - 18 febbr.)
Periodo positivo: nel lavoro soprattutto riuscirete a gettare le basi per un futuro migliore. Infatti migliorerete notevolmente [illegible] prestigio che dal punto di vista economico. In [illegible] deciderete: è il [illegible] [illegible] prendere una decisione.

PESCI (19 febbraio - 20 marzo)
Qualche preoccupazione nell'ambito [illegible] lavoro non dovrà demoralizzarvi: Giove, positivo nel vostro oroscopo vi darà l'ispirazione giusta [illegible] superare i problemi e per portare a termine un impegno difficoltoso. Buona la vita sentimentale.

RITROVI

AL[illegible] (Str. Cavoretto, 2): 21.
ARLECCHINO: ore 21 ballo liscio.
BELLE ARTI: ore 15,30 danza. Ore 21 ingresso libero.
CLUB 84: ore 21 danze
DU PARC: 21 Roki e Raffaella.
[illegible]: ore 21 dame tutto offerto.
FARO: ore 21 I Lord's.
LA PERLA: 15,30 e 21 danze.
LE [illegible] (v. [illegible], Massimo 14, t 830.775), ore [illegible] danze.
ODEON: 15,30-21 Take Five.
[illegible]: ore 15,30 Actis.
TROCADERO: 21 La Nuova Riforma.

[illegible] - **Piano Bar:** N. Thomas, G. Palumbo - Paco (Ormea 1, 650.5642)
GRAN BAITA NIGHT: ore 21
IL [illegible] - Ristorante (via Cigna 23, tel. 521.16.60): orch. I Farruggio.
MULETTO BAR - SALOTTO BAR (corso Casale 194, tel. 890.326): ore 19-2 al pianoforte Rory.
NORMAN - Piano Bar (v. P. Micca 22, tel. 540 854): al [illegible] Luciano.
[illegible] - Piano Bar - Ristorante - Pizzeria (c. U. Sovietica 409, tel. 613.231).
SAN [illegible] - Valentino - Ristorante Danze: orch. Dino Novara.
SHAKER - Piano Bar (C. Balbo 3, tel. 532.492): Bernard Thomas - Krystyne - Renzo Gallino.
SHAKER DISCOTECA: ore 21.
THREE TOP - Piano Bar - Ristorante (Amendola, 10): 22-4 Piero e Patrizia

Y DISCOTECA (c. Vinzaglio 3): 21.

GALLERIE E [illegible]

ARTE [illegible] (L') (via Volta 8, t. 515.834 - 549.041): incisioni [illegible] grandi maestri dal XV al XVIII secolo. Orario 10-12.30; 16-19,30.
ARTECENTRO-QUAGLINO: Ognjenovic, Spanovic e altri naifs jugoslavi.
ARTE 121 (Nizza 121, t. 687.954). Maestri 800 e primo 900
[illegible] **CLUB** (Brofferio 3): [illegible] Rosso
BODDA (via Cavour 28): Rassegna d'[illegible] - dipinti, antiquariato, collezionismo [illegible] Grafica: Bueno, De Stefano, Falconi, Fiume, Sassu, Treccani.
DORIA: pers. Tamio Yegisawa.
[illegible]: Pittori della [illegible].
IDEOGRAMMA (De Gasperi 35) Capello.
IL PRISMA - Cuneo: pittori dell'800-900.
L'ARIETE - Chivasso: Pierre Octave Fassani.
LA ROCCA: Tuttocizia
LA CONCHIGLIA: Carla Gentile, Clotilde Magnani, Maria Luisa Vicentini
[illegible] (via Arsenale 35, tel. 537.448): Cino [illegible]i incisioni.
PORTICI (tel. 885.476). Giuseppe Carpanedo. Orario 15,30-19,30.
PROMOTRICE B.A.: 140ª esposizione A. F., orario 10-12, 15,30-19.
[illegible] [illegible] (877.387): Claudio Selvo. Inaugurazione ore [illegible].
S. GIORS: Bruno Coppo.
3 A (M. Vittoria 18): Acquarelli, opere grafiche, terrecotte [illegible] artisti torinesi contemporanei.

ASSOCIAZIONE PIEMONTESE GALLERIE ARTE MODERNA

ACCADEMIA: artisti contemporanei.
BERMAN: Gianni Sesia Della Merla.
CAVOUR - [illegible] Berretta.
DAVICO: pers. Giovanni Macciotta. Inaugurazione ore 18.
GISSI (Solferino 2): Qualità nella varietà. 40 opere maestri contemporanei.
LA BUSSOLA (via Po 9): George Grosz.
LA GIOSTRA - Asti: A. Bonetto
LA PARISINA: Graham Sutherland
LE IMMAGINI: Maestri contemporanei [illegible] Mario Sironi.
[illegible] **CERAMICHE** (Lungopò Cadorna 1, 877.810): Piero Cerato.
PERRA (Cairoli 32, tel. 877.344): Disegni di Edgardo [illegible].
[illegible] 5 (535.[illegible]: Morando, Maggi, Mus, Menzio, Verdiani, Tabusso, Terzolo, Longaretti, ecc

MUS[illegible] DELLA MARIONETTA (via Santa Teresa 5): ore 10-12; 15-18.

NILUS

KOKY

ECONOMICI

19 Vendita alloggi

NICHELINO (adiacente Standa) libero camera tinello cucinino servizi termo ascensore, 44 milioni dilazionabili, tel [illegible].
[illegible] [illegible] vicinanza municipio [illegible] dasi [illegible]camera tinello cucinino servizi cantina mq [illegible] immocasa 592.464.
NICHELINO via Assietta alloggio libero 2 camere tinello cucinino veranda e servizi agevolazioni. Tel. 648.808 - 648.634
NICHELINO via Stupinigi libero spazioso [illegible] camere tinello cucinino 71 milioni. Realimmobili 389.585.
[illegible] via XXV Aprile, camera [illegible] cucinino ingresso 2 balconi L. 37 milioni dilazionabili. Terrasenza, tel. [illegible] - 931.1995 Avigliana
[illegible] vicinanza municipio, libero recente, [illegible] camere tinello, cucinino, 3 balconi, mq 110. Tel. Or.V.Im. 513.990 - 513.950
NORD-EDIL vende alloggio libero zona piazza Rebaudengo 2 letto tinello cucinino terrazzo box auto. Telefonare 589.616.
NORDIMMOBIL [illegible] [illegible]00 liberi zona corso Traiano [illegible] tinello cucinino servizi 43 milioni.
[illegible] [illegible] 749.5000 libero [illegible] Strada ampio camera tinello cucinino servizi ripostigli casa recente 45 milioni
NORDIMMOBILI 80 740.270 libero [illegible] Vercelli ampio camera tinello cucinino [illegible] casa recente. Facilitazioni
NORDIMMOBILI 80 740.270 libero Barriera Milano via Mercadante casa recente 2 camere [illegible] ripostigli servizi [illegible] milioni.

NUOVI
appartamenti a Volpiano via Genova 42/44 varie metrature box auto mutuo fondiario ufficio vendite in loco pomeriggio e festivi Telefonare 518.012 Grimaldi sabato aperto.

[illegible]
appartamenti a Volpiano via Genova [illegible] varie metrature box [illegible] fondiario ufficio vendite in loco pomeriggio e festivi Grimaldi 518.012 sabato aperto.

[illegible] in villa salone [illegible] camere cucina 2 bagni box giardino 140 milioni [illegible] [illegible] minuti da Torino. Meiora 749 5389.
OCCASIONE libero 2 camere cucina servizi [illegible] piazza Statuto riscaldamento [illegible] [illegible]. 58 milioni no agenzie. Telefonare 325.735.
OCCASIONISSIMA [illegible] Montegrappa vici[illegible] 2 [illegible] [illegible] servizi occupato [illegible] milioni dilazionabili tel. 369.183 [illegible] Tetto.

PARELLA
libero 2 camere cucina servizi cantina Grimaldi 505.917 sabato aperto.

PARELLA libero decoroso soggiorno camera cucinotta servizi ottimo uso studio L. 38 milioni tel. 548.153 516.229.
PETITTI (via), corso Dante vendo alloggio libero in stabile signorile salottino [illegible] camere cucina biservizi box [illegible] 328.238.
PIANEZZA centro recente in palazzina 4 vani lavanotta giardino privato [illegible] Grimaldi Rivoli 953.2832.
PIAZZA Carducci [illegible]e attico [illegible] [illegible] cucina bagno [illegible] milioni [illegible]. Tel. 543.330
[illegible] Carducci libero [illegible] camera cucina angolo cottura bagno ascensore [illegible] milioni più mutuo vende Selim 487.741.

[illegible] CASTELLO
libero in stabile d'epoca [illegible] nelle parti comuni con ascensore appartamento mq 180 con posto auto Serim 519 801.

PIAZZA della Repubblica libero camera cucina bagno ristrutturato [illegible] milioni contanti più 10 milioni dilazionati. Tel. [illegible].

PIAZZA GAL[illegible]
libero recente piano alto 2 camere tinello cucinino [illegible] bagno ascensore L. [illegible] milioni. Immobildata 599.782

[illegible] Rebaudengo alloggio rifinitissimo 3 camere cucina servizi cantina. Terrasenza, tel. 938.573 - 931.1995 Avigliana.
PIAZZA Respighi [illegible] libero [illegible] tenuto 2 camere cucina bagno [illegible] balconi a L. [illegible] milioni occasione. Tel. 519.017 - 519.095.
[illegible] [illegible] libero anche uso ufficio 2 camere tinello cucinino servizi giardino box disponibile Studio R.D. 532.711.
PIAZZA Sabotino piano terra [illegible] cucina bagno posto auto coperto cantina, L. 32 milioni Terrasenza, tel. [illegible] - 931.1995 Avigliana.

PIAZZA Solferino in palazzo prestigioso piano nobile vendiamo libero uso ufficio mq 320 mutuo e dilazioni. Telefonare 832.815.

PIAZZA STATUTO
[illegible] prestigioso [illegible] camere [illegible] cucinino servizi [illegible] Grimaldi 505.917 [illegible] aperto.

PINO TORINESE
in palazzina recente liberi pretori eccezionali ultimi 2 alloggi ultimo piano sala 2/3 vani cucina biservizi box. Telefonare 447.3976.

PINO TORINESE
in [illegible] signorile appartamenti di: salone [illegible] camere biservizi box [illegible] [illegible] Grimaldi 505.917 sabato aperto.

[illegible] Torinese libero porzione di casa ristrutturata composta da 2 camere cucina ba[illegible] cantina con mutuo Gabetti [illegible]
PINE[illegible]DRIN[illegible] villa primi 900 ottima posizione mq 220 su 2 piani. Tel. 539.093

PINO vale **Babbina villa signorile unifamiliare 4 camere cucina servizi terrazzini cantina garage giardino mq [illegible] con pini e altra pianta ricinato vuoto [illegible] milioni. Ausia 596.607 - 597.774.**

PIOSSASCO libero [illegible] confortis ingresso 2 camere cucina servizi 56 milioni dilazionabili Grimaldi 506 464.

POZZO STRADA
appartamento [illegible]. [illegible] tinello cucinino ripostiglio servizi cantina. Grimaldi, Re Umberto 54, telefono 505.917.

[illegible] Strada termo ascensore ingresso [illegible] mera tinello cucinino servizi [illegible] milioni [illegible] mila dilazionabili Grimaldi 506.464

PRAM [illegible] 584.019 libero presso c. Montecucco signorile 9° piano: salone 2 camere cucina servizi box. Dilazioni e permute.
PRAM B 594.533 libero via Cibrario alloggio [illegible] 3 vani servizi termoascensore L. 49 milioni dilazionabili.
PRAM C 594.633 [illegible] Borgo Vittoria [illegible]ra tinello cucinino servizi terzo centrale L. 35 milioni anticipo L. 11 [illegible].
PRAM D 594.019 libero [illegible] ivrea ingresso soggiorno [illegible] [illegible] servizi 65 mq termo ascensore L. 18 milioni più [illegible]. [illegible] [illegible] 594.633 [illegible]. Rita liberabile ottimo investimento ingresso [illegible] servizi L. 19 milioni minimo contanti [illegible] milioni
PRECOLLINA centrale libero prestigioso appartamento rinnovato mq 240 m[illegible] [illegible] di auto. [illegible] immobiliare 011 960.7313.
PRECOLLINA in casa signorile piano rialzato composto di salone 2 camere cucina doppi servizi [illegible] Telefonare Studio Dutto 545 628.
PRECOLLINA libero ristrutturato camera cucina servizi termo L. 35 [illegible] tel. 657 516 850.7063
PRECOLLINA zona corso Moncalieri [illegible] alloggi liberi in elegante palazzina giardini privati box, possibilità [illegible] Telefonare 531.681
[illegible]ECOLLINARE libero prestigioso soggiorno letto cucina cantine box giardino privato e parco condominiale. Tel. ufficio 531.760.
PRIVATAMENTE Borgata Paradiso Collegno libero 3 camere tinello cucinino bagno recentissimo ampio vendo. Tel 411.0138
PRIVATO a S. Mauro vende libero [illegible] [illegible] camere salone cucina 2 bagni forte mutuo. Permute. Occasione. Tel. 411.0136.
PRIVATO libero [illegible] Montecucco recente signorile salone 2 camere cucina servizi box giardino condominiale L. 154 milioni mutuo mutuo San Paolo 8% tel. 659.186.

[illegible] [illegible] piazza Borgo Vittoria 2 camere cucina [illegible] ristrutturato svendo L. 49 milioni. Tel. pasti 876.453.
PRIVATO urge vendere Borgo Parella [illegible] [illegible] mare [illegible] [illegible] piano alto permute rateazione [illegible] attigue. Telefonare 743.971 - 774.040.
PRIVATO vende libero vicinanze via O. Vigliani zona [illegible] [illegible] tinello cucinino ingresso bagno cantina. Telefonare 348.0902
PRIVATO vende libero S. Rita salone 2 camere cucina servizi piano rialzato fronte giardino condominiale. Tel. 500.346
PRIVATO vende libero 2 camere tinello cucinino bagno termo zona S. Paolo L. [illegible] milioni [illegible].
PRIVATO [illegible] alloggio libero 3 camere tinello cucinino bagno 2 [illegible]coni 5° piano occasione zona Crocetta L. 100 milioni volendo box [illegible] contanti dilazioni. Telefonare 011/839.5300
PRIVATO vende [illegible] via Petitti camera tinello [illegible] cantina casa d'epoca 4° piano no [illegible] no agenzie. Telefonare 530.094.
PRIVATO [illegible] [illegible] libero subito mq 115 (palazzo Gardini) [illegible] Turati tel. 503.513
[illegible] vende a S. [illegible] nuovo [illegible] 3 camere salone cucina [illegible] bagni [illegible] forte mutuo Affare. Tel. 411.0138.
PRIVATO vende libero salone 3 [illegible] cucina 2 bagni box giardino in villa condominiale cintura Torino permute tel. 779.528
[illegible] [illegible] libero via Nicola Fabrizi ristrutturato [illegible] camere tinello cucinino [illegible] L. 52 milioni 500 mila dilazioni tel. 650.7063.
PRIVATO [illegible] affare libero Santa Rita [illegible] camere tinello cucinino servizi piano alto L. 65 milioni dilazioni tel. 657.516.
PRIVATO vende libero corso Tassoni camera cucina servizi L. 31 milioni dilazionabili. Tel. 657.516 - 657.160.
PRIVATO vende [illegible] Francia (Collegno) in villa libero salone 2 camere cucina [illegible] box giardino tel. 657 516 857.160.
PRIVATO vende alloggio libero [illegible] cucina arredato piano 3° [illegible] ascensore L. 12 [illegible] lioni più 10 mutuo e dilazioni [illegible]. 384. [illegible] vende corso Lecce libero signorile [illegible] camere tinello cucinino servizi cantina mansarda L. 130 milioni dilazioni [illegible]. 657.516
PRIVATO vende libero [illegible] Po alloggio 100 mq adatto anche [illegible] ufficio o commerciale. 850 mila al mq. [illegible] 536.022 - 676.236 pasti.
PRIVATO vende alloggio libero panoramicissimo (centro nuovo Venaria). 2 camere [illegible] cina tinello tutti i servizi. Tel. 219.889.
PRIVATO vende libero appartamento signorile mq 150 su 2 piani corso P. Eugenio ininterrotto. Tel. 521.1684 mattino 287.822 pomeriggio

PROPRIETARIO vende Barriera [illegible] ennesimo [illegible] cucina grande termo bagno cantina 2 balconi, L. 18 milioni Telefonare 507.796
RIMODERNATO completamente adiacente [illegible]rso Regina Margherita libero 2 camere cucina servizi; 47 milioni, dilazionabili Telefonare 396.766 [illegible] Tetto
RIVALBA 20 km [illegible] Torino 5 de Gasparo [illegible] libera salone cucina 2 [illegible] servizi garage terreno 1920 mq. Gabetti 5787.
RIVALTA alloggio in villa 3 camere [illegible] servizi mq 120 2 box giardino privato [illegible] 115 milioni. Tel 399.706 - 307.748
RIVALTA libero [illegible] in palazzina [illegible] te soggiorno 2 camere cucina servizi posto auto Telefonare Ferraro 959.2853.
RIVALTA libero [illegible] tinello cucinino servizi recente comodo servizi [illegible] forte mutuo Galotto 741.3131.
RIVALTA Prabernasca villa libera [illegible] 2 [illegible] loggi di salone 2 [illegible] cucina bagno mansarda garage giardino. [illegible]787
RIVAROSSA caserta di [illegible] ristruttura[illegible] internamente L. [illegible] milioni Edilfiduciaria tel. [illegible]
RIVOLI adiacente corso Francia recente 2 camere cucine servizi cantina dilazioni [illegible] pagamento vende Serim tel. 958.7295.
RIVOLI centro via Cavour alloggio libero spazioso 2 [illegible] camere tinello [illegible] [illegible] cantina Grimaldi Rivoli 953 2832
RIVOLI libero recente mq 85 ingresso [illegible] camere tinello cucinino bagno posto auto, L. [illegible] milioni. Immobilaresuperga 443.262.
RIVOLI libero recente camera tinello cucinino bagno ingresso ripostiglio cantina dilazioni vende Serim tel. 958.7295.
RIVOLI privato vende alloggio signorile panoramico 2 camere sala cucina grande servizi ascensore 82 milioni più 20 milioni mutuo. Tel. 385.466.
RIVOLI residenza parc Mustafà vendiamo lus[illegible] appartamenti di [illegible] 3-4 [illegible] cucina servizi e garage mutuo fondiario permute e dilazioni Gabetti 958.948379
ROSTA libero in palazzina soggiorno camera tinello cucinino bagno G[illegible] Rivoli 958.9463 vende 64 milioni 500 mila dilazionabili.
S. BENIGNO (15 km da corso G. Cesare) nuovi varie dimensioni a partire da 37 milioni più 12 milioni di mutuo, permute, [illegible] sul posto sabato e domenica in piazza Italia M[illegible]49.5989.
S. MAURO residenza [illegible]. Anna 3° piano 2 camere salone cucina doppi servizi [illegible] e G.E.A. vende tel. 519.939 - 541.464.

S. PAOLO
[illegible] tinello, cucinino, ripostiglio, servizi, cantina, terrazzino. Grimaldi, Re Umberto 54, telefono 505.917.

[illegible] **PAOLO** in [illegible] 2 camere cucina servizi 2 balconi cantina L. 19 milioni più [illegible] milioni mutuo Telefonare 383 [illegible]
S. RITA libero spazioso 3 camere cucina angolo cottura ampio bagno L. 75 milioni 700 mila rateabili. Tel. 519.017 - 519.095

S. RITA
libero. soggi[illegible] [illegible] [illegible] cucina servizi cantina posto auto. Grimaldi, [illegible] Umberto 54, telefono 505.917.

S. RITA
[illegible] casa appartamenti di: 1/2 camere tinello cucinino servizi cantina Grimaldi 505.917 sabato aperto.

S. SECONDO vende libero alloggio con permesso di ristrutturazione 2 camere e servizi mq 60 circa Telefonare 543.534 Savio
SAIM [illegible] largo Orbassano libero piano alto ingresso 3 camere cucina servizi termo ascensore 85 milioni. Tel. 447.1238.
SAIM A precollina (via Asti) libero ristrutturato camera cucina bagno cantina 37 milioni dilazionabili. Telefonare 447 1238
SAIM [illegible] Crocetta [illegible] piano [illegible] ingresso [illegible] [illegible] camere [illegible] bagno [illegible] termoascensore 80 milioni Telefonare 447.1238
SAIM C presso [illegible] Unione Sovietica [illegible] 3 [illegible] cucina [illegible] termoascensore 85 milioni, volendo box Telefonare 445.460
SAIM D libero via S. [illegible] vero affare camera cucina bagno termo ristrutturato 25 milioni, facilitazioni Telefonare 447.1238.
SAIM E [illegible] via Chieri salone 2 camere cucina 2 bagni 2 ingressi [illegible] termo cantina [illegible] milioni. Telefonare 447.1238.
[illegible] F presso [illegible]a Bernini [illegible] ristrutturato [illegible] 5 camere cucina [illegible] termo cantina 92 milioni Telefonare 445.460
SAIM F via Piossasco in recente stabile signorile camera tinello cucinino [illegible] termo ascensore 30 milioni. [illegible] 445.460
[illegible] G Nichelino centro libero recente ingresso 2 camere tinello cucinino bagno cantina 65 milioni Telefonare 447.1238.
[illegible] [illegible] presso via Turati recente ingresso camera tinello cucinino bagno cantina termo ascensore dilazioni. Tel. [illegible]7.1238.
SASSI via Agudio 42 in recente palazzina vendiamo salonemo [illegible] camere grande cucina doppi [illegible] con mutuo personale sul posto 17-19. Gabetti 5787.
SBARRA libera via [illegible] luminosa [illegible] ampia met[illegible] 3 milioni e 280 mila mensili tel. 545.261 513.203 515.727 515.732.
[illegible] libero via [illegible] Sancia (Francia) 2 camere [illegible] termoascensore 64 milioni e 458 mila mensili Tel. 545.261 - [illegible] - 515.727.

(continua)

LA NATURA
ALIMENTI NATURALI
Fiocchi di cereali - Cereali - Müesli
Biscotti integrali - Sbramato di risone
Crusca
MACROBIOTICA
Alghe - Tamari - Gomasio - Miso
APICOLTURA
Mieli purissimi - Pappa reale purissima
Polline - Propolis - Ginseng
Caramelle al miele
MARMELLATE NATURALI
con poco zucchero di canna o
COSMETICA
Shampoo all'argilla - Bagni schiuma alle essenze naturali - Saponi di cocco neutro
Creme da giorno e da notte a base di erbe
TORINO
C.so Vittorio Emanuele 211 - Tel. 77.44.23

L'antica strada che portava alle terre del re di Francia

Quello che attualmente è il corso più lungo di Torino era in origine la via più breve per raggiungere la frontiera - Oggi è l'asse vitale di cinque Comuni «fusi» insieme

La chiamarono «Barriera di Francia» quando il grande corso era soltanto una strada con lo sfondo delle montagne e, laggiù, il confine. Ancora pochi anni fa, c'erano cartelli, dalle parti di piazza Rivoli, con un'unica, lunga indicazione: «Francia».

Poi passarono i lustri, la «città tentacolare» si allargò oltre i ristretti confini delle mura, arrivò ai margini del territorio comunale e oltre, saldando in una sola successione lunghissima di case Torino, Collegno, Grugliasco, Leumann, Cascine Vica e Rivoli. E un lunghissimo, largo nastro d'asfalto diritto divenne Corso Francia.

Ai lati tanta gente, moltissima nuova, arrivata dal Sud e dall'Est, calabresi, siciliani, pugliesi, veneti, emiliani. Gente arrivata inseguendo il miraggio del boom, del lavoro sicuro, della fabbrica che pareva dovesse durare per sempre, dar pane e prosciutto per tutti.

Attorno al grande corso, i quartieri persero i loro caratteri d'una volta, come Donato, Cit Turin, Parella, Pozzo Strada si infittirono di case, i prati lasciarono, come nella famosa e lontana «via Gluck» di Celentano, il posto al cemento. Adesso Barriera di Francia non esiste più, se non come aggregato di case intorno a quell'asse portante che è il corso. Ma i centri vitali di quartiere si sono spostati da una parte e dall'altra verso l'esterno. Il corso è diventato quasi una linea di confine, più che un elemento unificante.

Tuttavia, rimane, tutta la zona, una delle migliori della città, quanto a servizi e «vivibilità». Gli uffici postali non scarseggiano, ed alcuni di essi sono aperti anche al pomeriggio, le grandi banche sono quasi tutte rappresentate, c'è una delegazione dell'Aci e, già a Collegno, ma pur sempre in «barriera» lo stesso Aci ha un'officina funzionale ed economica. L'esattoria si trova all'altezza di corso Montecucco, i negozi non hanno nulla da invidiare a quelli delle zone centrali, non mancano i supermercati.

I quartieri si sono dati un'organizzazione valida, il cui fiore all'occhiello è il centro civico di Pozzo Strada. Funzionano gli uffici decentrati dell'anagrafe, le scuole offrono scelte di buon livello per ogni indirizzo di studi. E' proprio in Barriera Francia che funziona da anni una delle scuole materne sperimentali del Comune, in via Medici, che è forse la migliore in assoluto, certamente nel gruppo delle migliori fra le comunali. Per le elementari, la Gabrio Casati, a pochi passi da corso Francia, è stata la culla della sperimentazione didattica a Torino.

Insomma, è difficile individuare mali veri, nell'intera fascia che va da piazza Statuto a piazza Massaua ed oltre. Qualche problema lo danno i trasporti, per sistemazione e frequenza delle linee. Ma, in generale, la popolazione è soddisfatta di come procedono la vita sociale e l'organizzazione cittadina nell'intera zona. Nessun problema, dunque?

Beh, il quadro non può essere così idilliaco. Anche in Barriera Francia, di cose che non vanno ce ne sono. Il problema principale, che sta a cuore a tutti, è quello della cosiddetta metropolitana leggera: passerà sopra o sotto terra? Come saranno organizzati gli svincoli? Come le stazioni? Quali le conseguenze sul traffico privato e sulla vivibilità della zona? Domande ancora senza risposta. Così come senza risposta sono le istanze che riguardano i mercati: corso Svizzera, corso Racconigi e corso Brunelleschi sono invasi quotidianamente dalle bancarelle. La pulizia delle strade lascia a desiderare, specie il sabato, quando viene fatta a tarda notte, con rumori non sempre gradevoli. Da parte dei vari quartieri, la volontà di intervenire c'è, e i risultati dovrebbero arrivare.

La fontana dei miracoli

C'è chi crede che la fontanella di piazza Rivoli abbia l'acqua proveniente dal Pian della Mussa - Ma è una favola senza fondamenta

La favola della fontana. Così si potrebbe definire la ormai annosa vicenda della fontanella di piazza Rivoli, quella che molti credono rifornita di acqua proveniente direttamente dal Pian della Mussa. In realtà l'acqua di piazza Rivoli arriva dall'acquedotto e quella del Pian della Mussa all'altezza di Venaria viene mescolata a tutta l'altra che gira nelle tubazioni della città. Ma tant'è, le leggende sono dure a morire.

E così, malgrado che sui giornali da anni si scriva che la fontanella non dà acqua miracolosa, le code di gente che va a raccogliere acqua con tutti i recipienti immaginabili ci sono sempre. Visto, allora, che non si riesce a convincere le folle che i miracoli in piazza Rivoli non ce ne sono, bisognerebbe prendere qualche provvedimento per ovviare ad un inconveniente.

Non parliamo di eliminare la fontana, per carità. Semplicemente bisognerebbe «girarla», in modo che la bocchetta che getta l'acqua fosse dalla parte interna dell'aiuola del controviale, invece che dalla parte esterna (e conseguentemente verso la strada) come ora. Questo per evitare che, specie con il buio precoce dell'inverno, la gente che sta a prender acqua si trovi con il «fondo-schiena» in mezzo alla strada con il rischio di essere arrotata dalle auto di passaggio. Un accorgimento poco costoso che eliminerebbe però molti pericoli.

Pizzerie Fratelli
MASINO
Pizza già dal mattino
feriali 9-21 festivi 16-23
CHIUSURA GIOVEDI'
- C.so Montegrappa 29 Telefono 75.82.77
- P.zza Repubblica Tettola 26 (di fronte numero 6) Telefono 61.59.24
- Via Monginevro 24 Telefono 33.11.95
- Piazza Respighi 9 Telefono 28.47.00
TORINO

RISTORANTE AL CAMIN
Venerdì anche pesce fresco
C.so Francia 339 Telefono 724.033 Torino
CHIUSO DOMENICA

PEROSINO
PRODUZIONE MATERASSI A MOLLE GUANCIALI
MATERASSI ORTOPEDICI CON RIGIDITÀ E MOLLEGGIO A RICHIESTA
LETTI E RETI DA LETTO NORMALI E ORTOPEDICI
Stabilimento: Via Servais 15 - 10146 TORINO - Tel. (011) 749.51.34
Negozio: Corso B. Telesio, - Tel. 72.60.13

GABELLA
CALZATURE - PELLETTERIE
TORINO
Via N. Bianchi 24 - Telefono 77.40.97
Via Gottardo 275-28 - Telefono 26.76.94

Polemiche sul metrò sembrano senza fine

I problemi principali sono lo svincolo di piazza Rivoli e la fuoruscita in superficie in corso Peschiera, contestata

La metropolitana, leggera, pesante, sotterranea o di superficie, è argomento molto dibattuto a Barriera Francia. E' di qualche tempo fa una clamorosa protesta manifestatasi con l'affissione a centinaia a manifestini sugli alberi del corso, minacciati di abbattimento per la costruzione del metrò. Un numero per ogni albero, a condanna a morte per una così grande parte del verde pubblico cittadino.

Ma le polemiche non si esauriscono certo qui. Due sono i temi principali: l'interramento all'altezza a corso Peschiera e lo svincolo di piazza Rivoli (per non parlare della collocazione dei binari nella parte di corso Francia che sta oltre piazza Massaua e che coinvolge anche tutti i Comuni dell'«asse»).

In corso Peschiera, l'idea a sentirsi sbucare la metropolitana sferragliante proprio sotto le finestre di casa va storta a molti. Il posto giusto, a proprio si vuole procedere all'interramento solo all'ingresso di Torino e non per l'intera linea, a piazza Massaua. La piazza, specie nella sua parte più «alta», non è circondata da case a abitazione, e la sua stessa larghezza servirebbe da «ammortizzatore» per il improvviso che un convoglio, sbucando da sottoterra, non potrebbe evitare di fare.

L'indicazione viene da moltissimi abitanti di corso Francia e di corso Peschiera, all'altezza dell'incrocio dei due corsi, il «punto critico» già oggi per a traffico che a percorre.

Il secondo punto caldo è a svincolo di piazza Rivoli e la prosecuzione della linea a Porta Nuova. Tutti ricorderanno i manifesti con la scritta «un treno in a Vittorio». Esprimevano la preoccupazione, motivata, di veder la metropolitana sbucare in piazza Rivoli e proseguire in superficie in a al a Vittorio Emanuele. Piazza Rivoli, come stazione a svincolo e a transito, necessiterebbe della costruzione a un'imponente infrastruttura sotterranea, la cui realizzazione non potrebbe non paralizzare per mesi e a il traffico in superficie. Lo scavo, infatti, non potrebbe in nessun modo essere effettuato senza intralciare in misura grave i flussi veicolari a corso Trapani, corso Lecce, corso Francia e corso Vittorio.

Il problema della metropolitana, comunque, è ben presente a livello a quartieri che fiancheggiano il corso Francia, ed è stato più volte discusso e lo sarà ancora. Certamente, nulla verrà deciso senza che prolungate discussioni non abbiano a in chiaro tutti i risvolti, positivi o negativi, dell'operazione. Non sarà difficile, con la collaborazione di tutti i cittadini, individuare quelle soluzioni che meno vadano a incidere sul tessuto della zona, già oggettivamente abbastanza «difficile» quanto a traffico di superficie, senza bisogno che si vada a aggravare a situazione».

Un mercato a Borgata Lesna?

Se da una parte si ritengono «invadenti» i mercatini rionali, dall'altra a a vorrebbero di più. E' il caso a Pozzo Strada. I due mercati della zona, quello di corso Brunelleschi e quello di via Rua, sono considerati insufficienti. L'intera Borgata Lesna a è sprovvista a gli abitanti di questa zona, che a circa 14.000, a costretti a prendere a pullman per arrivare ai due esistenti.

Il presidente del quartiere a fatto domanda alla TT di a pulmino apposta per andare al mercato, ma fino ad a non si a avuto nessun risultato. Con il nuovo piano dei mercati (che a dovrebbe realizzare, prima a poi) la faccenda potrebbe essere risolta con la creazione di un mercatino per Borgata Lesna o con l'istituzione di una linea «dedicata» per gli abitanti della zona verso i due mercati di via Rua e corso Brunelleschi.

Naronte
MOBILI IN STILE - MOBILI MODERNI
ARREDAMENTI - AMBIENTAZIONI
CONSULENZA E PROGETTAZIONE
concessionario
snaidero
CUCINE COMPONIBILI
Chateau d'Ax
SALOTTI
INTER FITTING
ivm COMPONIBILI
10146 TORINO
Via Capelli, 24 - Tel. (011) 749.5622
Via Capelli, 4 - Tel. (011) 744.963

Guglielmet
gioielli
ROBERTO CAPUCCI
orologi
PORSCHE
ZENITH
LONGINES
TORINO - V. Nicola Fabrizi, 27 - Tel. (011) 746.910

RISTORANTE
AL CAMIN
Venerdì anche pesce fresco
C.so Francia
Telefono 724.033 Torino
CHIUSO DOMENICA

Provare per credere
Design, funzionalità, avanguardia tecnologica nella più completa gamma di autovetture.
Vedere per credere
Ampia scelta di AUTOCCASIONI RICONDIZIONATE
tutte controllate revisionate e collaudate
TELEFONA AL 713.113 OPPURE VIENI DA NOI
corso Francia, 353 - TORINO
SAVEA
CONCESSIONARIO
PEUGEOT TALBOT
CONCESSIONARIO

PROFUMERIA
MORANA
DI MARIELLO
Christian Dior
REVLON
PARFUMS ROCHAS
Elizabeth Arden
Parfums YVES SAINT LAURENT Paris
ORLANE PARIS
PARFUMS HERMÈS
Bigiotteria di classe
articoli regalo ■ pelletteria
«ATTENZIONE»
periodo natalizio
SCONTO 25% in prodotti
C.so Vittorio Emanuele 210
Telefono 767.770 - TORINO
Autorizzazione art. 80

Oh! Susanna... PER I NEONATI PER LA DONNA PER LA CASA
Corredini per neonato - Corredi sposa
Intimo donna, bimbo, uomo - Corsetteria - Camiceria - Maglieria - Jeans
Biancheria - Coperte - Playds
GRANDI OFFERTE AUTUNNO
Via Carlo Capelli 72
Telefono 774.597
C.so Traiano 158/F
Telefono 617.619
TORINO

L'ESTETICA FACILE

Teoria ■ Pratica "al vero" per essere subito Estetista Esperta
Corsi per Estetista ■ qualsiasi ora del giorno, con Insegnanti abilitate, per qualificarti in pochi mesi in una professione sicura e redditizia.
In più, se vuoi, inizi subito l'attività
Per informazioni, consigliati con noi senza impegno!
TERAMEDICAL s.r.l. - Via S. Ambrogio 26 - 10139 TORINO
Tel. 011/710.518 - 793.153 - 797.130
Un'équipe di esperti al tuo servizio.

RISTORANTE AL CAMIN
Venerdì anche pesce fresco
C.so Francia 339
Telefono 724.033 Torino
CHIUSO DOMENICA

Cristina
LA MODA IN PELLE
SICONS
Brecos
RUFFO
Sem Lory
Via Principi d'Acaja 49 A - Tel. 77.91.38
TORINO

Una casa tutta nuova per il quartiere n. 13

Pozzo Strada è la prima circoscrizione ad avere un centro civico progettato ex novo e non ricavato da ristrutturazione

Da qualche mese Pozzo Strada ha un centro civico che può essere additato ■ esempio per funzionalità ed efficienza. Sorge in via Monte Ortigara, al centro di un'area «baciata dalla fortuna» in senso urbanistico, con campi sportivi, piscine, parchi e servizi quali hanno pochi riscontri nell'intera città.

L'esigenza primaria, al momento di mettere ■ cantiere il centro, era quella di ■ una costruzione semplice, scorrevole, che si prestasse ad essere eventualmente ampliata nel tempo ■ variazioni nel «linguaggio» architettonico. Occorreva creare sull'area una serie di volumi che fossero integrati fra di loro ■ nello stesso tempo che godessero della massima flessibilità ■ utilizzazione.

Era necessario trovare una forma che armonizzasse con il verde e con le strutture circostanti. L'edificio si presenta quindi ■ una serie di corpi fra loro perpendicolari, in cui i pilastri si trovano solo alle estremità, lungo il perimetro, leggermente arretrati verso l'interno rispetto al filo della costruzione, in modo che le finestre, senza essere interrotte, possano correre da un bordo all'altro della facciata.

Elementi caratteristici sono i doccioni a sbalzo che convogliano l'acqua piovana in vasche decorative poste immediatamente sotto di loro ■ piene ■ sassi. La distribuzio■ dei volumi è sobria e «mos■ al tempo stesso.

Al piano interrato sono ubicati la mensa per i dipendenti del centro, un salone polivalente per le riunioni, mostre ed altre attività culturali, ■ grande magazzino, locali tecnici fra cui spazi destinati a parcheggio.

Al piano rialzato ci ■ la biblioteca, che si sviluppa su tre livelli, e gli uffici anagrafici, i locali per le vaccinazioni, l'ufficio della TT ed alcuni uffici sociosanitari ed assistenziali. Al primo piano, poi, ■ ■ gli uffici tecnici decentrati ed alcuni uffici circoscrizionali.

L'impianto di riscaldamento è ■ pannelli radianti sul soffitto, con circolazione dell'acqua calda nelle tubazioni appese ed ha consentito di risolvere positivamente alcuni problemi: il calore radiante emesso dalle doghe ■ alluminio ■ soffitto è ottenuto ■ acqua ■ bassa temperatura, quindi con risparmio energetico e l'impianto — in caso di ulteriori modifiche delle pareti interne mobili — ■ facilmente adattabile.

Insomma, essendo il primo centro civico costruito ex novo e non ricavato da strutture preesistenti, si è cercato di puntare soprattutto alla funzionalità. L'occasione ■ ghiotta ■ i tecnici del Comune non se la sono fatta sfuggi■ Tutto è stato studiato in funzione dell'uso che della struttura deve essere fatto. Renderla il più possibile «aperta» ■ fruibile ■ parte degli utilizzatori ■ stato l'imperativo categorico. Ed a giudicare dal «collaudo» di queste prime settimane è un obiettivo raggiunto.

Pellicceria
balducci giuseppe
ALTO ARTIGIANATO
C.so Montecucco 33
Telefono 339.687
TORINO

Il dramma della casa e i 2500 alloggi vuoti

Lungo il corso Francia tanti sono gli appartamenti sfitti mentre chi cerca casa deve subire ricatti e intimidazioni

Il problema della casa nella zona di Barriera Francia è assai acuto. Si trovano pochi alloggi vuoti e quei pochi a prezzi esorbitanti. Affitti dell'ordine del mezzo milione al [illegible] non stupiscono più nessuno, nella zona. Eppure [illegible] alloggi sfitti disponibili per vendita o affitto ce ne sono, nei quattro quartieri che si affacciano sul corso.

Un censimento ha dato risultati sconcertanti, [illegible] si pensa alle acrobazie che [illegible] necessario fare per trovare una casa vuota. A Cit Turin gli alloggi liberi sono 541; a San Donato-Campidoglio addirittura 1047; Pozzo Strada partecipa con 639 appartamenti [illegible] Parella con 294.

In totale sono quasi 2500 alloggi liberi che però non trovano [illegible] sbocco sul mercato degli affitti a causa dell'atteggiamento dei proprietari che, piuttosto che assoggettarsi all'equo canone preferiscono lasciar vuoti gli alloggi [illegible] incrementare questo elenco alla prima occasione.

Gli sfratti per finita locazione, in pratica quelli resi possibili dalla normativa che prevede, allo scadere dei quattro anni contrattuali [illegible] possibilità per i padroni di casa di non rinnovare la locazione senza alcun motivo valido, si moltiplicano.

Ed anche [illegible] è vero che un minimo segno di risveglio il mercato [illegible] ha dato, in questi ultimi, ultimissimi giorni, è anche vero che la schiera degli alloggi vuoti [illegible] sempre più compatta [illegible] che la gente [illegible] attesa di una casa è sempre più numerosa.

Si assiste ad episodi incredibili, come la richiesta di cauzioni che superano i dieci milioni di lire, come «Stampa Sera» ha documentato qualche tempo fa; come l'offerta di appartamenti di lusso, con tanto di cucina e doppi servizi a cifre astronomiche motivandole con l'utilizzazione «per uffici»; come la richiesta di «buonentrate» dell'ordine dei milioni motivate con l'«acquisto» di elementi di arredo (armadi [illegible] muro, mensole [illegible] simili) considerati «parte integrante dei muri»; come la richiesta di «superaffitti» per accessori della casa quali ad esempio l'arredamento [illegible] ripostigli [illegible] bagni.

Insomma, ogni mezzo [illegible] buono per estirpare all'aspirante inquilino quanti più soldi [illegible] possibile [illegible] badare troppo per il sottile quanto a mezzi. [illegible] tutto ciò quando in zona Francia sono migliaia gli alloggi vuoti [illegible] nell'intera città si arriva [illegible] superare [illegible] dodicimila unità.

Contro questo atteggiamento strettamente speculativo [illegible] padroni [illegible] casa non ci sono difese. L'inquilino che protesta viene inesorabilmente cacciato (ammesso che sia riuscito [illegible] entrare [illegible] casa) dopo i fatidici quattro anni. In pratica (e capita abbastanza spesso) ogni quarantotto mesi uno [illegible] può trovare costretto a cambiare casa e, [illegible] che [illegible] trovi un'altra, le spese salgono a livelli incredibili. Un veicolo cieco dal quale si esce sono con la riforma dell'equo canone.

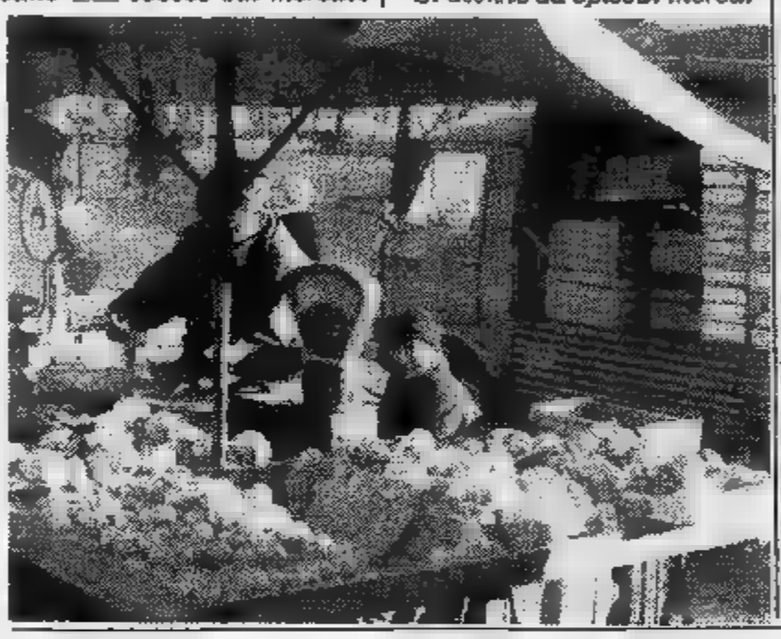

I nonni diventano giardinieri

Un'idea per la rivalutazione degli anziani oltre ai nonni vigili

Dopo i nonni vigili ci saranno anche i [illegible] giardinieri. Il presidente [illegible] della circoscrizione di Pozzo Strada, De Lodi, pensa che molti pensionati potrebbero passare il loro tempo libero facendo un servizio di vigilanza [illegible] di pulizia contemporaneamente per [illegible] giardini del quartiere. Armati di un bastoncino simile a quello dei «raccattacicche» di buona memoria, i nonni potrebbero raccogliere la carta gettata [illegible] soliti negligenti [illegible] potrebbero con questo rendere [illegible] servizio utilissimo agli altri cittadini.

Questo progetto potrebbe costituire anche un motivo di sicurezza anche per tutte quelle mamme che [illegible] sono mai troppo tranquille quando i loro figli vanno ai giardinetti. Il parco Ruffini, ad esempio, una delle [illegible] verdi più belle [illegible] quartiere, è troppo spesso motivo di preoccupazionbe. I requisiti necessari per diventare nonni giardinieri sono gli stessi che per essere nonni vigili: l'età deve essere compresa fra i [illegible] e i 71 anni. Anche la ricompensa sarà uguale, circa 3000 lire all'ora. Le parrocchie del quartiere stanno da qualche giorno distribuendo fra gli anziani alcuni questionari per sondare la disponibilità a questo nuovo [illegible] compito.

Nel mese scorso ad una riunione indetta appositamente, una quarantina di anziani aveva dato la propria adesione. Fra l'altro un [illegible] calzolaio aveva lanciato l'idea di corsi per insegnare il mestiere (il suo e quello di altri anziani) a chi lo volesse imparare.

LS
LEASING SARA SYSTEM S.p.A.
Locazione e cessione diritti usufrutto autoveicoli
Locazione attrezzature macchinari, beni strumentali
Filiale di Torino: P.zza Risorgimento [illegible]
10143 Torino, tel. 756.649 / 746.655
Sede legale:
Via Confienza 5 - 10121 Torino
Tel. (011) 510.450 / 510.458 / 510.459
Altre ns/ Filiali nelle principali città italiane

Filippo
CREAZIONI IN PELLE
UNA GRANDE SARTORIA PER RIPARAZIONI
LAVORAZIONE
PELLE
RENNA
PELLICCE
VIA CIBRARIO 76
TEL. 77.96.12 - TORINO

RISTORANTE AL CAMIN
Venerdì anche pesce fresco
C.so Francia 339
Telefono 724.033 Torino
CHIUSO [illegible]

fotocinottica LEONE c.so francia, 286-torino-tel. 720754
centro vendita specializzato in fotocinematografia subacquea
articoli foto/cine di tutte le marche
sconto 5%* su qualsiasi materiale presentando questa inserzione
vendita collezione [illegible] [illegible]

* valido fino al 31-12-82
Autorizzazione legge 80

La Festa dei 20 Anni

1962-1982

Sporting

Via Garibaldi, 8 bis - Torino

Abbigliamento per Uomo, Donna, Giovane, articoli sportivi

Una montagna di sorprese nel posto più alla moda

Abbiamo 20 anni. È gioia grande, da dividere con tutti.
Ecco perché in via Garibaldi 8 bis Sporting offre, *solo per Novembre,* le "Serie Oro": sono i capi più giusti della Casa. Per uomo, donna, giovane e sport. E in più costano meno: il 20% per i nostri 20 anni!
Hip, hip, hurrà per lo Sporting: quattro piani di festa alla moda, con lo sconto.

Serie Oro
Sconto
20%

Sporting

bel gusto con grinta

COMUNICAZIONE AL COMUNE DEL 21-10-82

ECONOMICI

19 Vendita alloggi

SBARRA libero via Lombardore (corso Giulio Cesare) 2 camere [redacted] servizi 18 milioni [redacted] 305 mila mensili tel. 515.727 513.203.
SBARRA libero [redacted] Vigevano (B. Milano) 3 camere tinello termobagno 38 milioni e 456 mila mensili tel. 515 727 513.203 545.261
[redacted] libero via Vipacco (Francia) signorile 2 camere tinello bagno 65 milioni e [redacted] mensili tel. 545 261 515.727 513.203
SBARRA libero via Foroni (B. Milano) ristrutturato camera cucina servizi [redacted] milioni e 330 [redacted] mensili. Tel. [redacted] - 513.203.
SBARRA libero pressi Largo Borgaro rimesso a nuovo 2 [redacted] bagno 33 milioni e 458 mila mensili [redacted]. 513.203 - 515 727
[redacted] libero Corso Vercelli semi ristrutturato camera cucina servizi 12 milioni e 254 mila mensili tel. 515.727 513.203.
SBARRA libero [redacted] Germania Borgaro recente signorile 2 camere tinello bagno 47 milioni e 485 mila mensili tel. 515.727 513.203.
SBARRA [redacted] Cascina Vica ampio recente camera tinello bag[redacted] 33 milimoni e [redacted] mila mensili tel. 515.727 [redacted] 515.732.
[redacted] libero [redacted] Bengasi ottimo [redacted] tinello servizi 30 milioni e 407 [redacted] mensili [redacted] 261 513.203 515.727 515.732.
[redacted] libero via Barbera (Mirafiori) ampio camera tinello [redacted] 37 milioni e 458 mila mensili. Tel. 545.261 - 513 203 - 515.727
SBARRA libero via Tripoli (S. Rita) ottimo camera tinello termoascensore 34 milioni e 361 mila mensili tel. 546[redacted] 513.203
SBARRA libero [redacted] via Onorato Vigliani ampio 2 camere cucina bagno [redacted] milioni e [redacted] mila mensili tel 545.261 513.203 515.727
[redacted] libero [redacted] Grosseto signorile [redacted] 2 camere cucina [redacted] servizi posto au[redacted] mutuo residuo tel 545 261 513.203 515.727

SEMICENTRALE [redacted] Palermo [redacted] termo bagno occasione vendo Tel [redacted].
[redacted] libero 2 camere tinello cucinino servizi [redacted] Leinì [redacted] affare 53 milioni meno forte mutuo. Galotto 741.3131
SETTIMO Torinese libero [redacted] affare alloggio di camera tinello cucinino bagno L. 15 milioni più mutuo. Casa-Nova [redacted]
SETTIMO Torinese appartamento libero di 2 camere tinello cucinino servizi e L. 20 milioni più dilazioni. Telefonare Grimaldi 911 3666
SETTIMO via S. Bernardino libero panoramico piano alto 2 camere tinello cucinino [redacted] gno mutuo casa Gabetti [redacted]
SIC vende [redacted] Vinovo libero 9 vani 2 servizi mq 300 riscaldamento particolare ascen[redacted] 2 cantine. Telefonare 320.425

SIC vende via Botticelli libero alloggio camera tinello cucinino in stabile con ascensore e riscaldamento, occasione L. 40 milioni. Telefonare 320 425
SIC vende via [redacted]ngo libero 3 camere cucinotta servizi in stabile con ascensore e riscaldamento. Telefonare 320 425
SIC vende villa libera [redacted] Rivoli [redacted] storico fabbricato d'epoca a due piani per complessivi mq 380 con giardino e ampio box. Telefonare 320 425

SKEMA [redacted] San Martino Superiore casetta [redacted] 5 vani con 2100 mq di terreno bella posizione. Tel. 546 808 - 546 [redacted]
[redacted] corso Peschiera Montecucco [redacted] camere [redacted] bagno [redacted] alto termoascensore lire 47 milioni 532.462 - 517.603 - 545.574
STILCASE Grugliasco [redacted] Rieti [redacted] camere cucinotta bagno signorile recente 54 milioni 700 mila dilazionabili [redacted] 574 - 532.462
STILCASE [redacted] via Arnaldi camera cucina bagno casa [redacted] termocentrale 2[redacted] milioni [redacted] mutuo 532 462 - 517 603 - 545 574.
[redacted] libero [redacted] Respighi [redacted] camere cucina bagno casa 1960 piano alto ascensore, 68 [redacted] 545.574 - 517 603
STILCASE libe[redacted] pressi corso Principe Oddone 2 camere cu[redacted] bagno casa 1956 lire 45 milioni e mutuo. 517.603 - 545.574.
[redacted] libero largo Millefonti signorilissimo salone 4 camere cucina biservizi doppi ingressi. 517.603 - 532.462 - 545.574
STILCASE libero corso Traiano camere cucina bagno casa 1960 ter[redacted] 36 milioni e mutuo. 532 462 - 517.603 - 545.574
STILCASE libero [redacted] Mazzini [redacted] mansardato [redacted] affare, lire 12 milioni 500 mila dilazionabili. 532.[redacted].
STILCASE San Paolo via Germanasca, 3 ca[redacted] cucina bagno casa 1957 termoascensore [redacted] milioni e mutuo [redacted] - 532.462.
STIM libero recente tra corso Tassoni [redacted] corso Regina [redacted] 105 milioni. Tel. 741.3101.
STIM permuta o vende libero semicentrale attico superattico particolare su [redacted] recente signorile: [redacted] pranzo cucinotto [redacted] servizi 2 letto, L. [redacted] milioni. Telefonare 741.3101
STIM presso corso Francia liberi [redacted] signorili 2 camere tinello cucinino stessa casa a partire da 54 milioni tel. 741.3101.
STUDIO CODONI in via Boston vende stessa casa alloggio libero primo piano 118 mq 98 milioni. Occupato 81 [redacted] 54 milioni. Telefonare 530.871
[redacted] vendesi libero intero piano parte mansardato in lussuosa villa [redacted] giardino e [redacted]. Telefonare 351.332.
TAIT A libero [redacted] via De Sanctis [redacted] re tinello cucinino ingresso bagno termo ascensore L. 41 milioni. Telefonare 502.383.
TAIT A libero in v. Cibrario (p. Statuto) ampio alloggio [redacted] soggiorno 2 camere cucina ingr[redacted] bagno. 1° piano [redacted] ufficio o abitazione, [redacted] portineria, L. 80 milioni. Tel 502.383
TAIT A vende [redacted] in Borgo S. Paolo ampia camera cucina ingress[redacted] bagn[redacted] a L. [redacted] milioni 800 mila. Tel. [redacted]383.
TAIT B libero Borgata Vittoria ampio, 2 ca[redacted] cucina ingresso bagno cantina, 2 arie L. 64 milioni 700 [redacted] tel. 502 383
TAIT B vende [redacted] zona Pozzo Strada: [redacted] camere [redacted] ingresso [redacted] cantina. L. 25 milioni 700 mila, occupato. Telefonare 596.426.
TAIT C libero Mirafiori Sud, del 1972, saloncino 3 camere cucina ingresso biservizi e box auto, a. 82 milioni. Telefonare 502.383.
TAIT C libero zona Parella (via Domodossola) camera cucina servizio cantina a L. 22 milioni 400 mila. Telefonare 502.383 - 595.425.
TAIT D libero in corso Palermo [redacted] sito di camera [redacted] zio 2 arie L. 17 milioni 400 mila, dilazioni. Telefonare 502.383
TAIT E vende libero in [redacted] Brescia 2 camere cucina bagno cantina, 2 arie, a L. 37 milioni 700 mila. Telefonare 502.383 - 596 [redacted]
TAIT F libero corso Monte Cucco (adiacente) [redacted] cucina ingresso bagno cantina L [redacted] milioni [redacted] mila [redacted] 475
TAIT G adiacente strada S. Mauro camera tinello cucinino bagno termo ascensore L. [redacted] milioni 500 mila locato [redacted]. 502.383
TAIT H [redacted] adiacente piazza Robilant ampio saloncino camera [redacted] cucinino bagno L. 62 milioni 500 mila tel. 596.425
TAIT I piazza Rebaudengo ampio alloggio locato 3 camere cucina [redacted] bagno e posto auto [redacted] milioni [redacted] mila. Telefonare 502 383
[redacted] vendesi libero ampio camera tinello cucinino bagno 1° piano ben tenuto Eble Case 505 [redacted].
TRANA nuovo in [redacted] salone [redacted] 2 letto mansarda servizi box giardino [redacted] milioni meno mutuo. Telefonare 399.706 - 307.748.
UTIP 547 828 vende corso Svizzera recente [redacted]giorno 2 camere cucina ingresso bagno 69 milioni 900 mila rateabili.
UTIP 547.828 vende via Osasco 3 camere [redacted]cina ingresso bagno [redacted] terrazzi [redacted] milioni 900 mila mutuo dilazioni pagamento.
UTIP 547.828 vende [redacted] Chiesa [redacted] Salute alloggio 2 camere [redacted]na ingresso bagno [redacted] milioni 900 mila rateabili
UTIP 547.828 vende libero adiacente piazza Rivoli 2 camere cucina ingresso bagno 42 milioni 900 mila mutuo dilazioni.
[redacted] 547.828 vende adiacente corso Traiano via Duino 2 [redacted] cucina ingresso termo bagno ascensore, 44 milioni 900 mila.
UTIP 657.828 vende Mirafiori via Veglia camera cucina ingresso bagno 29 milioni 900 mila mutuo dilazioni pagamento.

VALENTINO
[redacted] vendesi libero signorile [redacted] 4 camere tinello cucinino biservizi termo ascensore portineria. Elite Case 505 536.

VARISELLA villa uni-bifamiliare recente, 7 camere, tripli servizi, box auto, terreno mq 800 Casa-Nova 920.9705.
VENARIA centro libero appartamento recente spazioso al piano terra 2 arie di mq 85 circa 48 milioni. Tel. 539.962.

VENARIA
[redacted] saloncino camera cucinotta servizi cantina. Grim[redacted], Re Umberto 54, 505.917.

VENARIA liberi stessa casa camera tinello cucinino 37 milioni 2 camere tinello cucinino L. 48 milioni. Fidelcase 959.2001
[redacted] libero Settimo Torinese via [redacted] Repubblica recente [redacted] tinello cucinino ingresso servizi. [redacted]. 741.2888.
VENDESI zona Crocetta, camera, tinello e servizi, stessa casa, 2 vani e saloncino. Tel 383.356
VENTURA vende libero signorile corso Peschiera ingresso [redacted] camera cucina abitabile servizio permute dilazioni tel. 532.217.
VIA Alrasca 4 zone San Paolo 2-3-4 [redacted] abbinabili da L. 5 milioni a camera vende Lua Case. Telefonare 548.476.
VIA Cernaia libero casa d'epoca salone 3 camere cucina [redacted]zi 4° piano ascensore portineria. Telefonare 508.396.

VIA GARIBALDI
[redacted] stabile d'epoca soggiorno 2 camere cucina servizi cantina 45 milioni. Grimaldi, Re Umberto [redacted], tel. 505 917.

VIA Mercadante complesso residenziale [redacted]loggio mq 120 doppi servizi, Terrasserena, [redacted] 938.673 - 931.[redacted] Avigliana.
VIA Piana [redacted] M. Teresa) vendiamo appartamenti liberi stessa casa in [redacted] di ristrutturazione. Tel. 556 853.

VIA S. MARINO
libero spazioso signorile 3 camere cucinotta ingresso bagno balconi cantina, piano alto. Telefonare 585 801 Crimea.

VIA STRADELLA
libero spazioso 2 camere [redacted] cucinino ingresso bagno ripostiglio L. 58 mili[redacted] nabili. Telefonare 585 801 Crimea.

VIA Tesso in stabile decoroso vendonsi appartamenti 2/3 camere servizi cantina. Telefonare 0121/71 873.

[redacted] VENTIMIGLIA
libero prestigioso appartamento, [redacted] ingresso [redacted] 4 camere cucina 3 servizi. Grimaldi, Re Umberto 54, tel. 505.917.

VIA Verolengo libero 3 vani [redacted] abitabile ingresso bagno ripostiglio 2 terrazzi cantina 68 milioni. Tel. 640.6834 Saip
VIA Verolengo libero 2 camere cucina bagno cantina riscaldamento centrale interamente restaurato. Telefonare 343 771.
VIA XX Settembre adiacente [redacted] ristrutturato 3 camere cucina bagno L. 51 milioni Centro Immobiliare 696 3174.
VILLA a Leinì, bifamiliare, recente [redacted] piani (150 [redacted] ognuno) [redacted] box auto, terreno 1300 [redacted] Falità & [redacted] 741.2874.
VILLA ad Arignano ristrutturata altamente signorile 2 saloni grande cucina 4 letto triservizi, piscina. Rivar, 842 831
VILLA Buttigliera Alta recente soggiorno 2 camere cucina servizi mq 130 seminterrato di mq [redacted]0 possibilità mansarda, terreno mq 2000, L. 190 milioni. Fidelcase [redacted] 1122
VILLA [redacted] Piossasco su 2 [redacted] 7 vani doppi servizi [redacted] box portico parco 3000 mq libero. Tel. 307.748 399.706
VILLA con 2500 mq giardino a 18 km Torino di 240 mq L. 130 milioni più 39 milioni mutuo. Telefonare 383.445.
VILLA Cono, bisaloni, 5 camere, box, giardino. L. 170 milioni, dilazioni o permute con alloggio in Torino. Dolci. Tel. 700.169.
VILLA Givoletto 20 km da To (volendo bifamiliare) 6 camere salone doppi servizi 2 box terreno 2000 mq. Telefonare 380 231 Gueli.
VILLA libera [redacted] prima cintura 200 mq alloggi 150 mq magazzino cantina per attività vendesi L. 155 milioni più mutuo. Tel. 328.548 832.521 ore pasti.
VILLA libera Moncalieri salone 3 camere cu[redacted] 2 bagni mansarda taverna doppio 185 milioni. TC Immobili 488.972 489.[redacted].
VILLA libera bifamiliare a Sangano [redacted] 300 più [redacted] costruzione recente, [redacted] mq 3000. Telefonare 657.824.
VILLA nuova affare, 139 milioni 500 mila, posizione panoramica, Cumiana-Roletto: salone, cucina, 3 camere letto, 2 bagni, garage, serra, giardino 2500 mq. Fiduciaria Immobiliare 556.956.
VILLA nuova vero affare 139 milioni 500 mila posizione panoramica Cumiana-Roletto salone cucina 3 camere letto 2 bagni garage serra giardino 2500 mq. Fiduciaria Immobiliare 556 958.

VILLA precollinare signorile zona Crimea bifamiliare su 3 piani totali mq 530 box per 4 auto terreno mq 1000 vuota a 8 mesi 850 milioni. Austa 596.807 - 597.774.

VILLA prestigiosa a Rivarossa [redacted] vendesi. Rivar 842.808 842.831

VILLA Rivoli 2 piani e mansarda mq [redacted] vizi garage terreno e giardino mq 1000 vuota 335 milioni. Austa 596.807 597.774.

VILLA Sangano ampia salone 5 camere cucina tavernetta 2 garage lavanderia plurservizi giardino 800 [redacted]. Telefonare 545.626.
VILLA signorile [redacted] mq oltre 180 mq seminterrato giardino 2100 mq [redacted] posizione in Rivarossa vendo. Telefonare 535.601.
VILLA unibifamiliare km [redacted] piazza Castello urge vendere a migliore offerta, [redacted] parziale permuta. Telefonare 510.317.
VILLA unifamiliare Pino Torinese in costruzione impresa vende possibili permute mutuo fondiario. Tel. 842.608.
VILLA unifamigliare panoramica in Gassino TO. su due piani e seminterrato box per [redacted] auto, terreno 1200 mq Edilfiduciaria tel. 513.853.
[redacted] zona Canavese 15 km Torino [redacted] 5 letto salone studio cucina 3 bagni taverna ca[redacted] garage 1500 mq giardino 240 milioni più 57 milioni di mutuo. Tel. 840.6834 Saip.
VILLE a schiera indipendenti 18 km Torino 3 letto [redacted] 2 bagni [redacted] cantina garage giardino 142 milioni [redacted] mutuo 43 milioni. Tel. 840.6834 Saip
VILLE a schiera indipendenti con giardino zona Bruino vicino scuola villaggio Marmelia vendo. Telefonare 561.877.
VILLETTA bifamiliare a San Giorgio Canavese (15 minuti da Torino) in parte ristrutturata. Telefonare 857 824.
[redacted] libera in Torino su 2 piani 240 mq [redacted] giardino cortile posti macchina tel 850 7063 850.7764.
VILLETTA libera Volpiano 3 [redacted] tinello 2 servizi su 2 piani [redacted] mansarda [redacted] box costruzione nuova 135 milioni dilazionabili 558.387 Eurocase
VILLETTA Rivalta libera 4 camere cucina servizi garage giardino 110 milioni meno mutuo. Dilazioni. Galotto 741.3131.
VILLETTA Rivoli libera uni bifamigliare 100 mq per piano cantina giardino 2 [redacted] auto [redacted] milioni. Galotto 741.3131
VINOVO alloggio libero in elegante palazzina soggiorno camera [redacted] servizi cantina e box. Tel. 548.808 - 548.534
VINOVO libero recen[redacted] spazioso soggiorno 2 camere cucina bagno ingresso cantina piano rialzato 42 milioni 500 mila tel. 539.[redacted].
VOLPIANO appartamenti composti da salone 1, 2, 3 camere cucina doppi servizi a partire [redacted] L. 39 milioni. Telefonare Grimaldi 911.3866.
[redacted] libero in palazzina recente [redacted] camera tinello cucinino servizi [redacted] milioni tel. 539.962.
[redacted] Cibrario casa d'epoca libero camera cucinotta termo bagno piano rialzato, L. 32 milioni 500 mila. Telefonare 307.748 - 399.706.
ZONA Mirafiori vendo alloggio libero 2 [redacted]re studio tinello cucinino servizi terrazzo L. 82 milioni tel [redacted]

20 Domande [redacted]

A. UNICASE ricerca in affitto alloggi uffici-ville vuoti e arredati anche fuori Torino. Tel. 331.840.
ARTIGIANO lui impiegata [redacted] per matrimonio cercano 3 vani e [redacted] Vanchiglia [redacted] limitrofe. Telefonare 749.6132 Lunica L. 7.
[redacted] mono bilocale uso esclusivo pied-à-terre riservato [redacted] semicentro [redacted] sibilmente con telefono. Tel. 596 3457.
CO[redacted] con moglie [redacted] 2 camere tinello servizi in zona S. Paolo S. Rita e cintura tel. 749.[redacted] Lunica N7.
COPPIA straniera referenzialissima affitterebbe in zona centrali o precollinari alloggio di mq 150 libero. Telefonare ufficio 505.872.
[redacted] postale solo ricerca 2 [redacted] cucina servizi in qualsiasi zona di Torino o cintura tel. 749.6132 Lunica M7.
DUE laureandi in ingegneria cercano per anno scolastico un pied-à-terre ammobiliato tel. 740.469.
FUNZIONARIO Sip veneto referenziato sog[redacted] trasferimenti cerca affitto salone [redacted] mere cucina servizi eventuale box tel. ore ufficio 577.1417 577 1476.
[redacted] associati [redacted] per stu[redacted] 13-14 locali comodo parcheggio. Tel. 585 852 584.611.
[redacted] sposi cercano camera tinello servizi zona Nichelino Mirafiori [redacted] Cavoretto Borgo Po tel. 749.6132 Lunica 07.
SOCIETA' ricerca per propria selezionata clientela alloggi ammobiliati [redacted] contratto a 6-12 mesi. Telefonare 516.802
URGE a impiegati entrambi referenziatissimi 2/3 vani e cucina, anche prima cintura purché decoroso, massimo 250.000. T. 510.745.

21 Offerte affitto

A. FIDALCASE affitta uso ufficio/abitazione alloggio di salone 2 camere cucina L. 350 mila. Tel. 959.1122 - 959.2001
A. FIDALCASE affitta zona Pozzo Strada [redacted] ufficio 3 vani servizi mq 70 L. 300 mila [redacted]. Tel. 501.246.
[redacted] FIDALCASE affitta Crocetta a referenziati uso transitorio camera tinello cucinino arredato 280 mila [redacted]. Tel. 501.246
A. UNI[redacted]ASE affitta uso ufficio 1 ca[redacted] e servizi [redacted] camere e servizi stessa casa. Telefonare 331.840.
A [redacted] referenziata affittiamo [redacted] uso saltuario camera letto living con camino angolo cottura bagno. Tele[redacted] 350.183.
ABI[redacted] a 240 [redacted] uso garçonnière in palazzina nel verde corso Casale Sassi. Stimocase 533.434.
[redacted] alloggio signorile zona centrale 175 mila presentarsi pomeriggio via Montezemolo 13 Torino (Mobilificio)
[redacted] arredato [redacted] monolocale zona p[redacted] Rivoli affitta a referenziati per [redacted] brevi. Rubiolo Immobili [redacted].
ABBIAMO [redacted] Torino alloggio arredato, [redacted] transitorio per non residenti. Tel. Alvim 748.107
ABBIAMO uffici 3/5 locali, zona centro, [redacted] sa casa. Tel. Alvim [redacted].
ABICASE affitta piazza Bengasi arredato [redacted] camere tinello cucinino servizi solo non residenti L. 300.000. Tel. 556 805.
[redacted] affitta piazza Bernini a non resi[redacted] arredato soggiorno camera tinello cucinino L. 300.000. Tel. 510.853.
ABICASE affitta lungo Po Antonelli [redacted] tinello cucinino servizi bene [redacted] L. [redacted]. Solo non residenti. [redacted]. 556.805.
ABICASE affitta ufficio centralissimo salone 4 vani biservizi ingresso mq 170 L. 750 mila. [redacted]. 510.853 - 556.805.
ABICASE affitta corso Francia [redacted] a non residenti appartamento [redacted] 100 in casa signorile. Tel. 556.805.
AFFITTASI ad uso esclusivo pied-à-terre monolocale con servizi. Tel. 762.920.
AFFITTASI elegante ammobiliato solo uso pied-à-terre no uso cucina zona piazza Omero L. 250 mila mensili. Telefonare 712.392.
AFFITTASI esclusivo uso pied-à-terre monolocale elegantemente arredato. Telefonare 617.175.
AFFITTASI locali uso ufficio e abi[redacted] in bella posizione semicentrale [redacted] 502.[redacted].
AFFITTASI pied-à-terre favoloso zona centralissima libero subito tel. 502.340.
[redacted] pressi Città Mercato locale nuovo luminosissimo mq 330 2° piano 2 [redacted] ascensore adatto laboratorio o studio tecnico. Tel [redacted]
AFFITTASI [redacted] uso ufficio A piano rialzato alloggio di 2/3 vani stessa casa. Telefonare Domus 504.113.
AFFITTASI ufficio 3 vani e servizi piano rialzato via Damiano Chiesa (Barca). Realimmobili 375.972 - 389.565.
AFFITTASI uso ufficio 3 vani [redacted] su [redacted] Vittoria completo di 2 linee telefoniche, 1° piano. Telefonare 533.867.
AFFITTASI via [redacted] Cristina prestigioso ufficio due saloni tre camere cucina ingresso. Fiaim, telefonare 581 [redacted] - 501.970.
AFFITTO a studenti adiacente corso Marconi alloggio ammobiliato 5 camere servizi. Telefonare 745.010.
AFFITTO a studenti 2 camere tinello servizi 4/5 posti ammobiliato vicino corso Vercelli tel. 745.010
AFFITTO arredato corso Francia camera tinello servizi con telefono a non residenti Torino L. 250 mila. Telefonare 696 4740.
AMMOBILIATI affitto in casa signorile appartamenti a studenti o pied-à-terre tel. 757.264.
ATTICO corso Bramante affitto ammobiliato 2 camere cucina servizi a coppia referenziata. Telefonare 369.183.
CASA albergo affitta appartamenti arredati in [redacted] costruzione [redacted] Mirafiori. Telefonare 348 6333.
CENTRALE (via S. Quintino) ufficio ingresso 4 vani servizi telefono in stabile d'epoca signorile affittasi. Telefonare 369.183.
CHIERI ufficio in casa d'epoca 3 vani servizi videocitofono. Telefonare 651.921.
CORSO Re Umberto affittiamo ufficio di saloncino e 4 camere stabile signorile 700 mila mensili. Stilcase, 545 574 - 532.462.
[redacted] Vittorio 3 uffici arredati centralissimi segreteria recapito postale telefonico parcheggio. T[redacted]are 650.[redacted].
CORSO Vittorio angolo [redacted] Massimo d'Azeglio affittansi anche tempi brevi uffici arredati centralissimi, segreteria recapito postale telefonico. Tel. 650.5945.
ELEGANTE discreto monoambiente arredato senza angolo cottura affittasi a riservati. Di Salvatore, tel. 587.183 - 587.835.
INIZIO via Stradella studio e abitazione antico affittasi 3 camere salone doppi ingressi doppi servizi. Tel. 599.080.
IPI 511.382 affitta esclusivamente ad uso commerciale vicinanze piazza S. Carlo palazzina d'epoca su tre piani di complessivi 3000 mq circa. Posteggio privato.
[redacted] affittasi studenti impiegati L. [redacted] mensili più [redacted] no [redacted] servizi esterni più cauzione. Tel. 389.416.
[redacted] affittasi studenti impiegati L. 60000 mensili più cauzione. No abitazione servizi esterni. Tel. 389.416.
MANSARDA 2 vani con bagno arredata e moquettata con telefono uso pied-à-terre L. 270 mila zona centrale. Telefonare 883.809.
MONCALIERI affittasi solo uso ufficio piano rialzato 4 vani doppi servizi 130 mq 400.000 mensili. Tel. Bi 532.554.
MONO e bilocali arredati e signorili affittansi stessa casa solo [redacted] residenti tel. Domus 504.113.
MONOLOCALE nuovo con servizi in Crocetta affitto arredato a non residenti Torino, L. 230 mila mensili. Telefonare 696.4740.
PIED-A-TERRE scelti a riservati arredati stessa casa a minimo 30enni 150-220 mila per uso saltuario. Telefonare 581 735.
PRECOLLINA prestigioso in villa d'epoca salone 3 camere tinello doppi servizi box giardino parco secolare affitto [redacted] mila [redacted]. Telefonare [redacted].
PRIMA cintura affittasi [redacted] residenti alloggi arredati e vuoti signorili [redacted] casa. Tel. Domus 504.113
UFFICI arredati segreteria recapito telefonico postale [redacted] riunioni servizi via Carlo Alberto 38. Tel. 513.020.
VILLETTA unifamigliare con giardino affittasi in villaggio a schiera pressi Villanova d'Asti L. 410 mila mensili tel. 0141/939.147.
183.000 equo canone affittasi a sposi entrambi impiegati allogg[redacted] signorile 3 camere servizi zona Cibrario. Rivolgersi arredatore corso San Marino 4.
183.000 zona Cibrario affittasi sposi referenzialissimi entr[redacted]bi impiegati rivolgersi arredatore corso S. Marino 4.

22 Traslochi

AUTOTRASLOCHI grandi e piccoli per città e tutta Italia, magazzino deposito mobili. Telefonare 346.777 - 346.607. V[redacted]

23 Camere, pensioni

PENSIONE centrale nuova confortevole affitta camere singole e doppie con facilitazioni per lunghi periodi. [redacted]. 657.898.
PENSIONE zona P. Nuova dispone di camere singole con servizi e telefono privato. Escluso vitto. Telefonare 540.222.

24 Mobili, arredi

A. [redacted] Mobilificio dell'usato vasto assortimento mobili d'occasione consegna domicilio in qualsiasi località, aperto tutti i giorni. Respino via Cirio [redacted], tel. 287.368
BAROVERO da di più. Un mobile Barovero è prestigio qualità e certezza di un buon inve[redacted]. Dilazioni di pagamento. V. Belfiore 45 ang. v. Valperga Caluso (lunedì pomeriggio aperto) parcheggio

25 Artigiani, ecc.

[redacted] furgone Ducato offresi per consegne Torino e provincia volendo dispone anche di magazzino. 011 [redacted].

37 Campeggio [redacted]

AUTOROLLER 34 diesel 8 mesi perfetto con[redacted] in garanzia, L. 21 milioni chiavi in mano. Lungo Dora Siena 8, tel. 237.118.
PREIN[redacted] invernali box neve roulottes pronta consegna da L. 900 mila. To.Ro, via Monterosa 159, tel. 265.732 - Torino
[redacted] Caravan nuovi a prezzi particolari da mt 4,30 a [redacted] 6 a partire da L. 5 milioni 580 mila chiavi in mano. Lungo Dora Siena 8, tel. 237 118

38 Animali e veterinaria

A. RAZZE mignon [redacted] appartamento Yorkshire barboncini Toy maltesi Shihtzu pechinesi Schnauzer nani volpini Pomerania Bobtail. Tel. 011 840.9177.
ABBIAMO yorkshire [redacted] cocker dalmata boxer bobtail pastori [redacted] schnauzer. Tel. 011 961 0539 - 510.368.

(continua)

Smorfia cabala e lotto

PER CHI AMA IL GIOCO

A Giorgio Lombardi e Renzo Rossotti

- In giro per i botteghini: il 22 di via Galliari
- La classifica dei numeri assenti sulle ruote
- Ciò che dovete sapere sul gioco Enalotto
- Cosa giocare se avete sognato un'abbadessa

Quanti bei gattini, signora Teresa!

Sognare una [illegible] di gattini bianchi porta bene o porta male? In sogno io li ho visti nel cortile di una [illegible] campagna. Che numeri dovrei giocare?

Questa è [illegible] delle tante domande a cui [illegible] sottoposta la signora Teresa Catania in Nasca, che lavora dietro lo sportello della ricevitoria del Lotto numero 22, in [illegible] Bernardino Galliari 23. Non ha neppure il tempo di alzare la testa, tra la compilazione di una «firma» e l'altra, [illegible]ta [illegible] interrogativi. Sempre così il ritmo di lavoro?

«Sì, la nostra ricevitoria è in [illegible] punto cruciale, all'angolo con [illegible] Madama Cristina, [illegible] dal mercato arrivano qui decine di persone. Hanno tutti fretta, anche perché, chiudendo alle 13, dobbiamo servirli in mattinata».

[illegible] un pubblico di anziani, che vengono [illegible] raccontare sogni, oppure di giovani? Interviene una ragazza bionda, Marcella Cottino, [illegible] abita in via Principe Tom[illegible] a due passi quindi dal botteghino: *«Mi interesso di numerologia, ossia del significato dei numeri, che personalmente considero magici. Sono inoltre portata al gioco [illegible] preferisco il Lotto [illegible] Totocalcio. [illegible] sembra [illegible] freddo, più ricco di probabilità, di combinazioni. Inoltre il calcio non m'interessa, quindi scelgo i numeri».*

La signora Catania aggiunge: *«Teniamo la cabala a portata di mano, per ogni eventualità, ma il difficile [illegible] trovare il tempo di consultarla. Ognuno ha un [illegible] problema [illegible] vorrebbe [illegible] ascoltato con calma. E' l'uni[illegible] [illegible] che ci manca, la calma. In certi momenti c'è [illegible] impazzire. Eppure alle volte i giornali dicono che coloro che giocano al Lotto sono in diminuzione...».*

Se avete sognato...

Abbachista	69
Abbacinato	69
Abbadessa	[illegible]
• che si elegge	[illegible]
• in funzione	30
• morta	29
• che fugge	13
• che canta	27
• al parlatorio	[illegible]
• al refettorio	7
• che beve	20
• che dorme	38
• ammalata	[illegible]
• che mangia	[illegible]
• che piange	11
• in chiesa	[illegible]
• che amoreggia	16
• col confessore	21
• coll'innamorato	29
• che lavora	47
• che ride	[illegible]
• che sgrida	[illegible]
• tra le suore	51
• ferita	[illegible]
• in coro	30
• alla grata	[illegible]
Abbadesse	15
Abbadia e abbazia qual.	[illegible]
Abbagliamento	99
Abbaglio	[illegible]
Abbaiamento di anim. qu.	[illegible]

Un consiglio per [illegible] quaterna? Giocate Napoli

34-32-31-37

A Genova, [illegible] fa 138. Infatti, [illegible] [illegible] sabato [illegible] il super-ritardatario sale [illegible] una latitanza [illegible] circa [illegible] anni [illegible] [illegible] mesi. Dal luglio [illegible] quando [illegible] [illegible] la ruota genovese, [illegible] [illegible] to pochissime volte [illegible] [illegible] [illegible] [illegible] negli anni [illegible] '40, '41, '56, '64 [illegible] '89, quindi [illegible] ben [illegible] anni [illegible] [illegible] compare in [illegible] [illegible] Guadagna un nuovo punto [illegible] il secondo in classifica; [illegible] di Roma, [illegible] [illegible] quota 106.

In compenso, [illegible] genovese [illegible] [illegible] più anziano [illegible] to sabato [illegible] 51, aveva [illegible] [illegible] [illegible] ripetuto [illegible] a [illegible] giorni di distanza: 7 a Palermo, 63 a Torino.

A chi segue il gioco delle [illegible] segnaliamo [illegible] dirittura [illegible] quaterna [illegible] Decine [illegible] Napoli (34-32-31-37), terni ancora [illegible] [illegible] a Genova (19-16-10) [illegible] nelle [illegible] a Cagliari (75-65-85).

[illegible] in maggiore ritardo

BARI	46 95	25 88	70 77	11 64	57 62	[illegible] 57	[illegible] 47	64 45	40 44	2 [illegible]
CAGLIARI	38 87	8 69	12 88	35 68	18 [illegible]	70 57	19 56	52 [illegible]	53 52	66 52
FIRENZE	56 97	39 81	79 66	38 60	35 49	[illegible] 47	66 47	[illegible] 47	37 45	78 45
GENOVA	84 138	21 76	31 76	43 74	[illegible] 63	76 49	24 48	7 47	40 47	75 45
MILANO	23 60	25 54	26 54	9 48	[illegible] 42	72 38	67 34	7 33	12 32	34 32
NAPOLI	61 78	62 69	57 64	[illegible] 52	[illegible] 46	68 45	74 44	[illegible] 43	3 40	6 40
PALERMO	36 87	[illegible] 74	[illegible] 61	[illegible] 57	16 46	10 [illegible]	47 42	[illegible] 40	18 38	28 38
ROMA	29 [illegible]	1 [illegible]	12 [illegible]	15 48	7 [illegible]	40 [illegible]	51 [illegible]	81 [illegible]	25 39	63 37
TORINO	[illegible] [illegible]	2 [illegible]	[illegible] 52	[illegible] 51	[illegible] [illegible]	76 47	[illegible] 46	38 [illegible]	61 43	82 43
VENEZIA	50 [illegible]	[illegible] 68	[illegible] [illegible]	12 [illegible]	[illegible] 54	[illegible] 53	22 52	60 50	82 49	28 46

In [illegible] è indicato il numero, in chiaro le settimane d'assenza.

[illegible] nel duro l'ambo per le varie combinazioni

		BA	CA	FI	[illegible]	MI	NA	PA	RM	TO	VE
[illegible]	sett.	6	16	12	1	23	6	19	16	37	37
[illegible]	[illegible].	13	8	6	[illegible]	[illegible]	18	20	12	17	12
CADENZE		0	[illegible]	8	1	[illegible]	8	[illegible]	[illegible]	2	[illegible]
	sett.	[illegible]	22	32	76	47	[illegible]	[illegible]	19	37	17
FIGURE		3	1	6	4	5	8	8	6	4	6
	sett.	39	18	39	26	[illegible]	22	22	33	47	31
DECINE		[illegible]	1	0	[illegible]	1	0	5	1	[illegible]	8
	sett.	37	26	25	47	15	34	25	24	25	44

In nero è indicata la cifra, in chiaro le settimane d'assenza.

Enalotto

Concorso n. 46 del 13 novembre 1982

BARI	1	2
CAGLIARI	[illegible]	
FIRENZE	1	
GENOVA	[illegible]	
MILANO	1	
NAPOLI	1	x
PALERMO	1	x
[illegible]	[illegible]	
TORINO	x	
VENEZIA	x	2
NAPOLI 2°	[illegible]	
ROMA 2°	x	[illegible]

DALLA PARTE DELL'ASSICURATO

a cura [illegible]

«Svolgo [illegible] piccola attività artigianale — scrive P. M. Colongo di Torino — [illegible] [illegible] avvalgo della collaborazione [illegible] un dipendente. Questo è stato investito da un'auto mentre attraversa[illegible] sul passaggio pedonale. Per [illegible] lesioni riportate è rimasto assente [illegible] lavoro per tre mesi. In questo periodo ho rinunciato a degli ordini [illegible] lavoro [illegible] in compenso, ho dovuto pagare [illegible] stipendio [illegible] [illegible] tutti i contributi. Mi risulta, però, che la Regione [illegible] azione [illegible] rivalsa verso la compagnia assicuratrice dell'investitore. Per quanto riguarda il sottoscritto [illegible] resta che pagare tutti i contributi, le ferie e la tredicesima (unitamente alla forzata rinuncia agli ordini di lavoro). Non sono anche questi danni patrimoniali?».

Ogni anno decine di migliaia di cittadini sono vittime di incidenti della strada. [illegible] la maggior parte coinvolgono lavoratori dipendenti [illegible] i quali, come vuole la legge, ogni prestazione assistenziale (ricoveri, analisi, visite mediche ecc.) sono fornite gratuitamente dagli istituti di previdenza. [illegible] [illegible] questi ultimi formulare poi le richieste alle compagnie di assicurazione per essere rimborsati di ogni spesa sostenuta per l'assistenza al proprio iscritto. Questo è previsto dall'articolo 1916 del Codice Civile. Una grossa fetta degli importi pagati per le cure all'infortunato, quindi, vengono risarciti dalle imprese di assicurazioni.

Questa possibilità di rivalsa non [illegible] contemplata per il datore di lavoro. In parole povere se il dipendente è rimasto vittima di un incidente stradale e se la malattia si prolunga, poniamo, per 40 giorni, tutte le spese per le cure [illegible] le assistenze saranno sostenute dalla società del responsabile, mentre quelle subite dall'azienda non [illegible] no [illegible] nessun modo risarcite.

Questi danni si estendono spesso alla mancata produzione cagionando ripercussioni economiche e penalità per non aver fornito in tempo utile il prodotto. [illegible] ciò può avvenire proprio per la mancata prestazione.

Ora uno spiraglio [illegible] luce comincia [illegible] intravedersi per colmare questa imparità di diritti: il tribunale [illegible] Piacenza, infatti, ha emesso recentemente una sentenza degna di rilievo (pres. Bonatti, giudici Bellocchio, Padula, quest'ultimo estensore).

«Il contratto di lavoro dà luogo ad un rapporto di durata, essendo caratterizzato [illegible] una continuità di prestazioni e da un vincolo qualificato da prestazioni corrispettive (lavoro - retribuzione); lo stipendio [illegible] il salario, in tale schema normativo (art. [illegible] c. c.) hanno natura retributiva e non alimentare, cioè assistenziale, per cui quando il terzo con il proprio fatto doloso o colposo cagiona al lavoratore un'invalidità temporanea assoluta, incide sulla prestazione del dipendente infortunato, rendendola impossibile per la durata della malattia. Ciò produce un danno al datore [illegible] lavoro che continua a corrispondere la retribuzione [illegible] lavoratore invalido».

[illegible] tribunale [illegible] Piacenza ha quindi deciso che il terzo danneggiante deve risarcire il datore di lavoro per la per[illegible] costituita dall'ammontare dei contributi versati sulla retribuzione agli istituti di previdenza, per il periodo [illegible] [illegible] del dipendente, oltre [illegible] tutti gli oneri aggiuntivi, come le quote di indennità di anzianità e tredicesima mensilità, essendo questi elementi integrativi del salario o stipendio da rimborsarsi integralmente.

Probabilmente [illegible] sentenza che si [illegible] detto [illegible] sarà l'ultima tappa di [illegible] questione giuridica così importante. Ma certamente farà riflettere sul futuro di una situazione che pare inammissibile, specie per l'eguaglianza dei diritti fra cittadini. Non pare quindi giusto che tanto il danneggiato quanto gli istituti di previdenza vengano risarciti mentre al datore di lavoro, anch'esso danneggiato, rimangano solo le beffe.

Questo problema, se risolto con la parità dei diritti fra cittadini, aziende ed istituti di previdenza, potrà far lievitare i costi delle polizze «rc auto». Si calcola, infatti, che l'esborso fatto dal settore imprenditoriale (contributi sociali, ferie, rallentamento della produzione [illegible] così via) toccherebbe circa il 30 per cento dei costi assistenziali a cari[illegible] delle Regioni ed altre istituzioni.

In altri Paesi il meccanismo della «rivalsa» [illegible] un diritto ormai acquisito: se è vero che lo Stato anticipa tutti gli oneri relativi all'assistenza sanitaria, [illegible] anche vero che il datore di lavoro può farsi rimborsare di tutti i danni patiti per la forzata [illegible] del dipendente. L'eventuale ritocco dei costi assicurativi per le polizze «rc auto» si ripercuoterebbe, così come avviene per le altre contribuzioni collettive, in maniera mutualistica: vale a dire che ogni motorizzato sarà tenuto [illegible] contribuire, sia pure in misura minima, all'estensione della parità dei diritti fra cittadini.

AR.BE.MA.

Produzione ■ vendita integratori, nuclei, mangimi per bovini, suini, polli e ovaiole, conigli, pesci

★

SEDE E STABILIMENTO
POIRINO (TO)
Via Carmagnola, 6/5
Tel. (011) 945.0256 - 945.0585

CONCESSIONARI
nei capoluoghi, nei centri agricoli delle pronvince di: TORINO - CUNEO - ASTI ALESSANDRIA - AOSTA - IMPERIA

M.R.A.C. s.n.c.
INFISSI IN ALLUMINIO

Serramenti per edilizia,

Vetrine per negozi, verande, Pareti mobili, gelosie

Via Conte Rossi di Montelera, 57
Chieri - Tel. 942.2475

Controfinestre - sali scendi con zanzariera

A costo inferiore alla concorrenza
Produzione vetro a camera e vetri in genere

DITTA FLORIS GIUSEPPE

Telefono interno M.R.A.C.
serali 945.11.64

RISPARMIARE RISCALDAMENTO
E' FACILE - FINO AL 30%

CONTROPORTE
CONTROFINESTRE
ZANZARIERE
IN ALLUMINIO

ALFA-LUM
implacabili contro il freddo ■ gli insetti

TARGA PAOLO
San Francesco ■ Campo
T. (011) 927.8209

ISOL-TAURO
Via Pescatori, 34 - S. Mauro T.se
T. (011) 822.2009

Cammina con...
Herman's
Center Moda
E VIVRAI MEGLIO

SCARPE - BORSE
Abbigliamento in pelle
Il meglio alla portata di tutti

10147 TORINO
Corso Grosseto, 221
Magazzino
(011)

Siamo presenti alla Fiera di San Martino a CHIERI

Chieri città del «terziario» Presto un Ente-Fiere ed un centro commerciale...

Mentre la «Fiera di S. Martino» è in pieno svolgimento, la giunta comunale discute il nuovo piano pluriennale di attuazione che prevede la realizzazione di un'area attrezzata destinata a servire 80.000 abitanti - Un supermercato alle «Maddalene»

La Fiera di San Martino '82 cade in un momento particolarmente vivace ■ carico di aspettative per il mondo commerciale chierese. Sono in ballo la realizzazione di un centro commerciale alla periferia della città e di un supermercato nel quartiere Maddalene, la creazione di un ente-fiere e la costruzione di un palazzetto in cui ospitare manifestazioni

La giunta comunale (psi pli pri psdi, con appoggio esterno del pci) sta discutendo la messa ■ punto del nuovo piano pluriennale di attuazione: un «*capitolo*» importante dello strumento urbanistico riguarda appunto il centro commerciale che dovrebbe sorgere in un'area individua- ■ nella zona compresa tra strada Vecchia di Riva e strada Pessione. Il centro ■ già previsto nel piano commerciale, approvato dal Consiglio comunale un paio di ■ fa: l'ipotesi era di ■ costruzione di 3 mila-8 mila metri quadrati di superficie di vendita.

«*Non sarà una somma* ■ *diversi negozi* — spiega l'assessore al Commercio, il socialdemocratico Renato Tosco — *ma un organismo omogeneo che comprende alcuni generi basilari,* ■ *alimentari* ■ *abbigliamento,* ■ *altri di completamento (elettrodomestici, mobili, ecc.)*». Il centro non avrà tanto la funzione di alternativa ai negozi cittadini, quanto quella di evitare l'«esodo» di molti chieresi ■ abitanti di paesi vicini verso Torino, nei grandi supermercati, per la spesa «grossa» del fine settimana: qui dovrebbero gravitare i circa 80 mila abitanti della zona di cui Chieri è un po' considerato il polo commerciale.

Discorso totalmente diverso per il supermercato previ- ■ nel quartiere Maddalene, quasi quattromila abitanti senza un negozio, che da anni protestano per questo ed altri problemi di cui soffre la borgata. Il progetto, anche in questo caso, non ■ una novità: anzi, da almeno due ■ tre anni se ne parla. Ora sembra la volta buona, la giunta comunale ha emesso un bando di gara d'appalto, che si concluderà il 13 dicembre con l'apertura delle buste e l'analisi delle offerte; dopo di che nel giro di tre mesi dovrebbero iniziare i lavori, entro l'anno il supermercato dovrebbe essere finito.

Come sarà? Il progetto originario (che, però, potrà subire variazioni dall'esito della gara d'appalto) prevedeva 600 metri quadrati coperti su un'area di circa mille 300 mq al centro del quartiere, ■ piano interrato per il magazzino, un piano terra per la vendita. «*Ora potrebbe cambiare tutto* — spiega ■ repubblicano Marino, ■ ai Lavori Pubblici —. *Può anche darsi che, in considerazione del centro commerciale che nascerà poco lontano, si decida* ■ *contenere le dimensioni sui 250-400 metri quadrati. Per il quartiere credo sarebbero sufficienti*».

La fisionomia della rete commerciale chirese, insomma, può cambiare sensibilmente nei prossimi mesi. «*Chieri assumerà sempre più un carattere di città del terziario* — commenta l'assessore Tosco —. *Questi cambiamenti* ■ *il nuovo sono necessari*». Su questa strada anche le prospettive delle fiere e rassegne commerciali cittadine. La «San Martino» potrà divenire un appuntamento di rilievo per la regione piemontese. ■ questo scopo, la giunta sta pensando di organizzare un ente-fiere, costituito ■ operatori del settore ■ tecnici specializzati, che sarà incaricato di organizzare la manifestazione annuale (o ■ due annuali, giacché si pensa di perpetuare anche la rassegna di primavera, sperimentata nel maggio scorso). Sarà anche determinante ■ costruzione ■ un palazzetto, ■ sede stabile per questi ed altri appuntamenti: la ■ dove costruirlo è già individuata, intorno alla scuola Quarini. A quando i lavori?

■ **Caponi**

IL BATTISTERO DEL ■ DI CHIERI DALL'INSOLITA FORMA OTTAGONALE

Allevamento di lombrichi e produzione di humus

Vendita di lettiere di lombrico rosso californiano
Offerta di consulenza
e tecnologia per impianti

ISTITUTO FERTILIZZANTI BIOLOGICI
Via S. Francesco da Paola, 16 - TORINO
Tel. (011) 888.879

Vendita Promozionale
per rinnovo locali

Bric- à - Brac
Arredamenti

Strada Chieri 79
Tel. 840301
Pino Torinese

Seicento anni fa un editto Era l'atto di nascita delle due fiere chieresi

Nel 1347 i Savoia autorizzavano le due manifestazioni: una il 22 maggio, l'altra l'11 novembre - Nei primi anni del Novecento la rassegna di S. Martino conosceva il suo primo «boom» - Gli anni bui alla metà del secolo, poi nel '79 la seconda giovinezza

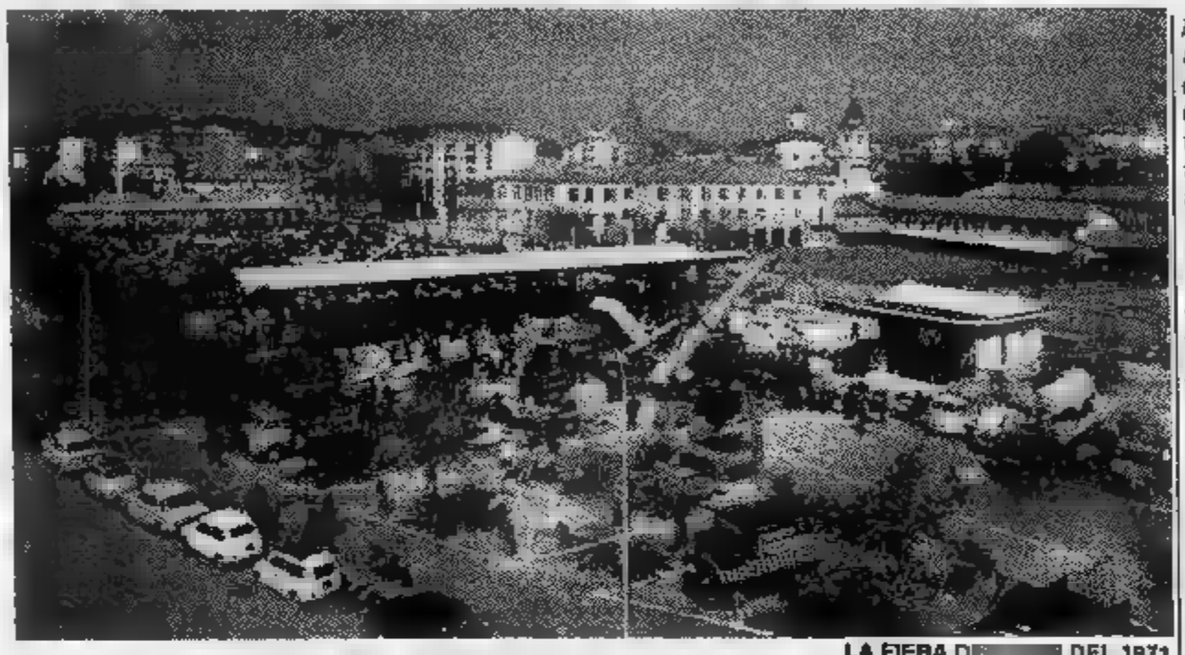

LA FIERA DI [illegible] DEL 1971

A Chieri, da sempre sede di mercati e di scambi commerciali tra la città e la campagna e tra la pianura e la collina, la fiera ha radici antichissime. Nel 1347 i Savoia autorizzarono due l'anno, il 22 maggio e l'altra l'11 novembre.

Le riconfermava, settantacinque anni dopo, il duca Amedeo VIII, seppure in data leggermente diversa: 21 maggio — giorno della festa dei Santi Giuliano e Basilissa, protettori della campagna chierese — e 6 novembre: la prima, la fiera primaverile, il momento della vendita di un terzo dei prodotti dei raccolti. A novembre l'attività commerciale della fiera assai più intensa, l'agricoltore vi vendeva la seconda parte del raccolto, il vino, i capi d'allevamento (soprattutto maiali) e acquistava le sementi. Ogni fiera durava dieci giorni e in questo periodo chiunque poteva entrare in città e fermarsi senza paura di essere arrestato e di vedersi sequestrare i beni che portava con sé anche se aveva pendenze con la giustizia.

Nei secoli seguenti le fiere hanno un'importanza sempre crescente. Quella di novembre diviene la «fiera di San Martino», dedicata al santo protettore dei traslochi: era la festa di fine e inizio stagione in cui si stipulavano i contratti per la nuova annata. Finita la festa i contadini sloggiavano dai campi verso nuove mezzadrie: era il triste giorno in cui i carri trainati a mano prendevano la via del «trasloco».

La «fiera di San Martino» assume una notevole importanza nei primi anni del nostro secolo: nel 1900 la sua durata veniva portata da uno a due giorni, che diventavano tre nel 1904. Il momento culminante è la presentazione e la premiazione dei bovini: anzi, la mostra bovina divenne la principale attrazione della prima edizione della fiera di San Francesco, che ebbe luogo il 27-28 gennaio del 1908 (era stata istituita dal Consiglio comunale e si svolgeva nell'allora piazza San Francesco, oggi piazza Dante).

LA CHIESA DI S. ANTONIO

Nel 1927, per l'occasione della «fiera di San Martino», venne inaugurata una fiera del cardo; allora, questo ortaggio veniva prodotto in grande quantità nel territorio chierese e delle diverse varietà coltivate in Piemonte i cardi di Chieri erano i migliori.

Gli orticoltori della zona producevano essi stessi i semi ricavati dagli esemplari migliori: così sul mercato torinese di Porta Palazzo (dove erano venduti per la maggior parte) giungevano cardi stupendi, alti un metro e mezzo, dieci centimetri di diametro, del peso anche di venti chili. La raccolta avveniva per lo più tra la metà di ottobre e la metà di novembre: la festa di San Martino, quindi, capitava nel colmo della stagione. La fiera del cardo aveva carattere regionale: si parla di pubblico enorme alla prima manifestazione, trentamila persone venute dai dintorni, da Torino, da Asti. Si ripeté nel '28, nel '35, '36 e '38.

Intanto, il tempo logorava la resistenza delle fiere chieresi: nel 1938 scomparve quella di San Francesco, a gennaio, e nel 1937 quella primaverile, dedicata ai santi protettori Giuliano e Basilissa (la festa restò, ma non più accomunata a una manifestazione fieristica, che è stata poi riscoperta nel maggio scorso). La «San Martino» invece, restava in vita. Comincia a sentire il peso del tempo alla fine degli Anni 60: trasformata quasi soltanto in una chiassosa festa paesana, con le giostre per i bimbi e i banconi del torrone e nient'altro, vedeva svilirsi l'antica tradizione.

Nel 1979 è stata riscoperta: non più intesa soltanto come momento d'incontro tra campagna e città, ha saputo diventare un appuntamento significativo dal punto di vista della vitalità del commercio di Chieri. «Ora c'è il rischio che appaia sempre uguale e stessa — *dice l'assessore al commercio, Renato Tosco* —. Bisogna trovare una formula, sia organizzativa sia tecnica, che la renda moderna, nuova, capace di richiamare sempre più espositori da tutto il Piemonte e da altre regioni».

m. c.

Per la tua Alfa Romeo
CONCESSIONARIA
NOVAR
COFI LEASING
DILAZIONI FINO A 42 MESI
SENSAZIONALE su tutte le
ALFASUD
1.000.000
di sconto
CHIERI - Vendita e esposizione
C.so Torino 17 - Tel. 942.5155
Assistenza
C.so Cibrario 1 - Tel. 94.25.131
Cortesia e serietà
Chiesta aut. legge n. 80

ASILO DOCIMOLOGICO INFANTILE
PSICOCINETICA - CINEDRAMMA
Via San Francesco d'Assisi 1 (Piazza Dante)
CHIERI - Tel. (011) 942.4381
Orario: Lunedì Martedì Giovedì Venerdì 14,30-19

la RAPIDA GAS informa....
che con le caldaie murali
il risparmio del 30% è effettivo
60% in [illegible] rispetto al [illegible] elettrico
[illegible] meno rispetto ai vari [illegible] di riscaldamento
[illegible] problema di applicazione, perché la [illegible] di questi prodotti, garantisce l'applicazione e l'assistenza
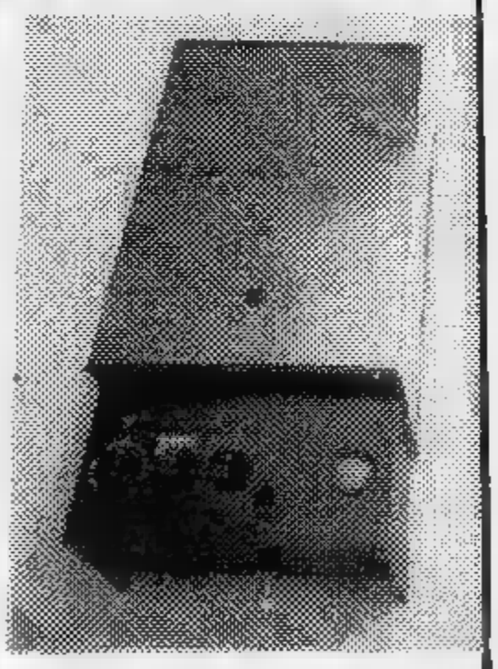
la RAPIDA GAS via Bogino 6 tel 942172 Chieri

Automobilisti, sta arrivando il freddo,
se vi occorre una nuova batteria
per la vostra auto, ricordatevi che
dall'ELETTRAUTO BERTONE
in via Marconi 2 Chieri
Tel. 947.26.96
troverete un nuovo tipo di batteria
a cui non occorre più manutenzione
a prezzi vantaggiosi e con garanzia
per 24 mesi.
VISITATECI SENZA IMPEGNO

FAVARO BRUNO
Automatismi per cancelli
tipo a battente scorrevole e a barre idrodinamiche
Telecomandi a trasmissione ad a raggi tipo laser
Siamo a vostra disposizione per qualsiasi preventivo e dimostrazione
alla Fiera di S. Martino a Chieri stand n. 114
FAVARO BRUNO
Str. Torino, 21 - PINO TORINESE (TO) - Tel. (011) 840.565

Un vino rosso come il rubino si presenta ai buongustai E' il Freisa, nobile e prezioso

Nello stand della «Confraternita», un assaggio gratuito per tutti i visitatori - «E' un vero nettare, ma la produzione è in crisi: troppi viticoltori abbandonano, per dedicarsi ad attività più redditizie» - Ma c'è un piano per il rilancio in tutta la zona

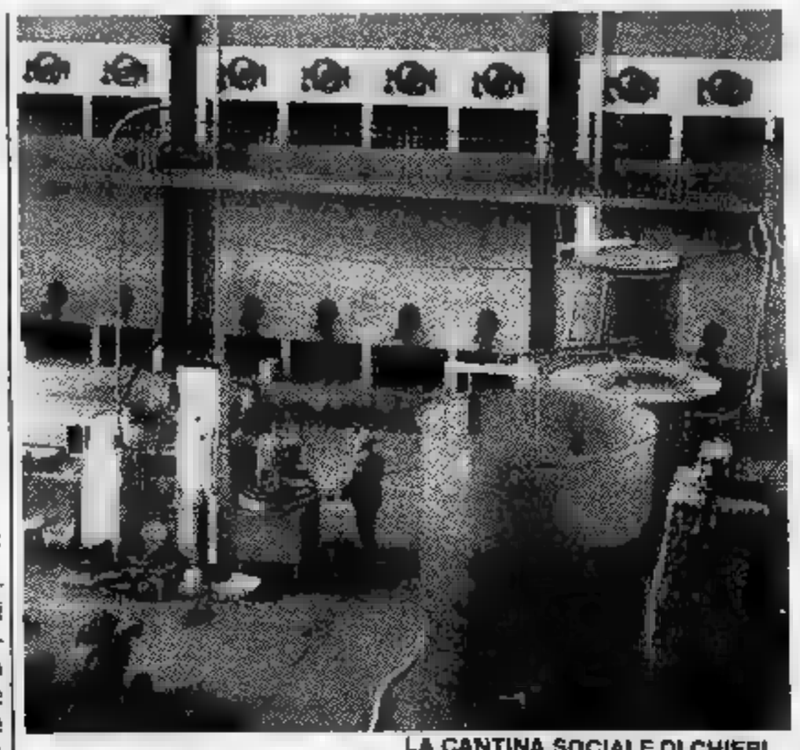

LA CANTINA SOCIALE DI CHIERI

«*Rosso rubino il suo colore, il lampone e la viola il profumo, gustoso e asciutto il sapore. E' vino che parla di ieri, il suo nome è Freisa di Chieri*». Il cartello scritto a mano in bella scrittura campeggia nello stand della «*Confraternita del Freisa*», a metà strada circa del percorso obbligato tra i colori e le luci del capannone allestito per la Fiera di San Martino. Basta fermarsi qui, al bancone, e chiedere un assaggio: un bicchiere di nettare chierese è offerto in degustazione gratuita, con salatini, grissini e olive, tanto per stimolare il palato.

La «Confraternita» festeggia proprio in questo periodo i suoi due anni di vita: nacque dalla Fiera di San Martino '80, e si costituì grazie all'interessamento del presidente della Pro loco, Gastaldo, che per primo sparse la voce nel mondo agricolo chierese. E' associata alla Fice (Federazione italiana circoli enologici) e raccoglie alcune decine di soci, per la maggioranza vitivinicoltori, con qualche appassionato estimatore.

Qual è lo scopo della Confraternita? Fin dalla fondazione, quello di far conoscere e rivalutare la produzione del vino «*Freisa di Chieri*».

«*Siamo partiti dalla constatazione, per noi dolorosa* — racconta Angelo Caselle, di professione impresario edile, amatore del Freisa, un po' il portavoce della Confraternita — *che molti piemontesi, persino molti torinesi, mai sentito parlare di "Freisa". Lo sa che quando abbiamo portato il nostro vino alla rassegna di Torino, Vinincontri, nell'81, qualcuno si stupiva? Credevano che il "Freisa" fosse un additivo frizzante...*».

Il vino Freisa, in effetti, è poco conosciuto, viene prodotto per la metà circa nel Chierese, il resto nell'Astigiano e in tutto rappresenta il 5-6 per cento della produzione vinicola piemontese. Eppure, nella zona di Chieri sono più di una decina le aziende che ne difendono il nome e l'antico prestigio; molti viticoltori, con il tempo, hanno abbandonato questa produzione per dedicarsi ad altre, più redditizie. «E c'è da capirli — dice Caselle — negli anni passati molto del loro vino restava nelle botti, invenduto, e la gente continuava a comprare vini da tavola, magari di qualità inferiore, ma a un prezzo più accessibile».

Ma allora che fare per diffondere il Freisa? In questi due anni di attività, la Confraternita si è data un gran daffare. E' stata presente alle Fiere chieresi e alle rassegne di Vinincontri di Torino. Ha anche lanciato una proposta interessante ai tredici Comuni della zona tipica di produzione del Freisa Doc (da Pino Torinese all'Astigiano): sistemare all'ingresso di ogni Comune un cartello pubblicitario con su scritto «Comune del Freisa di Chieri»; un modo per dare una spinta all'agriturismo: «*Nessun contadino si arrabbia se qualcuno, magari alla domenica, va a trovarlo in cascina per assaggiare il vino*».

Finora le amministrazioni comunali interessate non hanno raccolto le proposte della Confraternita, ma finalmente sembra che qualcosa si stia muovendo. «*E' ancora presto per parlarne* — sottolinea Caselle — *bisogna ancora definire bene le idee. Il Comune di Chieri, però, sembra intenzionato a prendere alcune iniziative decisamente interessanti*»: quali siano è ancora top-secret.

«*Il nostro futuro è sui campi* — afferma l'assessore all'agricoltura, Tosco —. *E' una mia idea fissa. Bisogna dare una spinta a tutti i nostri prodotti, il Freisa è uno dei più importanti*».

L'ottimismo è un po' legittimato anche dalla produzione della vendemmia recente: vendemmia d'eccezione, affermano i produttori. Freisa. Tanta uva e buona, botti colme di vino di qualità superiore. «*Io una vendemmia così la ricordo da almeno vent'anni* — afferma Luigi Masera, capostipite di un'azienda familiare di Pino Torinese che produce e imbottiglia Freisa d'origine controllata —. *Abbiamo avuto un'estate magnifica e non grandinato. Sono contento. Ora tanti di quelli che hanno lasciato la vite per il male si mordono le mani*».

m. c.

QUESTE SONO 2 AUTOMOBILI.

Guardate da vicino la nuova A112, e vi accorgerete che non è un'automobile sola. Sono due automobili, due anime, due personalità diverse che però stanno molto bene insieme quando viaggiano in A112, e ancora meglio oggi nella nuova A112.

L'anima giovane e briosa della A112 ha virtù molto concrete. Un motore brillante, addirittura aggressivo nell'Abarth; una meccanica affidabilissima; una qualità costruttiva superiore; un divertimento e una facilità di guida divenuti proverbiali.
E ancora l'accensione elettronica, la 5ª marcia di serie su tre modelli; consumi ridotti, ridottissimi sulla Junior. La A112 racchiude tutte queste virtù in poco più di tre metri di lunghezza. Per questo è sempre a suo agio in città, nel parcheggio, in campagna, sulle strade di montagna anche innevate.

Ma la A112 è l'unica piccola auto perfettamente a suo agio anche quando è d'obbligo l'abito da sera. E questa è la sua seconda anima. L'anima di una vettura che ama l'eleganza e un certo stile di vita. La sua linea inconfondibile, la sua spiccata personalità, la raffinatezza con cui è curato il particolare e la ricchissima dotazione di serie ne fanno un'auto d'elite (ed Elite è proprio una delle versioni di maggior successo). La nuovissima versione LX è la più esclusiva di tutte le A112. I suoi interni sono unici nella categoria per stile, livello delle rifiniture e soprattutto scelta dei tessuti.
Ed è la sola "900" ad avere i vetri elettrici di serie.

Oggi la nuova A112 è anche più comoda e funzionale, grazie al sistema di ribaltamento-scorrimento dei sedili anteriori, su tre versioni, che facilita l'accesso ai posti posteriori. E alla chiusura è libro dello schienale posteriore.
Insomma la A112 è sempre più lontana dalle sue concorrenti in tutti gli aspetti che la rendono un'auto unica. Anzi, due auto uniche.

NUOVA A112.

Le nuove A112 Junior, Elite, LX, Abarth, aspettano dai Concessionari Lancia.

La A112 si può acquistare anche con comode rateazioni SAVA fino a 36 mesi.

Concessionaria OTMA Srl.
Viale Fasano 68 - Tel. 947.2572 CHIERI
Nuovo Centro Assistenza Lancia - Autobianchi

Se compri una padella può capitarti di trovarci un pollo...

Fino a domenica sera negli stand della rassegna sono esposte le novità dei generi più diversi, dai mobili ai vestiti, dalle calcolatrici ■ quadri - E spesso ci scappa l'affare

IL VECCHIO MERCATO ■■■■ ALL'ARCO DI ■■■■

«*Signori e signore, ■■ novità per i chieresi: una doppia padella-fornetto per cucinare bene senza grassi. Il pollo succulen- ■ che ho appena fatto cuoce- ■■ lo dimostra!*». Allo stand un visitatore, in vena di spirito, ci prova: «*Ne compro una, se ■■ dà anche il pollo*», e si porta a ■■■ la padella e il pranzo per il giorno dopo. Succede anche questo alla Fiera di ■■■ Martino '82, la quarta edizione della mostra commerciale di Chieri, inaugurata domenica mattina ■■ un'atmosfera da sagra paesana, con l'esibizione delle majorettes, la musica della banda, i discorsi del sindaco Rocco e dell'assessore ■ commercio, agricoltura e industria Tosco, e il rinfresco.

Nei primi giorni di apertura del padiglione, sistemato in piazza Europa (3 mila ■■■ metri quadrati ■ superficie coperta, centoventi stands, ■■■ sessantina ■ espositori per lo più ■ Chieri e dintorni), il pubblico è affluito numeroso. Forse non ha comprato granché, «*ma ■ normale* — commenta un espositore — *in Fiera non si viene tanto per ven- ■■■ quanto per farci conosce- ■■ ■ gente si ferma, ■■■■ informazioni, passa oltre. ■■ c'è una settimana di tempo: spesso chi ■ rimasto colpito da una prodotto, magari ■■■ lo acquista subito, ma poi ci ripensa ■ torna prima ■■■ la Fiera si concluda*».

I generi esposti sono i più diversi: in tutto ■■ susseguirsi di luci e di colori, si alternano mobili ■ vestiti, apparecchi stereo e macchine per scrivere, affettatrici, calcolatrici, quadri ■ altro ancora. Alcune curiosità attirano l'attenzione: c'è, ■■ esempio, una singolare tappezzeria murale, confezionata in piccoli sacchetti contenenti ■■■ mistura sbriciolata che va sciolta in acqua; stesa sulla parete con una spatola e fatta asciugare, assume l'aspetto di una stoffa. E' importata dalla Cina, spiegano gli espositori, ■ si può avere in diverse tonalità di colore. Più avanti, un signore distinto ■ pronto a illustrare, fin nei minimi dettagli, il processo per cui il lombrico californiano produce «humus», utilissimo fertilizzante biologico per la terra, «l'unico — spiega —, che ■■■ ha controindicazioni e che limita l'insorgere di erbe infestanti».

Interessante, in un altro stand, la mini-macchina per scrivere elettronica recentemente presentata al Salone ■■■■ Tecnica di Torino: ■■ apparecchio di dimensioni ridotte (a colpo d'occhio ha uno spessore di 3-4 centimetri, lunga ■ larga una trentina), portatile, capace, oltre che di dattiloscrivere, ■ fare calcoli. C'è, poi, poco lontano, per chi ha problemi di parcheggio notturno dell'auto, un garage portatile in plastica, scorrevole ■■ binari metallici.

Due piccole opere d'arte spiccano nello stand degli ortofrutticoltori del Chierese: la riproduzione di un Municipio e di ■■■ torre, in compensato, interamente ricoperti ■■■ semi di girasole, meliga, chicchi di riso, ceci, fave, che con i loro diversi colori «dipingono» i particolari delle due costruzioni. Un bicchiere ■ vino Freisa offerto al bancone della «Confraternita» e un assaggio di delicata grappa ■ ■■■■ (in ■■■ stand ■ apicoltura) ■■■■■ far concludere piacevolmente la visita alla Fiera.

Per chi, invece, desidera finire «in bellezza» attorno ■ ■■ tavolo, c'è il ristorante interno al padiglione: all'entrata campeggia ■■■ scritta «oggi ■ sempre agnolotti», ma il ■■■■■ ■ abbastanza vario (predominano i piatti tipici piemontesi) ■ i prezzi piuttosto contenuti (una porzione di «bagna caoda», ad esempio, costa ■ mila lire).

La Fiera ■ concluderà domenica prossima ■■ chiusura del capannone sarà alle ore 23,30). In questi giorni continuano le serate nella sala-spettacoli sistemata accanto al padiglione, il programma prevede per stasera musiche del maestro Tonino Jorio ■ i suoi allievi; il complesso «I Rubini» è in programma domani, sabato ■ domenica; venerdì, liscio piemontese con «I Langaroli».

m. c.

nuova POLO

la Volkswagen per tutto e per tutti

Ti aspetta per un giro di prova

■■■■■■■■■■
Via Roaschia, ■
10023 CHIERI (TO)
Tel. 011/947.1014

LOMANTO

STUDIO ODONTOIATRICO INFANTILE
PEDODONZIA - ORTODONZIA
Via San Francesco d'Assisi 1 (Piazza Dante) - CHIERI - Tel. (011) 942.4381
Orario: Lunedì Martedì Giovedì e Venerdì 14,30-19

HÜRLIMANN Trattori
da 48 ■ 160 ■■

Ricambi ed assistenza - Officina Meccanica

BARATELLA LUIGI
Strada Savona ■■ Poirino - Telefono 945.0619

VERGNANO AGOSTINO

FORNITURE
COMPLETE
■■■■ IMPIANTI
IGIENICO-SANITARI
E RISCALDAMENTO
ACCESSORI BAGNO

CHIERI
Via Principe Amedeo, ■■
Tel. (011) 947.0275

Consulenza in informatica
e organizzazione aziendale
Rivenditori autorizzati calcolatrici Sharp
e macchine da scrivere Broder

Applicazioni gestionali su elaboratori

IBM

LAMBDA s.a.s.
Piazza Cavour, 3 - CHIERI (TO) - Tel. (011) 942.5187

ECONOMICI

42 Antiquariato

A. COLLEZIONE avori antichi privato vende Telefonare 504.463 - 560.870
GALLERIA Pirra Torino c. Cairoli 32 tel. 877.344 acquista dipinti [redacted] e primo '900 massima riservatezza

43 Filatelia, collezioni

PRIVATO da privato acquista monete italiane ed estere. Tel. 711.803.
PRI[redacted]TO da privato acquista monete italiane [redacted] T[redacted] 711.803.

45 Ville, app., cascine per vacanze, acq.-vend.

A.A.A.A. 18.500.000 Casamercato [redacted] rustico semiabitabile [redacted] mq [redacted] reno servito da luce acqua
A.A.A.A. 16.500.000 Casamercato 650.3605 vende rustico semiabitabile con 900 mq terreno servito da [redacted] acqua
A.A.A.A. [redacted] Casamercato [redacted] vende nel Cuneese porzione [redacted] 1500 mq terreno antistante pianeggiante
A.A.A.A. 15.500.000 Casamercato 650.3605 [redacted] casetta [redacted] riattare [redacted] 2000 mq terreno pianeggiante. Dilazioni
A.A.A.A. 24.500.000 Casamercato 650.3605 vende a Lusernetta rustico semiabitabile 3 vani tavernetta fienile 1500 mq [redacted] Facilitazioni di pagamento.
A.A.A.A. 2.500.000 Casamercato 650.3605 vende rustico indipendente con 400 mq terreno servito da acqua luce
A.A.A.A. 37.000.000 Casamercato 650.3605 vende cascinotta [redacted] nell'Astigiano [redacted] da 5 vani porticati cortile terreno servito da strada asfaltata acqua [redacted] pagamento dilazionato
[redacted] **CASALEGNO** A [redacted] urgentemente [redacted] ville rustici in città mare montagna. Ga[redacted] [redacted] di vendita e massimo realizzo per contanti Telefonare 011 839 8444
A.A.A. CASALEGNO A [redacted] urgentemente case ville rustici in città [redacted] montagna [redacted] rapidità di [redacted] e [redacted] realizzo [redacted] contanti Tel. 011 839 8444
A.A.A. CASALEGNO A cerca urgentemente case ville rustici in città [redacted] montagna. Garantiamo rapidità di vendita e massimo realizzo per co[redacted] Telefonare 011 839.8444.
A.A.A. CASALEGNO B 839.8444 Poirino (To) [redacted] in parte riattata su 3 piani con terreno circostante. 48 milioni
A.A.A. [redacted]LEGNO B 8398.444 Castagneto Po (To) libero salone con camino camera cucina servizi terrazzo giardino mq 700
A.A.A. CASALEG[redacted] C 839.8444 Mathi (To) libero recente mq 90 [redacted] camere cucina servizi [redacted] terrazzo [redacted] 22, box auto
A.A.A. CASALEGNO C 839.8444 [redacted] (To) [redacted] villa bifamiliare [redacted] su [redacted] piani e seminterrato. Terreno mq 1110
A.A.A. CASALEGNO C 839 [redacted] Chivasso (To) libero recente [redacted] 100 2 camere tinello cucinino servizi cantina, volendo box [redacted]
A.A.A. CASALEGNO D 839.8444 Bruino (To) [redacted] subito alloggio in villa [redacted] box auto
A.A.A. CASALEGNO D 839.8444 Maglione (To) [redacted] libera indipendente di 1 piano con [redacted] mq 300
A.A.A. [redacted]LEGNO D 839.8444 Caravino (To). Porzione di rustico parzialmente riattato, terreno [redacted] 1300: 33 milioni 500 mila
A.A.A. CASALEGNO E 839.8444 Rivoli (To) villa bifamiliare [redacted] con piano mansardato, box 4 auto, terreno mq 750
A.A.A. CASALEGNO E 839.8444 Trana (To) villa unifamiliare libera di 1° piano [redacted] terreno [redacted] 1000 127 [redacted]
A.A.A. [redacted] E 839.8444 [redacted] To villa libera di 2 piani con terreno mq [redacted] con frutteto [redacted] ornamentali
A.A.A. CASALEGNO F 839.8444 Brandizzo (To) libero nuovo mq 90: saloni [redacted] camere cucina servizi box auto 2 balconi
A.A.A. CASALEGNO E 839.8444 Baldissero To villa libera indipendente del 1976 [redacted] terreno recintato mq 1750.
A.A. RIVOLI zona tranquilla [redacted] villetta mq 1100 giardino [redacted] stanze servizi piano superiore e salone [redacted] servizi piano terreno,260 milioni facilitando Telefonare 789 132.
[redacted] 45 km Torino [redacted]5 camere cantina stalla fienile terreno mq 350 più mq 1000 acqua luce strada asfaltata L. 35 milioni dilazionabili. Telefonare 0141/40.505
A. CERIALE vendesi in bella palazzina [redacted] mt mare ingresso 2 camere soggiorno angolo [redacted] arredato vista mare [redacted]lare Telefonare 011/293.301 To
A. PENSIONATO [redacted] da proprietario [redacted] o rustico [redacted] giardino [redacted] distanza massima da Torino [redacted] Tel [redacted] 223.
A. RUSTICO Astigiano [redacted] Torino 4 camere portico fienile pollaio terreno mq 3600 bella posizione coll[redacted] luce acqua L. 42 milioni dilazionabili. Telefonare 0141/94 [redacted]
A Bagnolo Piemonte collina vendo rustico nuova costruzione indipendente acqua luce ampio terreno L. 15 milioni 500 mila. Telefonare 0175 926 648.
A Beaulard ultimo piano in palazzina immersa nel verde 3 camere salone cucina servizi stanza giochi, cantina più a richiesta spazio[redacted] box [redacted] Tel 011/713.126 [redacted]

[redacted] Finale Ligure vendonsi villette a schiera pronte, giardino post[redacted] vista mare splendida Telefonare 0182 90.320.
A L. 28 milioni offro nel verde Canavese casetta completamente indipendente con giardino cintato strada acqua luce [redacted] Studio Zeta, telefonare 482.805
A L. 6 milioni 700 mila offro nel Canavese rustico di 3 vani giardino posizione favolosa, pagamento interamente dilazionato senza acconto. Studio Zeta, telefonare 482.805.
A L. 6 milioni collina Saluzzese Verzuolo vendo rustico con terreno acqua luce Telefonare 0121/71.274
A L. 8 milioni vendo casetta baita con terreno collina Val [redacted] fine settimana. Tel 011/504.058.
A Melle Valle Varaita posizione panoramica vendo rustico [redacted] 1100 mq terreno a L. 8 milioni. Telefonare 011 504 130
A Pragelato impresa vende minialloggio in nuova costruzione, comodo servizi, a L. 36 milioni Telefonare 0121 71.821.
[redacted] Sampeyre in posizione [redacted] alloggio libero arredato in stabile di recente costruzione a L. 50 milioni tel 011/504.058
[redacted] Sanfront in Valle Po vendo rustico in stupenda posizione panoramica comodo servizi acqua luce 800 mq terreno. Tel. 0121 71 274
A soli 9 milioni più dilazioni in zona panoramica canavesana 38 km To rustico da riattare con 3000 mq terreno. Tel. 351.393
A 15.000.000 ampio rustico su due piani da ristrutturare [redacted] per 2 famiglie [redacted] vende in Mesna telefonare 958.9483/9.
A 8 km da Sanremo a S. Stefano Mare vendo alloggio libero arredato recente costruzione cucina salone camera letto bagno terrazzo vista mare cantina e posto macchina. Per informazioni tel. 0141 33.350
AFFARONI Immobiliare Roma vende ad Albenga alloggi nuova costruzione [redacted] nomi bi-trilocali 4 [redacted] da 53 milioni. Via Aurelia 128, Ceriale (0182) 90.976
ALA DI STURA condominio [redacted] alloggio [redacted] soggiorno-cucinino 1 camera servizio volendo box auto. Casa-Nova 920 9705
ALBENGA frazione rustico da [redacted] progetto approvato per 3 minialloggi [redacted] 1500 mq [redacted] ottima posizione [redacted] ufficio 596 237.
ALBENGA libero, centrale ingresso, soggiorno, due camere, cucina, bagno, ripostiglio [redacted] balconi 95 milioni. Gabetti 019 37.310.
ALLOGGIO arredato panoramico Sauze d'Oulx fronte partenza impianti 4 camere cucina servizi. Affare 545 532 080
ALLOGGIO libero 3 camere tinello [redacted] e box auto in Luserna S. Giovanni km [redacted] da To. A L. 65 milioni. Tel. 011/683.809.
ANDORA costruttore vende 2/3 vani e servizi fronte [redacted] mono-bilocali in costruzioni rustiche Telefonare 011/530.085.
APPENA 5 milioni anticipo Andora Albenga Ceriale impresa vende stupendi mono-bi-trilocali vicinissimi al mare ampi [redacted] termoautonomo. Mutui, dilazioni Telefonare 0182 542.260 - 011 788.115.
ASTIGIANO a 34 km da Torino, casetta libera abitabile in paese, 2 camere, cucina, bagno, orto, acqua, luce, negozi, vendo a L. [redacted] milioni dilazioni [redacted] 011 - 710 968

BARDONECCHIA

Les Arnauds privato vende pronto su[redacted] alloggio con soggiorno angolo cottura [redacted] letto bagno [redacted] pagamento. Telefonare 503 513 - 500.056
[redacted]**ECCHIA** Sica vende monolocale bilocale tri[redacted] acquisto diretto da impresa possibilità di dilazioni. Telefonare 0122/99.715 - 96.47.
[redacted] appartamenti [redacted] dimensioni a prezzi interessanti acquisto da privato. Telefonare 0122/99.715 - 96.47
BARDONECCHIA via Medail recente piano [redacted] soggiorno 2 camere cucinino L. [redacted] milioni Risparmio Casa, tel 549.916
BELLA casa indipendente abitabile 4 camere cucina bagno 1800 mq terreno 35 km TO Castellamonte 45 milioni. Tel 396.635
BORGHETTO S. Spirito fronte [redacted], ingresso, [redacted], cucina, camera, bagno, [redacted] coni, conforts. Tel Gabetti [redacted] 37.310
[redacted] Verezzi: 100 mt. mare, appartamento 3 locali, servizi ripostiglio, balcone, cantina, conforts Gabetti 019 37.310 - 25.435.
[redacted] soggiorno 3 camere cucina servizi cortile e box terreno mq 3600 circa L. 55 milioni. Telefonare 011/441.027.
BRUSASCO [redacted] panoramica indipendente casa su 2 piani di mq 300 con terreno mq 23 mila 75 milioni tel 011 [redacted]
[redacted] Felema alloggi [redacted] 1-2 piani pronti 100 mt dal mare, minimo alla prenotazione [redacted] iva 2%. L. 17 milioni più mutuo. Vende Prom. Im.Tur 011 511 054
CALABRIA Villaggio del Golfo, comodo aeroporto, stazione, direttamente sulla spiaggia, dotato ogni [redacted] vende appartamenti signorili da 18 milioni dilazionabili, mutuabili. Torino 761.591
CANAVESE vendesi rustico riattato con orto sufficiente contante 20 milioni più mutuo. Tel. 758 863
CASA a 40 km To [redacted] stalla fienile cantina completamente indipendente Tel 0172 415.214
CASA caratteristica completamente ristrutturata stupenda posizione collina Brusasco comoda impianti sci vendo Tel 011/504 130.
CASA [redacted] campagna vicinanze Carmagnola progetto approvato 8 vani bagno giardino privato [redacted] ore pasti 0175/75.345.
CASA indipendente presso Saluzzo 6 [redacted] servizi magazzino tettoia porticato terreno mq 3600 L. 56 milioni tel. 011/974.420.
CASA nell'Astigiano 4 camere portico cortile acqua luce [redacted] negozi indipendente, L. 25 milioni Telefonare 0141 57 [redacted]
CASABIANCA libero Bussoleno [redacted] Susa in [redacted] quattro [redacted] tinello cucinino biservizi L. [redacted] milioni tel 531.310
CASABIANCA [redacted] San Giorgio Canavese villetta indipendente mq 2600 di giardino L. 86 milioni dilazionati Telefonare [redacted].

[redacted] libero casetta [redacted] giardinetto comodo a stazione ferroviaria [redacted] gas L. 18 milioni. Telefonare 531.310
CASABIANCA 531 310 libero zona Superga villa bifamiliare nuova tripli servizi [redacted] 370 abitabili giardino 273 milioni.
CASALEGNO DI BONANNI vende a Bardonecchia in casa nuova costruzione zona laghetto alloggi varie dimensioni possibilità mutuo e dilazioni [redacted] 0122/901.367
CASALEGNO DI [redacted] vende a Bardonecchia monocamera mq 47 soleggiatissima [redacted] centrale. Tel 0122/901.367
CASALEGNO di Bonanni vende a Giaglione villa [redacted] 2 [redacted] con camino [redacted] abitabile 3 camere letto doppi servizi giardino e garage. Telefonare 0122/31.914
CASALEGNO di Bonanni vende a [redacted] posizione centrale ampio rustico su 2 piani da ristrutturare con possibilità realizzo [redacted] appartamenti. [redacted] 0122/31.914
CASALEGNO di Bonanni vende a Venaus rustici da ristrutturare con terreno servito da acqua strada luce Telefonare 0122/31.914
CASAMERCATO [redacted] libero Brissago lago [redacted] in villa d'epoca salone 2 camere cucina servizi. Dilazioni.
CASCINOTTE e rustici varie soluzioni [redacted] Cumiana al basso Pinerolese prezzi modici [redacted] interessanti. Per informazioni telefonare 349.0246 - [redacted] 6302
CASETTA collina Venasca Val Varaita 4 vani libera subito affitta fine [redacted] L. 15 milioni. Tel 011/599.816
CASETTA indipendente panoramica Valchiusone cantina cucina 3 camere bagno riscaldamento [redacted] e L. [redacted] milioni 500 mila. Tel 011 710.968.
CASETTA libera vicinanze Ciriè 28 [redacted] da Torino box giardino orto finemente ristrutturata 33 milioni Telefonare 380.231 Gueli
CASETTA [redacted] due camere tinello cucinino garage cantina terreno 84 milioni dilazionabili tel 748.723.
[redacted] casetta indipendente [redacted] giardino comoda mezzi pubblici prezzo interessante. Tel. 380.231.
CAVOUR Pinerolese vendo [redacted] indipendente ampio [redacted] acqua luce terreno. Telefonare 0121 718.21
CERES Procaria casetta subito abitabile [redacted] camere [redacted] servizi [redacted] terreno tel 920.0275
CERIALE vendesi alloggio ammobiliato ca[redacted] cucinotto [redacted] 56 milioni condizioni di pagamento Tel 0182/904.00 - 906.85 sera
[redacted] liberi prestigiosi appartamenti bicamere ingresso servizi box auto arredati elegantemente nuova costruzione mutuo fondiario eventuali permute con alloggi liberi a Torino Telefonare Eurocase 347.470 - 513.681
[redacted] (Val Susa) rustico [redacted] camere stalla [redacted] cortile comodo a [redacted] pubblici 32 milioni Telefonare 380.231 Gueli
CIRIE' S. Carlo prestigiosa villa unibifamiliare plurilocali e servizi grande mansarda terreno mq 6000 tel. 920.8848.
COLLINA Verzuolo inizio Valle Varaita casetta rustica 3 vani fienile acqua luce terreno a L. 18 milioni Tel. 011 599.816
CRISSOLO centro vendo alloggio libero, recente costruzione tutte comodità. Tel per informazioni 0141/348.82.
[redacted] vendesi ville L. 100 milioni 115 milioni [redacted] milioni [redacted]. Tel [redacted] 905.9267
[redacted] - loc. Borello, panoramico residence in costruzione, dotato di tennis - parco giochi. Proponiamo bilocali [redacted] ingresso indipendente, giardino, termoautonomo da 47 milioni [redacted] Gabetti Savona [redacted] 37 310 - 25.435
FINALE Ligure (Finalpia) vendesi alloggio [redacted] + 2 balconi = cantina 150 mt [redacted] L. 110 milioni. Telefonare 019 600.685 - 60 152.
FRAZIONE di Spotorno a 400 mt dal mare in [redacted] collinare vista panoramica vendiamo villa prestigiosa con [redacted] e piscina vendesi completamente arredata. [redacted] ufficio 596.237
GABETTI Sanremo 0184/880.111 [redacted] Hope vista mare soggiorno due [redacted] cucina due bagni balconi cantine, [redacted]
GABETTI Sanremo 0184/880.111 corso inglesi in parco secolare vista mare soggiorno due camere cucina bagno cantina ottime rifiniture prezzo conveniente.
GABETTI Sanremo 0184/880.111 cinque minuti [redacted] tra gli ulivi in costruzione mono-bi- [redacted] posto auto da [redacted] sufficienti [redacted] milioni al [redacted] comodo dilazioni
GABETTI Sanremo 0184/880.111 pochi [redacted] da Alba nel [redacted] delle Langhe panoramico proponiamo bilocali in complesso [redacted] costruzione a 30 milioni sufficienti 9 milioni, rimanenza comode dilazioni
[redacted] Immobiliare Piemontimmobili tra [redacted] vostre ville alloggi case rustiche acquisto vendita Tel 937.7082 pomeriggio
G.R. L'Immobiliare - Frossasco villa recente bifamiliare composta di 2 alloggi al 1° piano ampio piano [redacted] di mq 220 piano [redacted] garage terreno. Telefonare 320.524
G.R. L'Immobiliare Roletto villa [redacted] prefabbricata in parte su 2 piani cucina salone 2 [redacted] doppi servizi terreno [redacted] cint[redacted] mq 1500 Telefonare 320 524
G.R. L'Immobiliare, Frossasco villa [redacted] cina salone 2 camere servizi mansarda [redacted] ge taverna terreno. Telefonare 320.524.
G.R. L'Immobiliare Roletto villa signorile nuova costruzione cucina salone 2 camere servizi [redacted] seminterrato terreno [redacted] 524
G.R. L'Immobiliare Frossasco alloggio libero comodo ai servizi [redacted] cucina soggiorno 2 camere servizi [redacted] lire 48 milioni Telefonare 320.524.
G.R. L'Immobiliare Lusernetta alloggio libero [redacted] nuova [redacted] ingresso cucina soggiorno 2 [redacted] servizi cantina garage giardino condominiale Lire [redacted] milioni - mutuo. Telefonare 320.524

[redacted] L'Immobiliare, Roletto [redacted] in [redacted] ristrutturato cottura soggiorno camere [redacted] giardino privato posto auto posizione panoramica. Telefonare 320.524.
G.R. L'Immobiliare, Bricherasio centro paese alloggio nuovo libero cucina tinello 2 camere servizi cantina. lire [redacted] milioni [redacted] mutuo. Telefonare 320 524.
G.R. L'Immobiliare, Frossasco centro paese casa libera da ristrutturare possibilità 4 alloggi negozi garages, prezzo interessante. Tele[redacted] 320.524.

IFIM [redacted]

[redacted] Salice d'Ulzio in palazzina soggiorno camera cucinotto servizi 80 milioni dilazionabili tel. 748.718 741.2843.

IFIM MONTAGNA

libero Sestriere (Grangesises) prestigiosamente arredato soggiorno 2 camere cucinotta biservizi box tel. 011/515.582.
IMPERIA Grimaldi [redacted] libero nuovo piccolo pied-à-terre arredato sogg[redacted] camera servizi 17 milioni Tel 0183.273 211
[redacted] «Volpi» - Cervo [redacted] alloggio ristrutturato vista mare in centro storico. Tel 011 447 1069 - 0183 49.388 - 44 372
IMPRESA «Volpi» - Andora vende alloggi panoramici riscaldamento autonomo, mutuo - dilazioni. Tel. 011 447 1069 - 0183 44 386
[redacted] «Volpi» - Carmagnola vende palazzine in villaggio urbanizzato. Mutuo S. Paolo dilazioni Tel. 977.0097 - 977.3555.
IMPRESA «Volpi» - Carmagnola vende alloggi in palazzina finiture accurate, [redacted] mento autonomo, mutuo [redacted] Paolo, dilazioni. Tel 977 0097 - 977.3555 - [redacted]9
IN Valle Po a San Front vendo casetta rustica con terreno comoda paese strada asfaltata a L. 14 milioni. Telefonare 0121 712.74.
INV.IMM. In Valpellice, ampio monolocale, libero, con servizi e veranda, comodo ai negozi, L. 20 milioni. Tel. 518.985 - 516.283.
INV.IMM. ricerca in provincia di Torino alloggi, case di campagna o montag[redacted], [redacted] per fine settimana. Telefonare 516.283.
INV.IMM. vende a Baldichieri (45 km To) casetta rimodernata [redacted] [redacted] ai negozi, L. 52 milioni. Tel 518.985 - 516.283.
INV.IMM. vende nelle valli di Lanzo casetta indipendente con 1800 mq di terreno L. 48 milioni Telefonare 518.985 - 516.283
INV.IMM. vende nell'Alto Canavese alpeggio di 300.000 mq con 6 baite L. 36 milioni. Telefonare 518.985 - 516 283
INV.IMM. vende a Luserna S. Giovanni ampio monolocale con servizi e veranda L. 20 milioni. Telefonare 5[redacted] - 516.283.
IPI Valle d'Aosta-Antey St. André località a 100 m s.l.m. a 10 km dal casello autostradale di Chatillon, punto ideale di partenza per le stazioni sciistiche di Cervinia e Valtournenche, vendiamo appartamenti varie dimensioni da 47 milioni 400 mila più mutuo. Tel 511 382 Aosta 0165 43.741
IPI Valle d'Aosta-Courmayeur, vendiamo soggiorno, angolo cottura, 1 camera bagno box. 120 milioni. Tel 511.382 Aosta 0165 43.741
IPI Valle d'Aosta-La Salle ristrutturazione centralissima, vendiamo appartamenti disposti su 2 piani, ottima esposizione da 80 milioni. Tel. 511.382 Aosta 0165 43.741.
IPI Valle d'Aosta-Saint Pierre, vendiamo bilocale con box, 54 milioni. Telefonare 511 382 - Aosta 0165 43.741
IPI Valle d'Aosta-Gignod frazione Buthier, località a 1200 m s.l.m. a 10 km da Aosta, vendiamo rustico da ristrutturare, 40 milioni Telefonare 511 382 - Aosta 0165/43 741
IPI Valle d'Aosta, La Thuile vendiamo centra[redacted] monolocale [redacted] tipica casa ristrutturata, [redacted] milioni. Telefonare 511.382 - Aosta 0165/43.741
IPI Valle d'Aosta. Saint Vincent, rustico parzialmente ri[redacted] composto da 2 [redacted] tamenti, 55 [redacted] Telefonare 511.382. Aosta 0165/43 741
[redacted] d'Aosta, [redacted] Christophe, zone residenziale di Aosta, ottima esposizione, vendiamo villa con terreno, 220 milioni. Telefonare 511.382 - Aosta 0165/43.741
IPI Valle d'Aosta, Entrebin, soleggiata località sulla collina di Aosta, vendiamo: soggiorno 2 camere bagno terr[redacted] cantina [redacted] auto coperto, 86 milioni. Telefonare 511.382 - Aosta 0165/43.741
IPI Valle d'Aosta. Cervinia, sulle piste da sci, splendida posizione panoramica, vicinanze paese, vendiamo appartamenti varie dimensioni. Facilitazioni di pagamento. Telefonare 511 382 - Aosta 0165/43.741.
IPI 511.382 Airasca recente costruzione appartamenti anche liberi: camere tinello cucinino bagno ingresso box auto. Prezzi interessanti.
IPI 511.382 libero Bardonecchia condominio Paradiso spazioso: soggiorno 3 camere cucina doppi servizi ingresso box auto.
LA SALLE (Ao) alloggi in costruzione di soggiorno camera cucinotta box e giardino. L. 125 milioni. Telefonare 011/441.027.
LANZO Cafasse vendonsi abitazioni rustiche, indipendenti, abitabili, con terreno acqua e luce. Casa-Nova 920.9706.
LOANO Ceriale accesso diretto indipendente al mare impresa Duna vende direttamente alloggi accuratamente rifiniti. Telefonare 019/668 109.
LOANO investire solo scegliendo il meglio nel nuovo complesso residenziale «Loano 2» direttamente dall'impresa appartamenti prossima consegna di soggiorno angolo cottura camera e bagno terrazzo o giardino riscaldamento autonomo posti auto box verde attrezzato a partire da L. 40 milioni più mutuo. Per informazioni tel 011 293.434 - [redacted]
MIGLIANDOLO a 5 km uscita casello Asti Est vendesi rustico libero indipendente 4 camere cantine terreno 3000 mq acqua luce L. 48 milioni. Minimo [redacted] 18 milioni Tel 584.019 594.633
MONTOSO in palazzina recente monolocale completamente arredato [redacted] posto auto, L. 36 milioni. Risparmio Casa. 549.916

OSPEDALETTI alloggio signorile, mq 120, [redacted] mare, piscina condominiale, [redacted] lo, privatamente vendo, intermediari, mutuo. Tel 0121 - 72.494.
[redacted] libera recentissima monocamera con angolo cottura servizi, volendo box. Mutuo fondiario, facilitazioni. Telefonare 501.970
PILA residence Ciel Blu monolocale arredato 6 posti letto posto auto L. 130 milioni meno mutuo. Risparmiocasa 513 [redacted]
PINO Torinese libera casa indipendente bifamiliare di mq 270 su 3 piani con terreno mq 2000 L. 248 milioni. Tel. 502.383.
PORTO Maurizio impresa costruttore vende fronte mare alloggi 1/2 camere e [redacted] giardino [redacted] 011/530 [redacted]
PRAGELATO alloggio panoramico signorilissimo in palazzina 2 camere soggiorno cucinotta bagno cantina posto [redacted] finiture accuratissime arredamento nuovo 4/9 [redacted] mutuo facilitazioni [redacted] e permute. [redacted] Turistica [redacted] tel. 011/531.027 - [redacted]
[redacted]**LATO** capoluogo condominio [redacted] turistico seminuovo minialloggio 2 arie panoramico ingresso soggiorno cucina bagno 4 posti letto [redacted] posto auto vende Orieb Turistica Sas tel 011/531 027 - 540.220.
PRAGELATO nuovissimo bilocale con [redacted] netto monoblocco giardino privato box. Telefonare 545.626.
PRAGELATO vende alloggio [redacted] a nuovo, [redacted] subito [redacted]odo ai servizi. Telefonare 0121/71.274
PRIVATO vende o permuta alloggio in Sanremo via Dante cucina [redacted] servizi con alloggio libero in Torino. Tel 704.268
PRIVATO vende in Sanremo monocamera divisibili, in parco residenziale ottime occasioni. Telefonare ore ufficio 011/487.180

RIV[redacted]

vendo rustico grande stalla porticato terreno. Per informazioni, tel. 349.0246 - 905[redacted]
RIVIERA Levante S. Margherita [redacted] vicinanze porto 2 camere tinello cucinino servizi. Risparmiocasa 513.078.
[redacted] liberi [redacted] palazzina ingresso soggiorno cucinino camera posto auto [redacted] da L. 50 milioni. Fidelcasa tel. 959 1122.
[redacted] vecchia [redacted] di campagna [redacted] indipendente [redacted] mq di terreno [redacted] vani 66 milioni Gabetti Rivoli, 958 [redacted]
[redacted] di ogni tipo, [redacted] prezzi, [redacted] a località, da ristrutturare e ristrutturati, mutuo. Casamercato 650.3605.
[redacted] Agliano Asti [redacted] subito [redacted] 4 vani con bagno tettoia cantina attrezzata orto vigna. Gabetti 5767
RUSTICO indipendente 40 km Torino [redacted] fine settimana 3 vani 650 mq di [redacted] L. 19 milioni 500 mila tel. 011/974.420
RUSTICO libero verificasi a 5 km uscita casello Asti Est su 2 piani 150 mq per piano acqua luce possibilità garage tavernetta, terreno [redacted]00 metri, lire 45 milioni, minimo contante 15 milioni. Telefonare 584 019.
RUSTICO nel Canavese 40 [redacted] Torino 3 [redacted] stalla fienile orto [redacted] ristrutturare, 13 milioni Telefonare 380.231 [redacted]
S. [redacted] Canavese, villa unifamiliare, cucina, salone, [redacted] camere, doppi [redacted] box terreno mq [redacted] Casa-Nova [redacted]
S. [redacted] Cimena 20 km Torino [redacted] collinare indipendente 2 c[redacted] cucina bagno cantina box orto Gabetti 5767
S. [redacted] al Mare alloggio completamente [redacted] cucina [redacted] camera letto bagno garage ampio terrazzo [redacted] nuova costruzione Tel 0141/333.50
SALICE d'Ulzio in [redacted] costruzione, soggiorno, zona pranzo, 2 camere, bagno, [redacted] auto, giardino. L. 95 milioni. Tel 513.916
[redacted] Valvaraita vendo alloggio libero in stabile di [redacted] arredato 2 camere cucinino servizi [redacted] Telefonare 0121/71 821
[redacted] impresa vende [redacted] alloggi e ville con mutuo nuovi e ristrutturati Tel. 0184 84.212 - 82.538 o 011 542 013
[redacted] 150 metri [redacted] mare 2 [redacted] re tinello cucinotta giardino privato posto auto Casamercato 650 3605
SANREMO [redacted] bilocale angolo [redacted] arredato 2 balconi L. [redacted] milioni [redacted] zioni. Risparmio Casa 549 [redacted]
SANREMO ville zona Foce 200 mt dall'Aurelia soleggiate soggiorno [redacted] 2 camere 2 bagni giardino e [redacted] 3 camere 2 bagni giardino [redacted] 835.083
SARDCARIO nuova costruzione monolocali bilocali con mansarda [redacted] terrazzi posto auto cantina. Fidelcasa tel 959.2001
SARD[redacted] Casalegno Di Bonanni vende a [redacted]a Rey [redacted] Rey Marina villetta unifamiliare mq 75 completa di arredo, vicinanze ai servizi a 100 mt dal mare composta di 2 camere soggiorno cucinino bagno inoltre grande giardino completo di recinzione piante e barbecue affare Tel 0122/901.367
SARDEGNA Golfo Marinella sul mare pranzo 2 letto bagno veranda arredato posto auto [redacted] milioni meno mutuo Tel 0171 553 58
SARDEGNA La Caletta di Porto Rotondo sul mare disponibili appartamenti particolarmente rifiniti prezzi e condizioni interessanti. Casavacanza 011 515 721
SARDEGNA [redacted] Cala Reale 20 mt mare 2 letto pranzo bagno veranda arredato posto barca e auto. Tel. 011 587.014.
[redacted] Pevero Golf, Porto Cervo, vendo bellissima villa, ottima vista mare e sul Golf [redacted] giardino. Tel. [redacted] 587.014
[redacted]**GNA** Portorotondo centro in splendida posizione appartamenti da 56 mq impresa vende a L. 70 milioni meno mutuo tel 0171/553.58
[redacted] villaggio Baia de Bahas [redacted] Marinella disponibili appartamenti sul [redacted] e prezzi interessanti con 50% dilazionato garantiamo forte [redacted] Padan 011/556.176
[redacted] condominio San Giovanni [redacted] giorno [redacted] 2 camere bagno completamente [redacted] Gabetti 011 5767.
[redacted] frazione Champlas du Col [redacted] cali [redacted] milioni [redacted] 20 milioni mutuo 30 milioni dilazioni trilocali 105 [redacted] meno mutuo dilazioni. Tel. 549.884

[redacted] privato urge vendere 2 alloggi attigui condominio recente centralissimo arredati composti ognuno soggiorno cucinotta camera ingresso bagno L. 7[redacted] milioni (1 milione 300 [redacted] mq) oltre a L. 13 milioni ognuno per posto auto. Solo contanti non trattabili. Tel. 511.373
[redacted] vacanze [redacted] miniappartamenti Massa Marittima (Maremma) da 1 150.000 mq pagamento 24 mesi [redacted] prezzi non rivalutabili. Tel 011 631.965 - 0566 41.393.
[redacted] di Lerici Fondaco bene arredato camera cucina bagno vicino [redacted] occasione tel, sera e festivi 011[redacted]
ULZIO libero nuova costruzione arredato soggiorno ingresso camera mansarda e servizi box auto L. 95 milioni vende Cervino. Tel 749.2823.
VALLI di Lanzo Pialpetta, mi[redacted] nuove con servizi e cantina ottima posizione, riscaldamento autonomo. Telefonare 920.0275
[redacted] Casteldelfino mansardato ampio soggiorno letto cucinotta bagno L. 24 milioni 500 mila [redacted] mutuo. Risparmiocasa 549.916.
VARAZZE 50 mt. mare, mansarda ristrutturata, termoautonomo, balcone; 80 milioni. Telefonare [redacted] 019 37.310 - 25.435.
[redacted] mansarda ideale 2° casa [redacted] Terraserena, tel. 936.673 - 931.1996 Avigliana.
VENDO proprietà di 400 [redacted] 23 mila [redacted] Canavese, richiesta 175 milioni Telefonare 383.445.
VILLA nel Canavese prestigiosa rifiniture ottime 2 piani abitabili più piano mansardato terreno cintato Tel. 011/372.791.
VILLA signorile mq 300 abitazione mansarda magazzino giardino mq 8000 Pralormo Lago della Spina vendo parziale permuta. Telefonare 364.491.
VILLA Valdellatorre costruzione recentissima vasta metratura ottime finizioni terreno cintato. Tel. 011/380.673.
VILLE vicinanze lago [redacted] unifamiliari con terreno cintato indipendenti ottime rifiniture mutuo. Tel. 011/372.791
2.000.000 contanti mutuo e dila[redacted] Immobiliare Maddaloni vende a Palau (Sardegna) appartamenti e ville a partire [redacted] 38 milioni Telefonare 555.413 547.950

46 Ville, app., camere per vacanze, affitto

BARDONECCHIA Sica affitta per tutto l'anno e stagione invernale ultimi appartamenti. Aperto anche la domenica viale Capuccio 3 Telefonare 0122/99.715 - 96.47.
CERVINIA Cielo Alto affittasi bicamera 4 letti altro 6 letti posto coperto bagno completo. Telefonare 011/550.112
PIETRA Ligure affittasi [redacted]partamenti arredati periodo invernale Tel 019 645.143.
PRAGELATO [redacted] stagione invernale 3/4/6 posti letto bagno box soleggiatissimo Orieb Turistica Sas tel. 011/531.027 - 540.220.
SAMPEYRE Valle Varaita [redacted] monolocali arredati [redacted] o stagione invernale Telefonare 0175 453.06 - 981 34
SESTRIERE affittasi ammobiliato 4 [redacted] letto fronte impianti tel. 011/515.421 ore ufficio

47 Alberghi, pensioni

FINALE Ligure sul mare affittasi [redacted] e senza. Riscaldamento autonomo 2° piano Tel 019 692.096
LOANO [redacted] Villa Chiara [redacted] appartamenti signorili affitti anche settimanali Tel[redacted] 019/668.007.
PIETRA Ligure pensione Albatros [redacted] mare familiare accogliente cucina accurata novembre 16 mila. Tel 019/647.206

49 Informazioni

ALLA Stinge investigazione controllo infedeltà rintracci [redacted]. Via Bruno Buozzi 5 angolo via [redacted] 534.615.

51 Occasioni

ARREDARE spendendo poco visitate il nuovo reparto occasioni Barovero via Belfiore 46 angolo via Valperga Caluso.
MERCATINO del Mobile usato soggiorno camere letto ecc. Strada del Fortino 34 pomeriggio. Tel. 296.646 dopo ore 15.30

52 Varie

A.A. ACQUISTA antichità anticaglie mobili rinascimento barocco liberty debb sgombero alloggi. Tel alle [redacted] 3. 257.284.
A.A. ACQUISTO mobili 800 quadri tappeti ar[redacted]li completi argento soprammobili sgombero alloggi Perria tel. 573.241
A.A. SGOMBERO ville alloggi soffitte cantine acquisto mobili '800 e oggetti di vario genere recomi anche festivi. Tel. 280.196.
A. MAGA Cles veggente cartomante radioestesta toglie negatività risolve rapidamente problemi d'amore affari. Telefonare 354.575.
ACQUISTA anticaglie mobili oggetti libri rimanenze piume d'oca rottami sgombero alloggi cantine. Tel 486 440 ore pasti.
DENTIERA rotta? Riparazioni in mezz'ora rimmodernamento qualsiasi tipo di protesi mobile Tel 749 5787
MAGA aiuta amore lavoro fortuna interessi sofferenze successo vincita al gioco. Tel. 835 301 - 830 176. via Mongrando 43
[redacted] «Circe» leggente cartomante radio[redacted] consiglia risolve problemi d'amore vi farà tornare la [redacted] amata talismani e pentacoli protettivi. Tel. 696.6773 solo donne, via Muratori 13 Torino
MONTONI 175-250 mila giacca gonna 385 mila, castorino [redacted] mila, nostra produzione [redacted] 24, tel 701.708 - Grugliasco.

VOLVO 360 GLT

Nuova berlina dal temperamento molto, molto sportivo.

Insieme alla Qualità e Sicurezza Dinamica tipiche della VOLVO questa due litri [redacted] ti propone valori tecnici di tutto rilievo come [redacted]o meccanico a 5 marce motore a [redacted] di 1986 cc/115 CV DIN [redacted] km/h, [redacted] da 0 a 100 [redacted] in meno di [illegible] secondi, spoiler anteriore e posteriore, ponte De Dion, sospensioni MacPherson, [redacted] pneumatici a profilo ribassato, sedili regolabili [redacted] supporto [redacted]

VOLVO
Qualità e Sicurezza

[redacted] SA.GI.CAR di S. Gagliano · Via Duccio Galimberti 11 · Tel 64770 • Asti CONSULCAR s.n.c. di Capuano e Maggiora · Via E. Filiberto 12/14 · tel 55377 • Biella (Vercelli) GARAGE CENTRALE s.n.c. di Pagella e Danis · C.so Europa 6 · Tel [redacted] • Cuneo VAR s.r.l. · C.so A. de Gasperi 21/23 · Tel 55466 · 55467 • Alba (Cuneo) F.LLI VEGLIO · Via Rossini [redacted] · Tel 49781 • Saluzzo (Cuneo) F.LLI BORGNA s.n.c. · Via Savigliano-Ruata Eandi [redacted] · Tel 43463 • [redacted] (Novara) FONTANA GIUSEPPE · Via Novara [redacted] · Tel 81944-845088 • Novara TOTAUTO s.r.l. · V.le Roma 34 · Tel 453900 • Torino ZUAN-CAR [redacted] · C.so Matteotti 51 · Tel 517983/530324/533415/535382/ • Monca[redacted] · Corso Savona 17 · Tel 641645 • Torino ZUAN-SERVICE s.r.l. · Via Caboto 35 · Tel 595666 • Vercelli BRICCO ANTONIO · Via Monviso [redacted] · Tel 392150

• Curiosità
• Ritrovi

TORINO OFF

• Corsi
• Circoli

• Teatro e scuola
• Discoteca per «gay»
• Imparare il cinese

Cooperativa Teatro [redacted] / Scuole

Attiva da un decennio nel far teatro [redacted] educazione e impegno sociale, [redacted] Cooperativa Teatro [redacted] diretta da Pier Giorgio Gili, [redacted] dal '76 ha trovato [redacted] stabile nella Sala degli Intradossi, vanta oggi [redacted] buon patrimonio di esperienze anche nel campo del teatro per i ragazzi, rivolgendosi agli studenti delle medie dell'obbligo e delle superiori sia con un repertorio di collaudata efficacia, [redacted] con corsi di teatro svolti nelle scuole, come arricchimento dei normali programmi, [redacted] chiamando [redacted] collaborare all'allestimento dello spettacolo i ragazzi stessi.

I liceali, per esempio, [redacted] es[redacted] chiamati in [redacted] ricercatori, per approfondire le tematiche di un'opera, quelli che studiano disegno per le scenografie, le allieve dell'Istituto della Moda e del Costume per gli [redacted] scena. Ci sembrano metodi interessanti per accostare attivamente i più giovani alla cultura, per educarli dal vivo all'interdisciplinarità, [redacted] abituarli al lavoro di équipe.

■ LE MEDIE E IL TEATRO

Dove: nelle cinque scuole medie inferiori del Quartiere [redacted] Strada.

Quando: [redacted] cinque mesi, [redacted] novembre [redacted]

I corsi: di «educazione al teatro», tematiche e tecniche. A conclusione, [redacted] spettacolo [redacted] e interpretato dai ragazzi.

• TEATRO GIOVANISSIMI

Quando: da ottobre [redacted] maggio.

Spettacoli: dal [redacted] novembre, «Una favola mai raccontata» [redacted] Pier Giorgio Gili, con i personaggi delle favole, dei fumetti tv [redacted] le Maschere della Commedia dell'Arte.

In gennaio, «Il mistero del ricco Epulone», con i «cunti e le canzuni» della Sicilia [redacted] ieri [redacted] oggi (a cura di Pier Giorgio Gili).

[redacted] aprile, «La favola [redacted] figlio cambiato», [redacted] Pirandello; collaboreranno con l'équipe [redacted] Cooperativa Teatro Zeta, le allieve dell'Istituto [redacted] per [redacted] Costume.

Con chi: Cooperativa Teatro Zeta (direttore Pier Giorgio Gili) in collaborazione con l'Aics.

Dove: [redacted] degli Intradossi, via [redacted] Massimo 21. Tel. 871.009 (17-21).

Gay discoteca

Per autentico interesse o per curiosità, per la musica o per i filmini osé in video tape, [redacted] può frequentare [redacted] il locale dei gay torinesi, in via Chanoux angolo corso Francia, [redacted] Triangolo Rosa. Ma a patto di iscriversi al Club, costo [redacted] lire all'anno: una [redacted] cautelativa che i gestori, del Fuori, l'organiz[redacted] che ha portato alla ribalta della politica [redacted] dell'opinione pubblica la condizione omosessuale, devo[redacted] per forza prendere dal momento che i gay costituiscono ancora una minoranza [redacted] incompre[redacted] Il che non vuol dire che siano escluse le signore, [redacted] comunque le coppie etero. [redacted] interessate alla discoteca, i cui prezzi, come sottolineano i gestori, sono tra i più bassi di Torino, [redacted] magari ai film hard core [redacted] proiettati nella saletta sotterranea.

La discoteca: Triangolo [redacted]

L'indirizzo: via Chanoux angolo corso Francia.

Giorni di apertura [redacted] **orari:** dalle 21 alle 2, venerdì, sabato, domenica.

Prezzi: L. 4000 il venerdì, L. 5000 il sabato, gratis la domenica. Ma è necessario iscriversi [redacted] Club, la tessera costa L. 4000 all'anno.

Caratteristiche: proiezione di film hard [redacted] gay in ognuno dei giorni di apertura. La sala di proiezione [redacted] indipendente [redacted] locali della discoteca.

Lingue orientali

[redacted] **Centro** [redacted] **Estremo Oriente (Cesmeo)** offre l'opportunità di imparare tre lingue importanti [redacted] abbastanza insolite, cinese, giapponese [redacted] hindi. Si tratta [redacted] corsi triennali tenuti da docenti universitari.

• CORSI [redacted] CINESE, GIAPPONESE, HINDI.

[redacted]ta: tre anni.

Inizio: [redacted] corsi è già cominciato il 15 ottobre. I prossimi iniziano il [redacted] gennaio e il 15 aprile '83.

Condizioni: diploma di scuola media superiore.

Informazioni e iscrizioni: Cesmeo, via Maria Vittoria 12 (Palazzo della Provincia), [redacted] giorni feriali dalle [redacted] alle 12, escluso il sabato.

Circolo l'Uovo

L'Uovo, [redacted] circolo femminista, ora circolo tout court, affronta l'in[redacted] un [redacted] piuttosto vario e nutrito. Continua naturalmente la consueta attività di bar e ristorante serale — [redacted] piatti semplici, al limite dell'essenziale, come gli spaghetti al paté [redacted] olive, il roast beef, lo zabaglione di casalin[redacted] memoria — a prezzi molto contenuti, in un'atmosfera piacevolmente casual e contorno, volendo, [redacted] tarocchi e chitarre. [redacted] in più offre, ogni vernerdì sera, il piano bar [redacted] Franco Fratta e, grazie alla collaborazione con gli Amici del Barolo [redacted] Arci Langhe, dedica particolare attenzione alla degustazione [redacted] vini e all'enologia. Inoltre, sono [redacted] programma proposte per tutti i gusti, [redacted] bridge alla gastronomia langarola, dallo yoga alla cucina cinese. Eccovi gli appuntamenti di novembre.

■ PIANO BAR

Quando: ogni giovedì [redacted] dalle 21,30.

Con chi: il pianista [redacted] Franco Fratta.

[redacted] un po' di tutto, tra i successi del momento e gli hit del passato, anche a richiesta.

• FESTA ANNI 60

Quando: il 19 novembre.

Come: con musica, [redacted] e possi[redacted] abiti, trucco, pettinatura di vent'anni fa.

• CENE LANGAROLE

Quando: dal [redacted] novembre in su.

Con chi: organizzate in collaborazione con Arci Langhe, e curate da [redacted] cuoca langarola.

Che cosa [redacted] mangia: ogni cena è basata su una sola specialità; nell'ordine: sinfonia di tartufi, bagna cauda, i bolliti, il fritto misto.

Costo: da 15.000 (per [redacted] bagna cauda) in su.

Capienza: 40 persone al massimo.

■ DAL [redacted]

Quando: nel mese di novembre, in date da definirsi.

I corsi: bridge, cucina cinese, enologia, yoga.

Orari: 18-19 o dalle ore 21 in su.

Costi: variabili.

Circolo l'Uovo: l'indirizzo: via S. Domenico 1.

Il telefono: 543.786.

Le responsabili: Maurizia, Carla, Barbara, del collettivo che ha fondato il circolo.

Iscrizioni: con tessera Arci, in qualunque momento nei locali del circolo.

Chiusura: il lunedì.

Incontri su Cultura e [redacted]

La Cooperativa Teatro Zeta, che organizza anche quest'anno corsi [redacted] educazione al teatro rivolti sia [redacted] chi desidera una preparazione professionale sia a chi intende approfondire tecnica e cultura, affianca ai suoi programmi cicli di incontri, conferenze, dibattiti e colloqui con il pubblico su argomenti a carattere culturale [redacted] socio-politico legati allo spettacolo [redacted] all'arte. Agli incontri, coordinati [redacted] Roberto Veglia, intervengono giornalisti, critici, docenti universitari, scrittori, artisti, sociologi, magistrati, operatori culturali e sociali ecc. Ecco gli Incontri di novembre.

[redacted] e gloria [redacted] cinema italiano

Quando: 22 novembre ore 18.

Con [redacted] Lorenzo Ventavoli, noto produttore e distributore cinematografico.

Coordinatore: [redacted] Veglia, della Cooperativa Teatro Zeta.

Dove: Sala degli Intradossi, via San Massimo 21.

Ingresso: libero per i [redacted] Aics e [redacted] Centro Culturale Intradossi. Possibilità [redacted] intervento del pubblico.

Informazioni [redacted] **iscrizioni:** Coop. Teatro Zeta, via San Massimo 21, tel. 871.009 (ore 17-21) e Aics, via [redacted] 2, tel. 532.381 (ore 10,30-12,30 e 15-19).

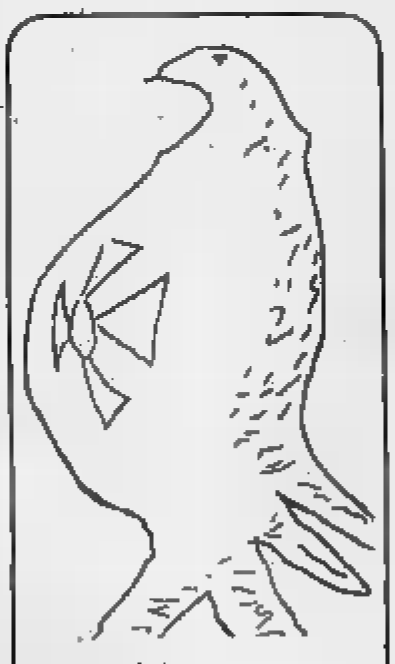

• «L'uovo» con cultura
• Rassegna di film
• Stare insieme

• Dizione recitazione
• Corso d'arte drammatica [redacted] fonetica

Cooperativa Teatro Zeta

Corsi di recitazione, dizione, espressione corporea.

Teatro [redacted] tecnica, ma [redacted] come cultura. Quindi corsi [redacted] educazione al teatro (in tutti i suoi aspetti, [redacted] recitazione [redacted] maschere) non solo per chi vuole fare l'attore [redacted] una buona preparazione [redacted] base, ma anche [redacted] chi desidera conoscerlo meglio, tuffandocisi dentro in prima persona. A questi obbiettivi mirano i corsi della Cooperativa Teatro Zeta, che affianca alle lezioni spettacoli, conferenze, dibattiti, ricerche su autori ed epoche. Non a caso i saggi sono scelti in modo da evidenziare i vari aspetti della tecnica proponendo nello stesso tempo un approfondimento della cultura teatrale. Per esempio, detti, contrasti, ballate della giullaria per la dizione; mentre il saggio di espressione comprende elementi della danza primitiva [redacted] tecniche di movimento della ritualità orientale; infine per [redacted] recitazione, ci si mi[redacted] del Goldoni. A ottobre-novembre la Cooperativa [redacted] i corsi [redacted] recitazione, dizione, espressione corporea, a cui più tardi si affiancano seminari sul trucco e sulla maschera.

■ [redacted]

Durata: due anni.

[redacted] scolastico: ottobre '82-maggio '83.

A chi serve: a quanti desiderano fare l'attore, [redacted] anche [redacted] chi vuole conoscere il teatro in modo approfondito.

Materie: dizione, recitazione, espressione corporea, comportamento teatrale, storia del teatro, storia della scenografia, trucco.

Orario del primo anno: lunedì ore 19-22; giovedì [redacted] 19-21.

Quote: L. 25.000 annue, tassa [redacted] iscrizione, più L. [redacted] mensili.

Docenti: i soci [redacted] Cooperativa Teatro Zeta.

• CORSO [redacted] DIZIONE

Durata: circa 4 mesi, dal novembre '82 al febbraio '83.

[redacted] chi serve: a quanti, per motivi professionali, hanno necessità di correggere [redacted] inflessioni dialettali e difetti [redacted] voce, e [redacted] acquistare una buona pronuncia: soprattutto animatori, presentatori radio e tv, ma [redacted] professionisti, insegnanti.

Orario: martedì dalle 19 alle 21.

Insegnanti: Giovanna Fiscella [redacted] Giampiero La Bionda, della Cooperativa [redacted]

Quote: [redacted] iscrizione, L. [redacted] Corso, L. 120.000 complessive.

[redacted] DI [redacted]

Si propone [redacted] raggiungere e di esprimere [redacted] nostra creatività attraverso la conoscenza del corpo [redacted] delle sue potenzialità di espressione e di relazione.

Durata: [redacted] novembre [redacted] dicembre.

A chi [redacted]: a tutti, per meglio comprendere se stessi e gli altri, [redacted] in particolare agli educatori, che devono saper ricevere, capire e sviluppare i messaggi che [redacted] e ragazzi trasmettono attraverso il corpo e il comportamento.

Orario: tutti i giorni compreso il sabato, [redacted]

Docente: Mara Cecchetti.

Quote: [redacted] di iscrizione, L. 20.000; quota globale di partecipazione, L. 50.000.

Limitazioni: allo stage [redacted] sono [redacted] più [redacted] 20 persone. In caso di richieste eccedenti tale numero, sarà programmato un secondo stage in data da definirsi.

Informazioni e iscrizioni: Coope[redacted] Teatro Zeta, Sala degli Intradossi, via San [redacted] 21, tel. 871.009 (ore 17-21) [redacted] Aics, via Massena 2, tel. [redacted] (10,30-12,30 e 15-19).

Centro d'Arte drammatica

• CORSO D'ARTE DRAMMATICA: [redacted] diventare «attori completi», [redacted] almeno per cominciare [redacted] scoprire i segreti del palcoscenico.

Quanto costa: quota annua di iscrizione, L. 60.000; quote mensili di L. 60.000 ciascuna.

• [redacted] DI DIZIONE E FONETICA: per parlare come si deve, senza difetti di pronuncia e inflessioni dialettali. Utile, in particolare, in alcune professioni che comporta[redacted] parlare in pubblico [redacted] al pubblico. Quindi, sia che si faccia il disc jockey che l'uomo politico.

Quanto costa: la quota [redacted] iscrizione annuale è di L. 30.000. E poi L. 30.000 ogni mese.

Informazioni [redacted] **iscrizioni:** Centro d'Arte Drammatica, via Carlo Alberto 12.

a cura di [redacted] **Schrader**

GUARNIERI
Massaia proletaria

CELI
Un calcio al passato

ADOLFO [redacted] (ANTONIO) IMPLORA ANNA [redacted] (CLEOPATRA)

E' curioso isolare nel duello degli antagonisti Anna Maria Guarnieri — Adolfo Celi i momenti di lieve incertezza e le sicurezze che vengono [redacted] classe

La Guarnieri, per esempio, si presenta alla ribalta gridando «*Dov'è, dov'è?*», come l'ultima delle sedotte [redacted] abbandonate. Si muove [redacted] scatti, sembra una massaia del sottoproletariato in procinto di perdere l'amato bene. Un'impostazione certamente concordata a lungo [redacted] Missiroli, che risalta moltissimo per la collocazione iniziale. Sul teatro passa come l'ombra d'una delusione.

In seguito, la Guarnieri non concede tregua alla propria giustificata stanchezza e — perché no? — all'emozione della prima. [redacted] assicurerà la maggior parte degli applausi, benché [redacted] fatto in una serata troppo calda lasci il tempo che trova. Infatti, la Guarnieri reagisce magistralmente a un'intemperanza delle ultime file che applaudono — per riflesso condizionato dai film polizieschi italiani — l'epiteto [redacted] puttana che Antonio le rivolge. Lascia passare un'infinitesima frazione di secondo, e gela con il tempismo una tale allegra partecipazione al suo dramma

Ancora splendida nel vis-à-vis contro [redacted] messo, centellinato [redacted] effetti comici da Shakespeare. Poiché noi sappiamo che [redacted] suo Antonio ha sposato per convenienza Ottavia, la seguiamo meglio ancora nel crescendo degl'interrogativi e nei furori

Un Machiavelli e uno Shakespeare costituiscono le pause dedicate alla prosa da Adolfo Celi, negli ultimi vent'anni trascorsi in Italia [redacted] ritorno dal Brasile. Poco: è un attore duttile che, alternando cinema [redacted] tv al teatro, conoscerebbe trionfi più approfonditi degli «007» [redacted] dei «Borgia».

L'emozione valeva in maniera evidente per lui più che per i compagni. S'intuiva all'inizio che un maligno pensiero — mi gioco [redacted] carriera in quattro battute, una cosa del genere — ne bloccava la spontaneità. Per di più, doveva [redacted] le prime battute, molto liriche [redacted] molto forti, in posizione strana [redacted] chi si sdraia e chi si rigira a terra.

Sarà durata una decina di minuti l'impressione negativa. Subito Celi ha dato prova di eccellente disinvoltura nel colpi[redacted] il piede indirizzandolo verso Enobarbo un messaggio da Roma. Sono piccolezze, però quel calcio significava un calcio [redacted] passato, un calcio all'avversa fortuna, che comincia [redacted] profilarsi.

Infine, s'è imposto con la celebre battuta contro Cleopatra, trovata come un avanzo freddo nel piatto di Cesare. Sarà un'illusione, ma con [redacted] tempo Adolfo Celi [redacted] giunto [redacted] una concentrazione esemplare. Guardava il tradimento di Enobarbo [redacted] la fedeltà [redacted] Eros, con serenità singolare, certo di non sbagliare né l'intonazione né la mimica che li avrebbero commentati.

PRIMA — Antonio e Cleopatra

GRAN TEATRO
con applausi a scena aperta

Preceduto da un varo lungo e accurato, l'Antonio e Cleopatra *del Teatro Stabile di Torino è andato in scena ieri sera all'Alfieri con un successo schietto [redacted] tumultuoso.*

E' accaduto che alcuni settori [redacted] in platea sia in galleria fossero imbottiti [redacted] giovani, i quali [redacted] hanno preso troppo sul serio [redacted] mirabile prosa scespiriana ma, interessandosi piuttosto [redacted] complessi nodi del racconto, ne hanno sottolineati [redacted] vanvera i punti giudicati più trascinanti. Un continuo nervosismo, un insolito brusio: gli attori non ne hanno tenuto conto e si [redacted] immedesimati nella linea registica predicata da Mario Missiroli.

Si [redacted] che questo «dramma dell'antichità» esplode in due direzioni diverse: il versante politico mostra il contrasto tra Occidente e Oriente, gli scompensi dolorosi che vengono dalla perdita del potere; il versante amoroso mette [redacted] confronto due temperamenti eccessi[redacted] in tutto, dalla pretesa di Antonio d'essere l'unico che conti nella vita di Cleopatra alla possessività sconciamente ostentata da parte di quest'ultima. Per entrambi, cesellava Shakespeare, il tempo passa inesorabile concedendo soltanto scintille di magnanimità, in particolare scintille negative o funebri che si concludono con il doppio suicidio.

Sulla questione privata incombe la questione pubblica, con un Ottavio Cesare che si direbbe abbia studiato [redacted] imperatore [redacted] Pompeo che gioca ineluttabilmente a fare l'eroe. Nei cinque atti esistono le premesse per dare unità all'opera e Missiroli ha scelto con gusto tra i mille allestimenti che Shakespeare suggerisce.

Egli conferisce al racconto un'aria arcana, con un fondale blu trapunto dalle costellazioni [redacted] studiato dall'astrologia, tra sagome possenti [redacted] colonne che incorniciano un'autentica carta geografica. Dall'impianto di Missiroli e Giuliano si passa ai costumi kitsch di Elena Mannini [redacted] alla musica composita [redacted] Benedetto Ghiglia. La serata [redacted] è certo di quelle convenzionali, lo sanno gli attori chiamati a prestazioni pungenti e diffi-

Se vogliamo, un eccesso di fiducia nell'originale impedisce a Missiroli di tagliare proficuamente i cinque atti come pure un [redacted] oscurità cancella i preziosismi del quadro sulla nave. Al di là [redacted] questi rilievi, rimane precisa [redacted] la risposta degl'interpreti, che portano lo spettacolo ai vertici del professionismo. La lunga tournée che lancerà Antonio e Cleopatra sui palcoscenici di mezza Italia si rivelerà fondamentale per l'intera compagnia.

Anna Maria Guarnieri [redacted] Adolfo Celi sono [redacted] coppia inedita e soprattutto originale, che lascia spazio agli altri confidando nella sicurezza [redacted] fisico e nella ricettività del temperamento. Si vede chiaramente [redacted] Guarnieri [redacted] Celi, contornati [redacted] Glauco Onorato, Claudio Ferrara, Pino Patti [redacted] Beppe [redacted] Mauro, modifichino gli atteggiamenti a lungo provati [redacted] base alle divergenti reazioni del pubblico. Un'eccezione viene dal promettente Claudio Pea che restituisce la fissità tirannica del futuro capo-popolo Ottavio Cesare.

Servizi di
Piero Perona

ELIO PETRI
[redacted] cronista [redacted] la cinepresa

Con Elio Petri, scomparso in Roma a [redacted] anni, il cinema italiano perde un regista fondamentale, che non [redacted] paura di sporcarsi con gli eccessi nello stile e con il grottesco nella rievocazione.

Sembra strano che [redacted] autore tanto nostrano fosse giunto al Premio Oscar, dove [redacted] bada molto al successo e di conseguenza si punta su una comunicativa spiccia e colorita. Invece *Indagine su un cittadino al di sopra [redacted] ogni sospetto* anticipava con la forza del grottesco la decadenza della politica negli Anni Settanta e perciò parlava senza infingimenti a quanti volevano capire, al di là e al di qua dell'Oceano.

Gian Maria Volontè, che fa un commissario assassino non creduto tale per la posizio[redacted] che ostenta, gli [redacted] parso l'interprete ideale per descrivere un'Italia allo sbando ritratta [redacted] scanzonate e feroci sottolineature. Volontè annunciava [redacted] sarcasmo: *La classe operaia [redacted] in paradiso* oppure si trincerava dietro il facile latino di *Todo modo*.

La gente gli credeva [redacted] botto, non pensava di trovarsi di fronte [redacted] manichino.

Così Petri, sospinto dal successo, dimenti[redacted] gli esordi intimisti e letterari (bello *I giorni contati*, brutto *Il maestro di Vigevano*) per tracciare apologhi vistosi e sofferti. [redacted] guardava d'intorno e scopriva persino (o fingeva di scoprire) la tv e il teatro. Sul piccolo schermo imponeva il Sartre scontroso de *Le mani sporche*, sul palcoscenico dava nerbo al sociologismo spicciolo di Miller [redacted] *L'orologio americano*.

Sempre più deluso e ostinato, questo regista che si definiva cronista [redacted] la cinepresa finiva con l'identificare le delusioni di un'intera generazione nel personaggio negativissimo di Giancarlo Giannini nell'opera ultima *Buone notizie*. Tormentato dal sesso [redacted] consigliato [redacted] mass-media come forse noi tutti, il suo burocrate si vanificava tra gl'improperi in [redacted] capitale ostile e infetta.

p. per.

All'Unione musicale

Il [redacted] in [redacted]

Pubblico numeroso, quindi, [redacted] grandi aspettative, ma il Beethoven di Pommier, la Sonatina in sol minore, la Sonata n. 2 [redacted] quella celebre in [redacted] diesis (Chiaro di luna), fanno rimpiangere di [redacted] essere restati a casa per vedersi la puntata del Verdi televisivo.

I piani sonori smarginano continuamente [redacted] il fraseggio ne patisce, [redacted] poi si aggiunge una pedalizzazione [redacted] caotica che si stenta a credere nella veridicità di quel curriculum prestigioso. Dopo un Beetho[redacted] così acerbo e strapazzato, si pensa che Chopin possa costituire un'alternativa. Di solito, i pianisti che eseguono bene Beethoven sono dei mediocri interpreti [redacted] Chopin.

Pommier però smentisce nettamente tale consuetudine, [redacted] Chopin infatti raggiunge al massimo la mediocrità.

Negli ultimi valzer dell'interminabile serie è parsa però accendersi una pallida luce.

e. re.

Suona la Sinfonica Rai

All'[redacted] anche Malipiero

Questa [redacted] all'Auditorium della Rai il maestro Jaques Bodmer [redacted] quattro solisti propongono un programma piuttosto insolito. Nella prima parte [redacted] due lavori di Haydn, il Concerto per violino [redacted] orchestra in do maggiore, un lavoro giovanile dal carattere molto casalingo (della [redacted] del principe Esterhazy ben inteso), e il luccicante, brioso, abilissimo Concerto per tromba e orchestra che Haydn scrisse alla fine della sua lunga carriera per un virtuoso che era trombettiere di corte.

Nella seconda parte l'orchestra compie un salto nel nostro tempo per rivolgere un omaggio a Gian Francesco Malipiero. Del musicista veneziano, del quale ricorre quest'anno il centenario della nascita, verranno eseguiti [redacted] lavori concertanti: il Concerto per violoncello e orchestra composto nel 1937 e caratterizzato da una gamma ben articolata di climi espressivi ed infine un componimento del 1961 intitolato *Serenissima*.

Si tratta in quest'ultimo ca[redacted] di una bella partitura per saxofono concertante e orchestra costruita sull'intelaiatura melodica di [redacted] canzoni. I solisti impegnati nella serata sono il violinista Marco Fornaciari, il violoncellista [redacted] Alduiescu, il trombettista William Nulty ed il saxofonista Raffaele Annunziata.

e. re.

DOMANI AL DORIA

Un lui che è una lei. Una lei che è un lui.
Se cominciate [redacted] ridere [redacted] la finite più.

COLOSSEO
Via M. Cristina 71 - Torino - Tel. 65.10.34
JULIETTE GRECO
DOMENICO [redacted] PINO [redacted]
INAUGURANO IL NUOVIS[redacted] TEATRO COLOSSEO
SABATO 13 E DOMENICA 14
ORE [redacted]
Scenografia di GIANCARLO QUAGLIA
Prenotazioni e prevendita [redacted] del Teatro ore 10-12 e 15-19

ACCADEMIA STEFANO TEMPIA
STAGIONE CONCERTISTICA 1982/83
8 CONCERTI SINFONICO-CORALI
ABBONAMENTI
L. 20.000 - stud. 15.000
via Del Carmine 28 - Tel. 54.73.72
Il concerto «FRESCOBALDI» [redacted] M° TAGLIAVINI è riservato ai soli abbonati

[redacted] Tel. 69.04.67
questa sera [redacted] 21,30
GRUPPO DI [redacted] CONTEMPORANEA
[redacted]

ITALIA TEL. [redacted]
Tutti i giorni feriali ore 21,15
festivi ore 16,30
GIPO
«La miseria 'd Monssù Travet»

le roi
stasera BAL MUSETTE
domani [redacted]

UNIONE MUSICALE CONSERVATORIO
Domenica ore 17 (pari 10)
[redacted]
ZABALETA
ARPA
INF. TEL. 54.45.23

danze ARLECCHINO
ore 21
Ballo liscio dedicato [redacted] amici dell'Arlecchino

IN POLTRONA DAVANTI ALLA TV

BURT IN PISCINA

(Lancaster nuota, nuota, nuota)

Rai-Rete 3

ORE 20,40

Che fai... ridi?, varietà. Bisogna andare sulla Rete Tre per trovare qualcosa di stimolante sui canali nazionali che, già da alcune settimane, riservano al giovedì sera o un palinsesto ■ materiale di recupero (sulla Due) ■ la noiosa e veramente brutta performance di Boncompagni (sulla Rete Uno) che tra l'altro conta già puntate e sembrerebbe reclamare a gran voce quella conclusiva.

Sottotitolo dello special comico della Rete Tre è «Bugie: ovvero inventarsi una vita da raccontare». Autore, regista e principale interprete ne è Lello Arena, personaggio già noto al pubblico «secondo» di Troisi nel trio cabarettistico La Smorfia, e attualmente impegnatissimo nel lancio del primo film («No grazie, il caffè mi rende nervoso») sugli schermi da qualche giorno. Arena, in santa minuti lui definiti «La risposta della Tre ai Marco Polo», immagina un ecletticissimo genio spettacolo che d'improvviso molla cinema e teatro per ritirarsi in un eremo. Qui lo raggiungono tre impresari, che decisi a fargli tornare la voglia di calcare le scene, ripropongono ■ lui e al pubblico i momenti migliori della lunga e varia carriera di attore. Assistiamo così a finti spezzoni di polizieschi, film muti, film mitologici, film dell'orrore ■ musicali. Arena nicchia per un po' e infine accetta ■ tornare ■ lavorare. Con gran gioia degli impresari ■ — speriamo — con divertimento da parte nostra.

Il ciclo «Che fai... ridi?», che l'anno aveva ospitato Troisi, Benigni ■ Verdone, prevede nella sua nuova edizione l'intervento di altre star dell'ultimo grido della comicità nostrana. Tra i protagonisti delle prossime puntate troviamo infatti Jerry Calà, ex leader dei Gatti di Vicolo Miracoli, da un po' ■ tempo in proprio, e Giorgio Bracardi, comico ra- noto per una volgarissima parizione in diretta a Blitz lo scorso anno e per una prolungatissima gag che in ogni puntata di «Illusione» ripropone quasi tale e quale da settimane.

Canale 5

20,30

Flamingo telefilm. Nuova puntata del serial che in America ha lanciato il nuovo sex symbol Morgan Fairchild e che in Italia pare procedere riscuotendo molto meno successo del previsto. Stasera Fielding, marito della Fairchild (che nel telefilm si chiama Constance) constata che la popolarità, statistiche alla mano, è bassissima ■ che alle imminenti elezioni il seggio di senatore rischia ■ andare ai suoi avversari. Constance per aiutarlo a metodi illeciti, mentre i suoi potentissimi alleati varano un ulteriore finanziamento alla sua campagna elettorale. Si scopre anche che Fielding è timidissimo e che detesta l'idea ■ parlare in pubblico. Per questo prima di ogni discorso ricorre ■ abbondanti dosi di wisky, medicina la cui solo controindicazione consiste nella proprietà che ha di annebbiare la mente. Leggermente ubriaco ogni volta che sale sul palco, il candidato colleziona figuracce, e così la folla diserta i suoi discorsi. Oltretutto il protagonista della storia dimostra di essere perlomeno cretino palesando sempre più tenere attenzioni nei confronti della mediocre Lane Ballou e snobbando la consorte che oltre ad essere stupenda, nella finzione del racconto, gli ■ anche devotissima oltre ad essere miliardaria ■ pronta ■ sostenerlo fattivamente in tutte le sue aspirazioni.

Retequattro

ORE 20,30

Cipria, varietà. Nuova puntata del simpatico varietà di Tortora che tra l'altro rivedremo fra due venerdì tentare ancora una volta di replicare i fasti del varietà Portobello, noto per aver ottenuto in assoluto gli indici di ascolto più alti mai registrati in un programma televisivo eccezion fatta per le partite del mundial calcistico. La scaletta, senza variazioni rispetto ■ modello iniziale, prevede stasera l'ingresso in veste di ospite canora della cantante Rosanna Fratello ■ quello di Franca Valeri protagonista dell'angolo intitolato «Il primo amore», intenta a narrare un presunto ■ curioso flirt con un giovanissimo Bongiorno.

Per «Le tonsille del Palazzo» il ministro della Marina mercantile, onorevole Calogero Mannino, si esibirà in una breve romanza, sfidando l'altro una censura che in sede ufficiosa (ma pubblica ■ regolarmente registrata dalla stampa) alcuni capigruppo hanno espresso contro i politici che si fossero presentati in veste canterina corso del programma. Per la rubrica «La mamma di Carlo», ■ sosia della regina Elisabetta II intratterrà il pubblico gli ultimissimi pettegolezzi su Lady Diana e marito, mentre per l'angolo «Conosco Cenerentola», la giovanissima trevisana Marina Piovesan vedrà realizzarsi un curioso desiderio segreto.

SEGNALIAMO — FILM SUL VIDEO

G.R.P.

ORE 21,30

Un uomo a nudo, Usa, drammatico, 1968. Il titolo — si direbbe con un po' ■ libertà — quello originale ■ «Il nuotatore». Burt Lancaster comunque in effetti dalla prima scena all'ultima veste nel modo più ridotto possibile, slip da bagno ■ basta, proponendoci una sorta di microscopica Odissea attraverso sei piscine tra amarezze e ricordi poco simpatici. Lo spunto, per lo meno originale, ci viene offerto come un gioco nelle prime scene ma diventa man drammatico e intenso avvicinandosi al finale. Le ultime sequenze sono tra le allegre che si siano viste. Quelle di metà film sono angosciose.

Canale 5

ORE 21,30

Finché c'è guerra c'è speranza, Italia commedia 1974. Sordi, regista e principale interprete, maschera un film ■ denuncia toni comici. La critica lo gratificò dei suoi favori, tra asserendo che ■ film «è attuale come articolo di quotidiano e onesto come una dichiarazione voto». A Sordi fu assegnato l'aggettivo «impeccabile» ■ si scrisse aveva dimostrato «una lucidità precedenti». Anche qui comunque la commedia trascende e si fa dramma, un sistema forse per far vuole limitarsi Sordi regista mostra un difetto, qui come in tutti i suoi film: l'amore per la lunghezza del prodotto.

Telecapodistria

ORE 23,30

La ferro, Italia avventuroso 1941. Per appassionati cinema, a patto che siano nottambuli. Blasetti, regista, allora quarantenne, cercò di un kolossal all'americana. E ci riuscì, regalandoci spettacolo affascinante e pieno di suggestioni mescolando tra loro storie alla Tarzan (Girotti veste anche la tradizionale pelle di leopardo), amori bucolici, tornei, duelli, guerre e invettive contro la guerra. L'ora ingrata vantaggio: la pochissima (a volte nulla) pubblicità.

DOVE ANDIAMO STASERA IN CITTA'

BELLA HUTTER

all'Erba si danza

I CONCERTI

AUDITORIUM, ore 21. Stagione Sinfonica Pubblica. 5° Concerto. Direttore, Jacques Bodmer; violino, Marco Fornaciari; violoncello, Radu Aldulescu; fono, Raffaele Annunziata; tromba, William Nulty. Musiche di Haydn (concerto in mi bemolle maggiore per tromba e orchestra; concerto in maggiore per violino e archi), Maliplero (concerto per violoncello e orchestra: Serenissima per orchestra ■ sassofono concertante). Orchestra Sinfonica della Rai di Torino.

Pubblico: appassionati, amanti della musica.
Durata: due ore circa.
Prezzi: poltrona numerata, lire 5000; ingressi, lire 3000; ridotti, lire 2000. Prevendite posti numerati, dalle alle 19, in via Rossini 15.

CONSERVATORIO. I Musici Torino, ore 21, Guido Donati, organo, in repertorio comprendente musiche di Bach, Reger e Liszt.
Pubblico: appassionati, amanti della musica.
Durata: due ore.
Ingresso: libero.

IL PERSONAGGIO

GIORGIO BOLOGNESE, *pianista di piano-bar ■ cabarettista. «Non mi piace esibirmi per troppo tempo nello stesso locale; meglio serate cosidette volanti. Cosa si prova nei piano-bar? Personalmente molto divertimento. Anche perché dietro l'atmosfera di estremo relax ho visto più una volta barmen impazzire dietro le quinte per stappare bottiglie ribelli ad ogni sollecitazione ■ titolari fregarsi le mani perché finalmente una certa fetta di pubblico decideva di andarsene. Per resto ordinaria amministrazione: devi saper fare il tuo mestiere e capire cosa vuole chi sta intorno. Difficile bluffare. Di certo Stephen Schlaks non potrebbe arrivarsene bello con il suo registratore ■ far finta di suonare».*

GIORGIO BOLOGNESE

TEATRO

ERBA, 21, «Gruppo di Danza Contemporanea Bella Hutter». «Io ero in due»; musiche di Rachmaninov, Anderson e Ashley. Esibizione degli allievi del 2° anno di formazione per operatori ed educatori teatrali nel campo dell'espressione corporea. Coordinamento, montaggio musicale ■ costumi di Anna Sagna.
Pubblico: appassionati, amanti della danza.
Durata: due ore.
Ingresso: lire

TEATRO JUVARRA, via Juvarra 15, ore 21,15, il Teatro Yorick in «Scherzando Moderato», di Maria Letizia Gariglio ■ Francesco Contursi, interpretato dagli stessi autori ■ da Rosalba Legato. In un teatro si rappresenta uno spettacolo, nel quale si spiega e si dimostra quali siano le componenti della musica. Prevalgono due personaggi: l'Animatore, capocomico e conduttore dello show, ■ Yorick, suo assistente e compagno bizzarro, che ha la funzione di contrastare le affermazioni del capocomico. Il rapporto fra i due è di interdipendenza, amore e odio.
Pubblico: tutti.
Durata: due ore.
Ingresso: libero.
Nel foyer del teatro, mostra fotografica «Come nasce uno spettacolo: momenti informali dell'avvenimento teatrale», ■ cura di Riccardo Simeoni; fotografo, Giuseppe Mangianti.

CINEMA

MOVIE CLUB, via Principe Amedeo 5/L, ore 21 ■ 22,30, «Processo ■ Caterina Ross», di Gabriella Rosaleva, con Daniela Morelli (Italia, 1982, colori '61).

CENTRE CULTUREL FRANCO-ITALIEN, via Donati 5, ore 15,30, nella sala video, proiezione del film *La des autres*, di Jean-Pierre Marchand (seconda parte - durata: un'ora e cinquanta minuti).

CINEMA FORTINO, via Cigna 47, ore 17,30 e 21, nell'ambito del ciclo di film comici «Per ridere insieme», organizzato dalla Circoscrizione Aurora-Valdocco-Rossini, verrà proiettato il film *Visite ■ domicilio*, ■ Howard Zieff.

ACCADE

Circolo Stampa, corso Stati Uniti 27, ore 17,30, «Le riviste gobettiane», a cura di Federico Ceresa dell'Università di Torino. Seconda serata del ciclo «Giornali ■ giornalisti a Torino» organizzata dal «Centro Studi sul Giornalismo Piemontese Carlo Trabucco» in collaborazione con il Circolo della Stampa.

CULTURA FEMMINILE, corso Vittorio Emanuele 101/A, ore 17,30, Norberto Bobbio parlerà sul tema «Morale ■ Politica sono compatibili?».

GALLERIA LA ROCCA, via della Rocca 4, ore 21, inaugurazione della mostra «*TuttoClizia*» comprendente «L'arcipelago delle argille», «Medioevo prossimo venturo», «Le icone dissacrate», «Bestiacce ■ bestiole», «Arlecchino e C.» e altro ancora. Ai primi intervenuti verranno regalati ciondoli e stampe.

GALLERIA DAVICO, Galleria Subalpina 30, ore 18, inaugurazione personale Giovanni Macciotta.

LA FINESTRA SUL CIELO, via Saluzzo 23, 20,30, «Introduzione alla meditazione buddhista», seminario guidato dal Reverendo Yomyo Tanaka, esponente della scuola ■ buddhismo esoterico Shingon. La quota di partecipazione è di 30 mila lire; il termina sabato per ulteriori informazioni, telefonare al 880.886.

DISCOTECHE

NEPENTHA, corso Brescia 28, 21,30, «L'Arcigiovedì con il Love Games». Funziona a pieno ritmo il computer che abbina le coppie alle caratteristiche comuni. Particolare divertente: ■ scorsa settimana, poiché i maschi in netta maggioranza, l'elaboratore, terminati gli accoppiamenti tra donne ■ uomini, ha iniziato ad accoppiare persone dello stesso
Pubblico: giovani.
Orario: dalle 21,30 alle 2.
Ingresso: lire 3500 (soci Arci, lire 3000).

C. Vinzaglio 3 Tel. 511.736 21,30 FRANCIS DAY aperto tutte le sere
danze la perla ore 15,30 per gli amatori del ballo ore 21 I LANGAROLI
LA ROCCA INAUGURA ORE 21 TUTTOCLIZIA V. DELLA ROCCA ANG. M. VITTORIA

Rete UNO

13 — **Cronache italiane**, attualità
13,30 **Telegiornale**
14 — **Illusioni perdute**, sceneggiato. Regia M. Cazeneuve. Tredicesima puntata
14,30 **Oggi al Parlamento**
14,40 **Prisma**, settimanale di varietà e spettacolo Tg1
15 — **anniversari: Il calendario gregoriano**. Seconda puntata: «I misuratori tempo», documenti
16,30 **Hagen: Un cacciatore a San Francisco**, telefilm
16,20 **Richie Rich**, cartoni animati
16,45 **Dick agente speciale**, telefilm
17 — **Tg1**
17,05 **Avventure e amori di Nero, cane di leva**, cartoni animati
17,20 **Addio Micey**, telefilm — *Avventure di un giovane londinese che detesta città coltiva un'insolita amicizia con una simpaticissima lontra*
17,45 **Gli antenati**, cartoni animati
18,10 **Tg1 cronache**, attualità
18,50 **Happy Magic**, un programma di circo, musica leggera, te e varietà presentato da Sammy Barbot. Ospiti musicali della quarta puntata sono: Alice, in giro promozionale per il Lp; Gianni Conte che canta «Tu» Ivan Cattaneo che canta balla. Per la parte circense del programma Moira Orfei presenta gruppo giapponese dei Segura. Nel del programma: **Happy Days: «L'occhio del male»**, telefilm — *Una vecchietta lancia un anatema contro Al Cunnings. Fonzie e amici si riuniscono in sua per esorcizzarlo*
19,45 **Almanacco giorno dopo**
20 — **Telegiornale**
20,30 **Buslone**, varietà Gianni Boncompagni. Con Rettore, Giancarlo Magalli, Silvan, Giorgio Bracardi, Gegia Antoniacci e Maria Chiara
21,40 **Il ritorno Santo: Il patto**, telefilm — *Due donne scontente dei rispettivi mariti si accordano per farli fuori. La moglie del primo uccide il marito della seconda. La neovedova invece ha paura e decide di rompere il patto. E si rivolge al Santo*
22,30 **Telegiornale**
22,40 **A risponde**, attua
23,20 **Islam**, documenti. Sesta puntata: «Conquiste di pace e conquiste di guerra»
0,05 **Tg1 notte**

Rete due

13 — **Tg2 ore tredici**
13,30 **Scuola, museo, territorio**: «Trieste: la laguna»
14 — **Tandem**, per i ragazzi
14,05 **Videogames**, giochi
14,20 **Doraemon**, cartoni animati
14,30 **Videogames**, seconda parte
14,40 **Il fantasma di casa Harrington**, telefilm
15,40 **Doraemon**, cartoni animati
16 — **Io I numeri**, documenti. Sesta puntata: «Matematica e computers». Presenta: Paola Perissi
16,30 **Il garage**, varietà con Marina Fabbri, Marino Marini, Renzo Palmer. Nel corso del programma: **Il mago Merlin: «Sabbia di stelle»**, telefilm
17,30 **Tg2 flash**
17,35 **Dal Parlamento**
17,40 **Terza pagina**, attualità
18,40 **Tg2 sportsera**
18,50 **Codice fuoco: La vendetta del cobra**, telefilm — *In passato Danny aveva fatto parte di una banda di quartiere, i Falchi, acerrima nemica della dei Cobra. Per vendicarsi di vecchia disputa i Cobra appiccano incendi in vari punti della zona lasciando bene in evidenza il marchio della banda dei Falchi. Danny interviene con uno stratagemma per smascherare i veri incendiari*
19,45 **Tg2**
20,30 **Tg2 spazio sette**, fatti e gente della
21,20 **Appuntamento al cinema**, i film che vedremo sul grande schermo
21,25 **Il pianeta Totò**. Il principe della risata raccontato in 25 puntate. Quinta puntata: si conclude breve sottocicio dedicato al Totò della rivista con alcuni notissimi sketch (da La dogana Le sorelle siamesi). Brani di film I pompieri di Viggiù, Totò sexy Totò all'inferno. Interviste a Isa Barzizza e alla figlia del comico, Liliana Curtis
22,15 **Tg2 stasera**
22,25 **Tg2 sportsette**, appuntamento con cronache e inchieste sugli avvenimenti sportivi settimana. In programma stasera l'altro anche la sintesi delle fasi principali dell'incontro calcio **Cecoslovacchia-Italia**
23,35 **Tg2 stanotte**

Rete tre

17,40 **Voci spagnole lirica**: Angeles Gulin Pedro Lavirgen. In studio Ettore Campogalliani e Giorgio Gualerzi
18,30 **L'orecchiocchio**, quasi un quotidiano tutto di musica
19 — **Tg3**
19,30 **Concerto Kom Parker**
Intervallo con Gianni e Pinotto, cartoni animati
20,05 **Suono immagine**, il sonoro sullo schermo. Nona puntata: «Verso il futuro» - **Intervallo Gianni e Pinotto**, cartoni animati
20,40 **Che tal? ridi?** Sugle, ovvero inventarsi una vita da raccontare, varietà scritto, diretto interpretato da Lello Arena. Ex spalla di Troisi gruppo La Smorfia, Arena esce in questi giorni con un suo film. Nello special lui dedicato propone vecchie e nuove gags
21,40 **Tg3 - Intervallo Gianni e Pinotto**, cartoni animati
22,15 **Diario di cameriera**, di Jean Renoir, con Paulette Goddard, Burgess Meredith. Francia, commedia, 1946 — *Nella Parigi del 1789 una cameriera è continuamente vessata dall'odiosa padrona.*

Svizzera

18 — **Per i più piccoli: La più mondo: Il e il cervo**, cartoni animati
18,05 **Per i bambini: Natura amica**, rubrica sulla natura e l'ambiente. In programma: testa e coda: **La vita continua**, documentario
18,45 **Telegiornale**
18,50 **Nessuno è perfetto**, telefilm
19,15 **Confronti**, temi d'attualità regionale
19,50 **Il Regionale**, rassegna di fatti avvenimenti della Svizzera italiana
20,15 **Telegiornale**
20,40 **Il gobbo Roma**, Carlo Lizzani, con Gérard Blain, Anna Maria Ferrero. Italia, drammatico, 1960 — *Un borgataro durante guerra si fa un come sabotatore ai danni di fascisti tedeschi. Suo principale antagonista un commissario di polizia cui figlia è però innamorata di lui. L'arrivo degli alleati diventare il protagonista rapinatore di banche.*
22,20 **schermo**, quindicinale cinematografiche
22,40 **Telegiornale**

Italia1 58-41-25-23 (Antenna Nord)

14 — **emigranti**, sceneggiato
14,50 **Sepolta viva**, di Aldo Lado, con Agostina Belli. Italia drammatico 1973 — *In Sicilia durante il regime borbonico conte crudele la complicità dell'amante tenta di uccidere la matrigna e la sorella, animosa garibaldina*
16,45 **Bim bum bam**, per i ragazzi: I **Superamici**, cartoni animati
17,30 **Diff'rent strokes, Harlem contro** telefilm
18,30 **Selvaggio West**, telefilm
20 — **Vita strega**, telefilm
20,30 **Dono d'amore**, di J. Negulesco, Lauren Bacall, R. Stack. Usa drammatico 1958 — *Una donna scopre essere inguaribilmente malata e più che per sé stessa teme per marito. Per lasciarlo solo lo convince (non gli ha detto nulla) ad adottare una ragazza. Poi muore. Padre figliastra non vanno d'accordo*
22,30 **Fbi**, telefilm
23,30 **Grand Prix**, settimanale di automobilismo sportivo
0,30 Titolo non pervenuto in tempo utile

Montecarlo

14,30 **Ritratto di signora**, sceneggiato. Con Olga Villi. Regia di Sandro Sequi. Prima puntata
15,40 **Magician**, telefilm
16,30 **Cartoni animati**
17,30 **Discoring**, musicale
18,30 **- Bollettino meteorologico**
18,35 **Guida risparmio di energia**, rubrica condotta da Ruggero Orlando. Nona puntata
19,05 **Shopping**, guida agli acquisti presentata Paola Protasi
19,20 **Telemenù**, una ricetta giorno e utilissimi consigli cucina presentati da Wilma De Angelis
19,30 **Bolle di sapone**, telefilm
20,30 **Racconti di giovani mogli**, di Henry Cass, con Audrey Hepburn, Derek Farr. Inghilterra, commedia, 1951
21,45 **Il treno per Istanbul**, sceneggiato. Con Stefano Satta Flores, Lea Padovani. Regia Gianfranco Mingozzi. Seconda puntata
22,55 **Chrono**, rassegna di attualità automobilistiche
23,15 **Notiziario - Oroscopo - Bollettino meteorologico**

Capodistria

13,30 **Confine aperto**, trasmissione in lingua slovena
16,30 **Confine aperto**, replica
17 — **La scuola, appuntamento con i più giovani: cartoni**
17,30 **Notiziario**
18 — **I miserabili**, sceneggiato. Terza puntata: «La giovinezza dell'amore». Replica
19 — **Orizzonti**
19,30 **Telegiornale - Punto d'incontro - Vetrina in Jugoslavia**
20,15 **I nuovi poliziotti: Il lo**, telefilm — *Avventure una squadra di poliziotti yorkesi specializzati in azioni di commando. Uno dei componenti del gruppo è fidanzato con un'infermiera, la bella Jackson già interprete della serie Charlie's Angels*
21,15 **Telegiornale - Tuttoggi**
21,30 **Chi l'arte**, asta telefonica - **Telegiornale - Tuttoggi**

il meglio alla radio

UNO (FM 92, I)

13,35 **Master**, musica, notizie e anteprime mondo musicale
14,30 **Fate il gioco**. Programma di Marina Cavallieri
15,03 **Radiouno Servizio**. «Megabit», settimanale di tutte scienze di Katia Sinò
16 — **Il Paginone**, a cura di Giuseppe Neri
17,30 **Master und 18**
18,38 **Spaziolibero - I programmi dell'accesso**
19,30 **Radiouno jazz '82**. L'avventura jazz Luigi Martini
20 — **Ennio Morricone e la sua orchestra**
20,25 Loretta Goggi e Ore Lionello presentano **Permette, Cavallo?**, di Guardi, Falqui, Lionello (replica)
21,52 **Obiettivo Europa**. Colloqui trisettimanali su arte, cultura e spettacolo condotti da Giuseppe Liuccio
22,27 Audiobox: **Special** «Arte contemporanea Londra 1960 - 1982» di Armando Adolgiso e Pinotto Fava

DUE (FM 95,6)

13,41 **Sound Track**. Curiosità, informazioni, ricordi di vecchi nuovi films e delle loro musiche presentati da Francesco Valrano
15 — **Il dottor Antonio**, di Giovanni Ruffini. Lettura integrale a più voci diretta da Sandro Rossi
15,42 **Concorso per radiodrammi prodotti regionali Rai**
16,32 Programma di cinema, teatro, dio, televisione raccontato da Turi Vasile e Luccio Favaretto
17,32 **Le musica**, a cura di Laura Padellaro
18,32 **Il giro del Sole**. Voci dal mondo delle lettere, delle arti delle scienze
19,50 **Passato prossimo passato remoto**. Programma curato da Franca Lipparoni e Antonella Proietti Venturini
21,30 **Viaggio la notte**. Poesie prose scelte da Raoul Soderini
22,50 **3131 notte**. Programma d'intrattenimento in diretta

TRE (FM 98,2)

12 — **Pomeriggio musicale**, Paolo Donati
15,30 **Un certo discorso**, a cura di Pasquale Santoli
17,30 **Spazio Tre**. Musica e attualità culturali presentate da Niccolò Zapponi
18,45 **Europa '82**. Settimanale europeistico cura di Mario Pinzauti, Giancarlo Cie e Ulrich
21,10 **I pescatori perle**. Opera in atti di Eugène Cormon e Michel Carré. Musica di Georges Bizet
23 — **Il jazz**. Improvvisazione e nella musica

G. R. P. Canali 42-60-66

14,30 **Effetti d'amore,** di Amleto Palermi, con Margherita Carosio, Armando Falconi, Carlo Romano. Italia commedia 1941 — *Seguito dell'omonima opera di Donizetti. Il mago che preparò il famoso filtro che fece innamorare i protagonisti della precedente vicenda viene a sapere che è andata la loro vita matrimoniale. Scopre che ora i figli sono alle prese con simili problemi sentimentali e li risolve*
16 — **Vincente e piazzato**
16,35 **Il ragazzo di Hong Kong,** telefilm
17,05 **I racconti della prateria,** telefilm
18,05 **Gli gnomi,** cartoni animati
18,35 **Le avventure di Lupin III,** cartoni animati
19,05 **Grp flash**
19,30 **Torino teatro**
19,45 **Smart,** telefilm
20,15 **Il Grillo parlante,**
20,20 **Moving on,** telefilm
FILM 21,30 **Un uomo nudo,** di Frank Perry, con Burt Lancaster, Janet Landgard, Marge Champion. drammatico — *Dramma psicologico con protagonista Lancaster nei panni (un costume da bagno) di un uomo arrivato che torna sera e casa ma preferisce fare un giro più lungo e simbolico attraverso le piscine dei vicini di Piscina dopo piscina rivede momenti sua e di quella degli amici*
23,10 **Il Grillo parlante**
23,15 **Grp flash**
FILM 23,30 **Cucchiarella,** di Tiziano Longo, con Maurizio Mazzei, Celso Faria. Italia drammatico 1964 — *Dramma di un bambino che decide di fuggire dall'orfanotrofio e raggiungere la madre lontana. Raggiuntala, muore stremato dalla fatica del viaggio*
0,30 **Dal giornali oggi,** rassegna della stampa cittadina
FILM 1 — **Joanna la francese,** drammatico — *Storia di donna che diventa prostituta e affascina vari uomini che cercano continuamente sposarla*
FILM 2,30 **Sexy moon,** sexy
FILM 4 — **Cento ragazze per un playboy,** di Michael Pfleghar, con Renato Salvatori, Scilla Gabel. commedia 1958
FILM 5,30 **I racconti della prateria,** telefilm

Canale 5 Canali 32-36-43-61-69

13,30 **Aspettando il domani,** sceneggiato
14 — **Sentieri,** sceneggiato
15 — **vita vivere,** sceneggiato
16 — **General Hospital,** sceneggiato
17 — **Piccole donne,** cartoni animati
17,30 **Gotriniton,** cartoni animati
18 — **Hazzard,** telefilm
18,30 **Popcorn,** musicale. Con Claudio Cecchetto, Stefania Mecchia
19 — **Cartoni**
19,30 **Galactica,** telefilm
20,30 **Flamingo Road,** telefilm
FILM 21,30 **Finché c'è guerra c'è speranza** di Alberto Sordi, con Alberto Sordi, Silvia Monti. Italia commedia 1974 — *Un viscido e odioso mercante italiano d'armi conduce una vita dispendiosa e la fa condurre alla moglie e ai figli. Naturalmente per arricchire deve passare sopra ad ogni tipo di scrupolo morale, cosa che dopo po' comincia anche stancarlo. Poi un giorno i familiari che cominciano contestare il suo sporco lavoro, gli propongono di cambiare attività*
23,30 **Basket Usa**

R.T.A. Canali 62-31

14 — **Detective,** telefilm
15 — **street,** telefilm
FILM 16 — **Deserto blu,** Italia, drammatico 1969 — *Un ragazzo perde la madre vive, malcontento, col padre. Un giorno decide di fuggire di e va in montagna in cerca di avventure. Lungo il suo sentiero incontra diverse persone e ognuno gli insegna qualcosa. Alla fine decide tornare casa: è diventato adulto*
17,30 **Spunky,** cartoni animati
18 — **La spia dell'imperatore,** sceneggiato
19 — **Lo sport**
19,30 **Notiziario**
20 — **Detective,** telefilm
FILM 21 — **Siggrass contro Scotland Yard,** di Guido Zurli, con Paolo Carlini. Italia avventuroso 1968 — *Avventure di un misterioso ladro internazionale, solito usare curiosa tecnica. Dapprima infatti ruba gioielli di grandissimo valore. Poi si in contatto con i derubati e contratta la restituzione bottino, naturalmente dietro lautissimo compenso*
22,30 **La spia dell'imperatore,** sceneggiato
23,30 **Lo sport**

Telestudio (Retequattro) Canali 24-45

14 — **Dancin' Days,** sceneggiato
14,50 **Impetuosi,** di Jack Arnold, con Pamela Tiffin, Peter Maxwell, J. Darren. Usa commedia 1984 — *Due fidanzati vivono praticamente per le automobili corsa.*
16,30 **Mazinga,** cartoni
17 — **Teppei,** cartoni animati
18 — **Cuore,** cartoni animati
18,30 **La squadriglia delle pecore nere,** telefilm
19,30 **Charlie's Angels,** telefilm
20,30 **Cipria,** rotocalco
21,30 **Benito Mussolini, mio padre,** ricordi e testimonianze Vittorio Mussolini
23,30 **La boxe di mezzanotte**
FILM 24 — **I gabbiani volano basso,** George Warner, con Nathalie Delon, Ferrer. Italia poliziesco 1977 — *Un industriale italiano ricatta un disertore del Vietnam obbligandolo ad il socio scomodo. In cambio gli dà denaro, un passaporto falso il documento che sta alla base del ricatto. L'altro esegue suo compito, fine ha paura e attira su di sé i sospetti della polizia*
FILM 1,45 **La fessura,** drammatico 1972

Quarta Rete Canali 22-35-67

FILM 14 — **Maracaibo,** di Cornel Wilde, con Cornel Wilde, Abbe Lane. Usa drammatico 1968 — *In una villa a Maracaibo si ritrovano il proprietario di pozzi di petrolio Orlando, divenuto da poco muto in seguito un incidente, bella Elena, destinata diventare moglie, Vic, specialista nello spegnimento di pozzi incendiati, e la fidanzata di questo. Gelosie, malintesi e intrighi. Poi tutto si risolve e le due coppie si rinsaldano*
15,30 **Ufo Diapolon,** cartoni animati
16 — **The collaboratora,** telefilm
17 — **Telefilm**
17,30 a
18,30 **Ufo Diapolon,** cartoni animati
19 — **Una strana** telefilm
20 — **Missione impossibile,** telefilm
22 — **Detective,** telefilm
22,30
22,40 **Astropanorama**
22,50 **Una strana ragazza,** telefilm
23,20 **The collaborators,** telefilm
0,30 della
1 — Titolo non pervenuto in tempo utile

Teleradio city Canale 63

14,20 **Peyton Place,** telefilm
15,20 **Quella nella prateria**
16,20 **I cartoni di Barbera**
17 — **Matt and Jenny,** telefilm
17,30
18 — **Baldios,** cartoni animati
18,30 **Torton,** cartoni animati
18,50 **Peyton Place,** telefilm
19,50
20 — **L'enigma che viene da lontano,** telefilm
FILM 21,20 **Rapina a nave armata,** di Irving S. Bacher, con Ernie Kovacs. Usa commedia 1962 — *Una coppia di fidanzati, lei figlia di un armatore, lui impiegato presso l'azienda del futuro suocero, in crociera. I due, assieme a tutto l'equipaggio, cadono nella trappola preparata da finto capitano, in realtà malvivente coadiuvato relativa banda. Seguono avventure esilaranti e lieto fine*
FILM 23 — **L'infermiera,** con Ursula Andress. Italia sexy 1975 — *Parenti in attesa della morte dello zio ricchissimo, intendendo accelerare i tempi chiamano una provocante infermiera sperando che lo faccia morire d'infarto*
0,40 **California**

Quinta Rete Canale 47

FILM 14 — **Cinque donne disperate,** di Ted Post. Usa drammatico 1978
16 — **Papà ha ragione,** telefilm
16,30 **Amore soffitta,** telefilm
17 — **Daikengo,** cartoni animati
17,30 **Gordian,** cartoni animati
18 — **Quella magnifica dozzina,** cartoni animati
18,30 **Lancer,** telefilm
19,30 **Una famiglia intraprendente,** telefilm
20 — **Amore in soffitta,** telefilm
FILM 20,30 **Si sadico,** Jess Frank, con Hugh White. Spagna poliziesco — *Trasparente pseudonimo per il regista Jesus Franco, più prolifico della storia del cinema, con centinaia e centinaia di film diretti, tutti di infima categoria. Qui narra le gesta un sadico che in un paese mitteleuropeo si dilletta nell'uccidere ragazze. Finalmente smascherato dopo decine di colpi di rasoio e sangue fiotti, scappa finisce nelle sabbie mobili*
FILM 23,15 **Kakkientruppen,** Italia commedia 1977
0,45 **Il cervello del vi,** con Christopher Lee. Inghilterra horror 1972

Videogruppo Canali 52-54-57

14,45 **Guida alla sopravvivenza,** piccoli annunci economici in diretta per telefono con Francesca Audero
15,30 **Ruote in pista,** settimanale automobilismo internazionale
16 — **Lassie,** telefilm
16,30 **Le dell'Ape Magà,** cartoni animati
17 — **Plastic** cartoni animati
17,30 **Sampei,** cartoni animati
18 — **Time Machine, cartoni animati**
18,30 **all'occhio,** giochi premi con Dario Mazzoleni
19 —
19,30 **Trenta minuti,** settimanale di attualità
— **Klidare,** telefilm
FILM 20,30 Titolo non pervenuto in tempo utile
22,30 **Doris Day,** telefilm
23,30 **Videonotizie**
FILM 24 — Titolo non pervenuto in tempo utile

Tele Subalpina Canale 46

FILM 13 — **Il tesoro della morte,** Rosen, Louise Lorraine, Ken Maynard. Usa western
14,30 **Anziani attivi**
FILM 15 — **I di Fort Comby,** con Richard Boone. Usa western
FILM 16,30 **Naganà Naganà,** con Barbara Leage. Francia 1954
18 — **Missione che dà vita**
18,30 **Ronefor magnetoterapia**
19 —
19,45 **Le grandi spedizioni,** documentario
FILM 20,30 **I malfattori,** di Antonio Rovoro Beleta, con Manuel Gil. Spagna drammatico 1962

Tv Flash Canali 39-26

13,25 **Kronos,** telefilm
FILM 14,15 **I tre volti,** con Soraya, Alberto Sordi. Italia commedia
FILM 16,10 **Quella carogna di Mitraglia.** Francia commedia 1968
17,25 **Le comiche Stanlio**
18,45 **Il solitario,** telefilm
19,30 **Flash attualità**
19,45 **In concerto**
20,15 **Torino, quartieri,**
20,45 **Kronos,** telefilm
FILM 21,35 **Metropolis,** di Fritz Lang, con Brigitte Helm, Abel. Germania fantascienza
22,50 **attualità - Film**

Primantenna Canali 37-44

FILM 12,15 **Compagni di giochi,** di Theodore Ficker, Alan Ladd, Connie Stevens. Usa commedia
13,50
14 — **Cartoni animati**
14,30 **Ragazzi in gamba,** telefilm
15 — **New Yard,** telefilm
16 — **Telemarket,** mercatino novità
18 — **Cartoni animati**
20 — **Hazell,** telefilm
FILM 21 — **Superclassifica show,** i filmati delle canzoni della hit parade
22 — **Aggiudicato,** asta telefonica

Studio Nord Canali 51-56-68

FILM 14 — **Molto piacere,** con D. Nieves. Brasile commedia 1978
15,45 **Filmati musicali**
FILM 16,15 **Nuova Orleans,** John Sledge jr., con Stacy Harris. Usa drammatico 1954
18 — **Cartoni animati**
19,05 **Giorno dopo giorno,** almanacco
19,15 **Canavese oggi**
19,40 **Ironside,** telefilm
FILM 20,40 **La nave bianca,** di R. Rossellini. Italia guerra 1941
22,30 **La famiglia Smith,** telefilm
— Titolo pervenuto in tempo utile

Telecupole Canali 27,500-64

13 — **La testa del serpente,** di José Maesso. Spagna avventuroso 1974
15 — **Questa sì che è vita,** telefilm
16,30 **Boys and girls,** telefilm
17 — **Penelope,** cartoni
17,30 **Il mondo bimbi,** varietà
18,30 **La gang orsi,** telefilm
19,30 **Gazzettino**
20,30 **Kingston,** telefilm
21,30 **caffè,** spettacolo varietà
23 — **Surgeon,** telefilm
FILM 23,30 **La di ferro,** con Gino Cervi, Luisa Ferida, Osvaldo Valenti. avventuroso

A3 Piemonte 33-25-27-71-39

13,45 **Cuore selvaggio,** sceneggiato
14,10 **Hollywood star,** varietà
FILM 14,30 Titolo non pervenuto in tempo utile
16 — **Monkey,** cartoni
16,30 **Starzinger,** cartoni animati
17 — **La di Lupin III,** cartoni animati
17,15 **Lancer,** telefilm
18 — **I racconti della prateria,** telefilm
19,20 **Vincente e piazzato,** telefilm
19,50 **Hollywood star,** varietà
20,30 **O la o spacca,** varietà
24 — **Telefilm**

STAMPA SERA

CRITICA		PUBBLICO	
Capolavoro	★★★★★	Eccezionale	●●●●●
Ottimo	★★★★	Successo	●●●●
Favorevole	★★★	Consensi	●●●
Discusso	★★	Discordi	●●
Mediocre	★	Scarso	●

PRIME VISIONI

Ambrosio (c. Vitt. Emanuele 52, Tel. 547.007) Lire 4500 — **Viuulentemente mia**, di Carlo Vanzina, con Diego Abatantuono e Laura Antonelli (Italia-Colori) — Poliziotto imbranato alle prese con bellissima ladra. Finale a sorpresa. Non vietato. Commedia. 16,40; 18,35; 20,30; 22,30 ★/●●●●●

Ariston (c. Lagrange 21, Tel. 546.147) Lire 4500 — **Porky's (Questi pazzi pazzi porcelloni!)**, di Bob Clarck, con Kim Cattrall, Scott Colomby — Ambientate negli Anni 60 le vicende di un gruppo di adolescenti alle prese con i vari aspetti della vita. V. 14. Commedia. 16,35; 18,40; 20,40; 22,40 ★★/●●●●●

Arlecchino (c. Sommeiller 22, Tel. 587.190) Lire 4000 — **Tenebre**, di Dario Argento, con [redacted] Franciosa, D. Nicolodi, G. Gemma (Italia-Colori) — A Roma arriva scrittore americano di gialli. Misterioso assassino commette delitti sulla traccia del suo ultimo romanzo. Viet. 18. Giallo. 16,30; 18,40; 20,35; 22,30 ★★/●●●●●

Astor (v. Vioti 8, Tel. 519.610) Lire 4500 — **Tenebre**, di Dario Argento, con A. Franciosa, D. Nicolodi, G. Gemma (Italia-Colori) — A Roma arriva scrittore americano di gialli. Misterioso assassino commette delitti sulla traccia del suo romanzo. Viet. 18. Giallo. 16,35; 18,40; 20,40; 22,40 ★★/●●●●●

Augustus (c. C.L.N. 248, Tel. 530.714) Lire 4500 — [redacted] **I guerrieri** [redacted] **Bronx**, di Enzo G. [redacted], con Vic Morrow, Cristopher Connelly, (Usa-Colori) — In un futuro sempre più violento e disperato, gruppo di giovani semina il terrore. Non viet. Drammatico. 16,30; 20,30; 22,30. Non recensito

Capitol (v. S. Dalmazzo 24, Tel. 540.605) Lire 4500 — **Il drago del lago di fuoco**, di Matthew Robbins, con Peter Mac Nicol, Caitlin Clarke, (Usa-Col.)-Intorno all'Anno Mille in un villaggio malgovernato incombe la legge di sacrificare ogni anno una vergine al drago. Non viet. Avventuroso. 16,35; 18,40; 20,40; 22,40 ★★★/●●●●

Centrale D'ESSAI (v. C. Alberto 27, Tel. 540.110) Lire 4000 — **La notte di San Lorenzo**, di Paolo e Vittorio Taviani, con O. Antonutti, M. Lozano, C. Bigali (Italia-Colori) — La storia di un paese di campagna travolto dai tragici eventi del '44, raccontata da una donna. Drammatico. 16,30; 18,30; 20,30; 22,30 ★★★★★/●●●●

Cristallo (v. Goito 5, Tel. 650.71.60) Lire 4500 — **Grand Hotel Excelsior** di Castellano e Pipolo, con A. Celentano, E. Montesano, D. Abatantuono, C. Verdone, E. Giorgi (Italia-Colori) — Tanti strani tipi e personaggi per tanti comici riuniti insieme in un grande e ricco hotel. Non vietato. Commedia. 16,10; 18,20; 20,20; 22,30 ★★/●●●●●

Doria (v. Gramsci, Tel. 542.422) Lire 4500 — **Spara alla luna**, di Alan Parker, con Albert Finney, Diane Keaton (Usa-Colori) — Coppia in crisi esistenziale e sentimentale vorrebbe dividersi ma nonostante tutto non riesce a separarsi. Non viet. Comm. dramm. 16; 18,05; 20,15; 22,30 ★★/●●●

Gioiello (v. C. Colombo 31, Tel. 508.760) L. 4000 — **Identificazione** [redacted] **donna** di Michelangelo Antonioni, con Tomas Milian, Daniela Silverio, Christine Boisson (Italia-Colori) — Regista si innamora di una donna, ma questa scompare misteriosamente. Viet. 14. Drammatico. 16,20; 17,40; 20; 22,20 ★★★★/●●●

Keller STUDIO (v.le Med. Camp. 1, Tel. 215.613) Lire 4500 — **Rassegna Quattroriaste: M.A.S.H.** di Robert Altman, con Donald Sutherland, Elliot Gould, Susan Kellerman (Usa-Colori) — Chirurghi galanti fanno indisciplinatamente il loro dovere nella guerra in Corea. Palma d'Oro a Cannes 1970. Satirico. 21,15. Riedizione '70

Ideal (c. Beccaria 4, Tel. 541.582) Lire 4500 — **Grand Hotel Excelsior**, di Castellano e Pipolo, con A. Celentano, E. Montesano, D. Abatantuono, C. Verdone, E. Giorgi (Italia-Colori) — Tanti strani tipi e personaggi per tanti comici riuniti insieme in un grande e ricco hotel. Non vietato. Commedia. 16,10; 18,15; 20,20; 22,30 ★★/●●●●●

Lilliput (v. XX Settem. 19 bis, Tel. 537.196) Lire 4500 — **Oltre la porta**, di Liliana Cavani, con Marcello Mastroianni, Tom Berenger, Eleonora Giorgi, Michel Piccoli (Italia-Colori) — La storia di un amore possessivo che sfocia in tragedia analizzata dalla celebre regista. Viet. 18. Drammatico. 15,30; 17,50; 20,10; 22,30 ★★/●●●

Lux (Gall. S. Federico, Tel. 541.283) Lire 4500 — **Sogni mostruosamente proibiti**, di Neri Parenti, con Paolo Villaggio, Janet Agren, Alessandro Haber (Italia-Colori) — Divertenti e tragicomiche avventure del timido personaggio nei panni di superman. Non. vietato. Commedia. 16,35; 18,40; 20,40; 22,40; Prima visione

Nazionale (v. Pomba 7, Tel. 519.850) Lire 4000 — **AC-DC Let** [redacted] **be rock**, di E. Dionysius e E. Mistier, con Bon Scott, Malcom Young, Angus Young, Cliff Williams, Phil Rudd (Usa-Colori) — Film concerto con la partecipazione del più celebri cantanti rock del momento. Musicale. 15,30; 17,15; 19; 20,40; 22,30. Prima visione

Olimpia (v. Arsenale 31, Tel. 532.448) Lire 4500 — **Hanky Panky fuga per due**, di Sidney Poitier, con Gene Wilder, Gilda Radner, Kathleen Quinlan, Richard Widmark (Usa-Colori) — Rischiosa fuga di un misterioso [redacted]sasino è complicata da vicende tragicomiche e amorose. [redacted] viet. Comm. 16,30; 18,30; 20,30; 22,30 ★★★/●●●

Reposi (v. XX Settembre, Tel. 531.400) Lire 4500 — **Blade Runner**, di Ridley Scott, [redacted] Harrison Ford (Usa-Colori) — Nel [redacted] i perfetti [redacted]bot costruiti dall'uomo si ribellano. La polizia per distruggerli impiega reparti specializzati. Non viet. Fanta-avven. 15,30; 17,50; 20,10; 22,30 ★★★★/●●●●●

Romano (Galleria Subalpina, Tel. 512.745) Lire 4000 — **La ragazza di Trieste**, di P. Festa Campanile, con Ben Gazzara, Ornella Muti (Italia-Colori) — Ritratto di una ragazza strana, ambigua e infelice, in una storia d'amore, di desiderio e di scandalo. Vietato 14. Comm. dramm. 16,30; 18,30; 20,30; 22,30 ★★/●●●●●

Studio Ritz (v. Acqui 2, Tel. 830.521) Lire 4000 — **Missing (Scomparso)**, di Costa-Gavras, con Jack Lemmon, Sissy Spacek (Usa-Colori) — Padre di giornalista americano imprigionato e quindi scomparso nel '73 in Cile indaga sulla misteriosa fine del figlio. Non vietato. Drammatico. 16; 18,10; 20,20; 22,30 ★★★★/●●●

Torino (Via Durazzo, Tel. [illegible]) Lire 4000 — [redacted] **sull'autostrada**, [redacted] Corbucci, con Tomas Milian, Viola Valentino, Bombolo (Italia-Colori) — Ennesima indagine dello stravagante ispettore Nico, approdato alla polizia dopo un trascorso di delinquenza. Non viet. Poliziesco. 16; 16,40; 18,35; 20,30; 22,30 ★★/●●●

Vittoria (v. Roma 356, Tel. 541.769) Lire 4500 — **Spaghetti House**, di Giulio Paradisi, con Nino Manfredi, Rita Tushingam (Italia-Colori) — Gruppo di terroristi negri assalta ristorante italiano a Londra. Fra sequestrati e sequestratori nasce una certa amicizia. Non vietato. Commedia. 16,35; 18,40; 20,40; 22,40 ★★★/●●●●

PROSEGUIMENTI

Acapulco (v. Depretis 5, Tel. 651.264) Lire 2500 — **Scusa se è poco**, di Marco Vicario, con Monica Vitti, Ugo Tognazzi, Diego Abatantuono (Italia-Colori) — Due episodi diversi: uno sui tradimenti reciproci di una coppia, l'altro narra di un'autrice che investe con l'auto un uomo. Commedia. 20,30; 22,30 ★★/●●●

Ambra (v. C. Saluzzo 77, Tel. 287.197) Lire 3000 — **Il maratoneta**, di John Schlesinger, con Dustin Hoffman, Laurence Olivier, Roy Scheid[redacted] (Usa-Colori) — Studente appassionato di podismo vuole vendicare il fratello assassinato ed è coinvolto in una vicenda alla 007. Viet. 18. Dramm. 20-22,30. Riedizione '76

Arco-Inc. (c. Pr. Oddone 31, Tel. 484.531) Lire 3000 — **Domani si balla**, di e con Maurizio Nichetti, Mariangela Melato (Italia-Colori) — Astronave crea interferenze nei programmi delle tv di Stato e private, provocando strane reazioni nei conduttori televisivi. Non vietato. Commedia. 20; 22,30 ★★★/●●●●

Faro (v. Po 30, Tel. 832.214) Lire 2500 — **Sesso e volentieri**, di Dino Risi, con Johnny Dorelli, Laura Antonelli, Gloria Guida (Italia-Colori) — Divertenti vicende erotico-sentimentali di uno scanzonato e simpatico dongiovanni e la sua [redacted] viet. Comico a episodi. 16,20; 18,20; 20,20; [redacted] ★/●●●●

Fiamma (c. Trapani 57, Tel. 372.957) Lire 3000 — [redacted] **Fox, volpe di fuoco**, di Clint Eastwood, con Clint Eastwood (Usa-Colori) — Tratta dal romanzo di Craig Thomas, la vicenda di un uomo incaricato di rubare un superaereo micidiale che serve ad uccidere. Non vietato. Avventuroso. 20; 22,30 ★/●●●●

La Perla (c. De Gasperi 26, Tel. 584.281) Lire 3000 — **Porca vacca**, di Pasquale Festa Campanile, con Renato Pozzetto, Laura Antonelli, Aldo Maccione, Raymond Pellegrin (Italia-Colori) — All'entrata dell'Italia in guerra nel 1915, due ragazzi fanno di tutto per essere esonerati. Non viet. Commedia. 16,15; 18,15; 20,30; 22,28 ★★/●●●●●

Massaua (p. Massaua 9, Tel. 785.803) Lire 2500 — [redacted] **volentieri**, di Dino Risi, con Johnny Dorelli, Laura Antonelli, Gloria Guida (Italia-Colori) — Divertenti vicende erotico-sentimentali di uno scanzonato e simpatico dongiovanni e la sua corte. Non viet. Comico a episodi. 20,20; 22,30 ★/●●●●

Massimo (v. Montebello 8, Tel. 878.061) Lire 3900 — **Rocky III**, di Sylvester Stallone, con Sylvester Stallone, Talia Shire, Burt Young (Usa colori) — Divenuto campione del mondo nel precedente film, Rocky perde il titolo e caparbiamente lo riconquista. Non vietato. Drammatico. 16,35; 18,40; 20,20; 22,40 ★★/●●●●●

Puntodue D'ESSAI (v. Galliari 30, Tel. 545.285) — CHIUSO PER RESTAURI

San Paolo (c. Casale 80, Tel. 372.637) Lire 2000 — **Conan il barbaro**, di John Millius, con Sandahl Bergman, Ben Davidson, Cassandra Gaviola, Gerry Lopez (Usa-Colori) — La storia di Conan, re dei barbari, uomo fortissimo e potente, [redacted] giusto e saggio. Vietato 14. Avventuroso. 20; 22,30 ★★★/●●●●

Selene (c. Belgio 53, Tel. 874.171) Lire 2000 — **Halloween, la notte delle streghe**, di John Carpenter, con Jamie Lee Curtis, P. J. Soles, Nancy Loomis (Usa-Colori) — [redacted] [redacted] dopo si macchia di altri efferati delitti. Viet. 14. Horror. 20; 22,30. Riedizione

Statuto (v. Cibrario 18, Tel. 487.051) Lire 3000 — **Io so che tu sai che io so**, di Alberto Sordi, con Alberto Sordi, Monica Vitti (Italia-Colori) — Per l'equivoco di un'agenzia di investigazioni, marito scopre la doppia vita insospettata della moglie. Non vietato. Commedia. 14,30; 16,30; 18,30; 20,30; 22,30 ★★/●●●●●

TEATRI

ALFIERI - TEATRO STABILE: ore 20,30 Teatro Stabile Torino presenta Anna Maria Guarnieri, Adolfo Celi in Antonio e Cleopatra di Shakespeare. Regia Mario Missiroli con Glauco Onorato, Alfredo Pea, Alberto Sorrentino. Spettacolo in abbonamento. Tel. 544.662 - 535.440.

AUDITORIUM: Stagione sinfonica pubblica: oggi e domani ore 21, 6° concerto. Direttore Jacques Bodmer, violino Marco Fornaciari, violoncello Radu Aldulescu, sassofono Raffaele Annunziata, tromba William Nulty. Haydn: concerto in mi bemolle maggiore per tromba e orchestra; concerto in do maggiore per violino e archi. Malipiero: concerto per violoncello e orchestra; Serenissima per orchestra e sassofono concertante. Orchestra sinfonica della Rai di Torino. Poltrona numerata L. 5000, ingressi L. 3000, ridotto L. 2000. Prevendite posti numerati oggi dalle 16 alle 19, via Rossini 15.

CARIGNANO - TEATRO STABILE: ore 20,30 la Compagnia Giorgio Albertazzi - Produz. Plexus T presenta Giorgio Albertazzi in Enrico IV, di Luigi Pirandello. Regia di Antonio Calenda con Marisa Mantovani, Sergio Reggi. Spettacolo in abbonamento. Tel. 568.246.

CENTRALINO CLUB: concerto jazz (tel. 837.500). Ingr. libero ai soci.

COLOSSEO: sabato 13 e domenica 14: Juliette Gréco, Domenico Modugno, Pino Caruso. Prevendite cassa del teatro ore 10-12 e 15-19. Tel. 651.034.

CONSERVATORIO - I MUSICI DI TORINO: ore 21 Guido Donati, organo. Musiche di Bach, Reger e Liszt. Ingresso libero.

ERBA: ore 21,30 Gruppo di danza contemporanea Bella Hutter le ore in due. Musiche di Rakmaninoff, Anderson e Ashley. Inf. tel. 590.487.

GIANDUJA MARIONETTE LUPI: Pinocchio. Spettacoli per le scuole e visite al Museo. Inf. tel. 530.238.

GOBETTI: ore 21 Franco Barbero in Pensione Passatempo, novità comicissima di Emmegi. Tel. 544.562.

ITALIA: ore 21,15 Gipo in La misèria 'd monssù Travet, di V. Bersezio. Pren. via Nizza, 135 - tel. 696.40.21.

NUOVO - FESTIVAL INTERNAZIONALE DI DANZA: ore 20,30 Balletto '80 diretto da Ugo Dell'Ara e Giuseppe Urbani con Tanya Beryll, Ted Civas, Monica Bizzarri, Walter Santini. Pren. c. M. d'Azeglio 17, tel. 655.552. Ultimo giorno.

TEATRO STABILE - SETTORE RAGAZZI: al Teatro Piccolo Valdocco ore 10 il Teatro delle Pulci presenta Quella lebe di Gozzano di A. Garzella.

ARALDO (Via Chiomonte 3): sono aperte le iscrizioni al Laboratorio Teatrale del Teatro dell'Angolo, rivolto ai ragazzi. Tel. lun. merc. ven. dalle ore 16 alle 19 al n. 331.784.

TEATRO REGIO: vendita nuovi abbonamenti stagione lirica 1982-83 turni A, B, C. Biglietteria Teatro Regio ore 10-12; 16,30-19.

CIRCHI

CIRCO AMERICANO (Parco della Pellerina, tel. 749.8178): 2 spettacoli al giorno ore 16,30 e 21,15. Domenica e festivi ore 14,45 e 17,45.

FUORI CITTA'

AVIGLIANA
CORSO: Vizi erotici di mia moglie, v. 18.

BORGARO
ROYAL: Desideri di Emmanuelle, v. 18.

CARMAGNOLA
LUX: Piccole collegiali, v. 18.
MARGHERITA: Porky's questi pazzi pazzi porcelloni, v. 14.

CASTELLAMONTE
SOCIALE: Codice d'onore.

CHIVASSO
POLITEAMA: La professionista del piacere.

CIRIE'
CATALANO: Poltergeist (demoniache presenze), v. 14.
ITALIA: [redacted] ancora, techn., [redacted] 18.
NUOVO: Rocky III, di e con Sylvester Stallone, techn., non viet.

CUORGNE'
PERONA: Sesso e volentieri, non viet.
MARGHERITA: Poltergeist demoniache presenze, v. 14.

LANZO
CATALANO: Sexy orgy college, v. 18.

LEINI'
AMBRA: L'invincibile Ninja.

MONCALIERI
ITALIA: [redacted] Fox volpe di fuoco, Clint Eastwood, non viet.

[redacted]
VITTORIA: Porno [redacted] compulsion blue, v. 18.

[redacted]
[redacted] Tradimento, M. Merola, [redacted] chi.

ORBASSANO
[redacted]: Rocky III, Sylvester Stallone.

PINEROLO
HOLLYWOOD: Il sogno di Laura.
ITALIA: Grand Hotel Excelsior.
NUOVO: Il bersaglio.
PRIMAVERA: Apocalypse Now.
RITZ: Hanky Panky fuga per due.

PIOSSASCO
[redacted] GIORGIO: Sexy diabolic story, v. 18.

RIVAROLO
CRISTALLO: Penitentiary.

SETTIMO
GARIBALDI: Scusa [redacted] è poco.

[redacted]
AMBRA: Cameriera senza malizia.

VENARIA
SUPERCINEMA: Innamorato pazzo.

ALTRE VISIONI

CONTINENTAL (via Nizza 348, tel. 697.068): **Conan il barbaro**, S. Bergman, B. Davidson viet. 14, or. 20; 22,30. Avventuroso

FORTINO (via Cigna 47, telef. 486.560): **Rassegna film comici**, organizzata dal Quartiere. 2 spettacoli ore 17,30 e 21 L. 500

HOLLYWOOD (corso R. Margherita 106, tel. 851.904): **Ciao nemico**, [redacted]. Gemma, J. Dorelli Non viet. Commedia

JOLLY (via Verolengo 130, telef. 290.161): **Exterminator**, 20,30; 22,30. Drammatico

NUOVO ODEON (via Venalzio 8, telef. 749.2382): **Sul lago dorato**, Kath[redacted]ne Hepburn, Henry Fonda. Non viet. 20; 22,20. Comm. dramm.

ZONA CENTRO

ASSOCIAZIONE MOVIE CLUB (Via Principe Amedeo 5/L, tel. 544.077): [redacted] (v.o. inglese) di Victor Alperin con Bela Lugosi ore 18 e 19,30; **Nuovo cinema italiano: Processo a Caterina Ross** di Gabriella Rosaleva ore 21 e 23; dibattito con Gabriella Rosaleva ore 22. Drammatico

PO (via Po 21, Telefono 839.75.02): **Desiderio**, Stefania Sandrelli, vietato 18. Comm. dramm.

CROCETTA - S. RITA - MIRAFIORI

ADRIANO (via Sacchi 55, telefono 587.715): **Shining**, di S. Kubrik, con J. Nicholson. viet. 14. Ap. 17,30. Horror

SMERALDO d'Essai (via Tunisi 92, tel. 3299.827): **Alice nelle città**, di Wim Wenders, con R. Vogler, Liza Kreuzer, 20; 22,30. Drammatico

VINZAGLIO (corso Duca Abruzzi 102, tel. 598.125): Ridere, ridere, ridere: **Il padrone e l'operaio**, di Steno, con Renato Pozzetto, F. R. Coluzzi, ore 20,15; 22,30. Commedia

ZONA FRANCIA

BERNINI (corso Tassoni 3, tel. 749.36.43): **Il fratello più furbo di Sherlock Holms**, di Mel Brooks, con Gene Wilder. Satirico

ZETA d'Essai (via Cibrario 88, tel. 749.2907): **Il padrone e l'operaio**, di Steno, con R. Pozzetto, F. R. Coluzzi, viet. 14. Or. 20; 22,30 Ultimo giorno. Commedia

ZONA NIZZA-LINGOTTO

[redacted]* (via Nizza 56, tel. 687.668): **Asso**, con Adriano Celentano, Edwige Fenech. Or. 19,30; 22,15. Commedia

* Cinema a carattere parrocchiale

LUCI ROSSE

MAFFEI (via Principe Tommaso 5, telefono 683.354): **Angelina superporno**, Apertura 14,30; ult. 22,30. Lire 4000

METROPOL (via Principe Tommaso 6, tel. 650.5470): **La doppia bocca di** [redacted]**ka**, Ajita Wil[redacted] Or. 14,30; 16; 17,40; 19,10; 20,40; 22,30. Ingresso L. 4000

ORFEO (piazza Carlina, tel. 839.6701): **Sex wish**. Ingresso riservato soci Naskira club. Ap. 15; ult. 22,30 Tessera L. 2000

PRINCIPE (via Principi d'Acaja 45, tel. 749.6951): **Sexi femme** Ap. 15; ult. 22,30. Ingresso 3500

REGINA (corso Regina Margherita 123, tel. 530.685): **Hard love**. Ap. 10; ult. 22. L. 3500

ALCIONE (c. Regina Margherita 134 tel. 5213.145): **Confessioni erotiche di un porno letto** Ap. 15; ult. 22,15 segue Disco strip 16,15-18,15-21,30

ARTISTI EROTIC CENTER (via Giulia di Barolo 24); **Sono una p. topo d'albergo**. Ap. 15; ult. 22,15. L. 2500 Ingresso riservato soci Number One

MILANO DOPPIA LUCE ROSSA (via Milano 8, tel. 530.255): **Florence** Ap. 10 ult. 22,30

ROMA [redacted] (via San Donato 40, tel. 487.765): **Viaggio nell'orgasmo**. Ap. 15; ult. 22,30. Ingresso lire 2000

SPEZIA (via Nizza 170, tel. 698.3617): **Femmina ingorda**, Ap. 15. Lire 3000

VITTORIO VENETO (piazza Vittorio Veneto 5, tel. 871.642): **Rassegna erotica**. Ap. 14,30; ult. 22,30

ALEXANDRA (via Sacchi 18, tel. 611.293): **Esperienze pornografiche**, Karim Well. Or. 14,05; 15,45; 17,26; 19,05; 20,45; 22,30

AMERICA (via Frejus 27, telefono 446.764): **Purché si faccia con gusto** 20,15; 22,30

MAIOR (largo G. Cesare 105, tel. 287.974): **Orgie dell'amore**. Ap. 15; ult. 22,30

CABARET VOLTAIRE (via Cavour 7, telefono 816.046): Tutti i giorni 2 film diversi. Dalle 16 alle 24. **The morning before - L'inglesina**. Ingresso soci

CINECLUB (via Fratelli Calandra 15, tel. 831.652): [redacted] 14,30 alle 24 cont. Grune [redacted] Novità assoluta. Ingr. ris. ai soci

NUOVO - Tel. 655.552
questa sera ore 20,30
«BALLETTO '80»
coreografia di
[redacted] DELL'ARA e GIUS[redacted] URBANI
con
TAINA BERYLL e TED CIVAS

[redacted]
Questa sera [redacted]
[redacted] e sabato [redacted] di
MEMO REMIGI
inf. pren. 83.75.00 [redacted] soci

[redacted] ore 21
Grande successo comico di
BARBERO
Tel. 54.46.82

Giovedì 11 Novembre 1982

STAMPA SERA

QUOTIDIANO [illegible] - TORINO, VIA [illegible]NCO 32 - TEL. (011) 65.681 - CODICE [illegible] AVVIAM. POSTALE 10126 - SPEDIZIONE IN ABBON. [illegible] 1/70) - LIRE 400 [illegible] IL [illegible]

SPADOLINI S'E' DIMESSO

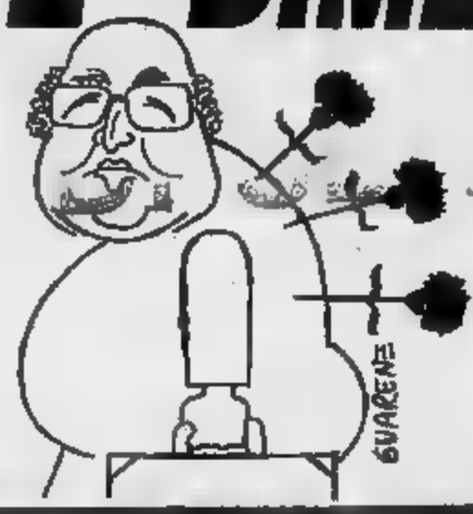

ROMA — Ore 13,40. Il governo ha deciso di dimettersi. Lo ha riferito ai giornalisti il ministro Nicolazzi. *(Ag. Italia)*

GIOVEDI' 11 NOVEMBRE - ANNO 114 - NUMERO [illegible]

Notizie contrastanti, mezze smentite, infine la conferma di Mosca

«E' MORTO BREZNEV»

L'ANNUNCIO DOPO 25 ORE

Come? *«Improvvisamente» rivelano alle 9 il comunicato ufficiale della Tass, la radio e la televisione*

LEONIDA BREZNEV DURANTE [illegible] PIAZZA ROSSA [illegible] MOSCA.

MOSCA — Leonid Breznev [illegible] morto ieri mattina alle 8,30. Aveva 75 anni. La [illegible] è stata data stamane [illegible] 11 (le 9 italiane) [illegible] radio e dalla televisione, che hanno contemporaneamente interrotto [illegible] programmi, [illegible] modificati da ieri sera. Nello [illegible] tempo l'agenzia ufficiale Tass ha diramato, a [illegible] del comitato centrale del Pcus, del Presidium [illegible] del Soviet supremo [illegible] del Consiglio dei ministri dell'Urss, l'annuncio formale.

«*Con profondo dolore* — si legge — *si informano [illegible] partito e l'intero popolo sovietico che Leonid Ilich Breznev, segretario generale del comitato centrale del Pcus e presidente [illegible] Presidium [illegible] Soviet supremo dell'Urss, è morto improvvisamente alle 8,30 [illegible] 10 [illegible] vembre 1982. Il [illegible] Leonid Ilich Breznev* — prosegue il documento —, *di [illegible] vero erede*

Fabio Galvano

Segue [illegible] pag. 44

L'OROLOGERIA
ASTRUA Srl
Via Roma n. 28 - 10121 TORINO
Tel. 510.834 - 518.421

Comunica alla spett.le clientela
IL CAMBIAMENTO DI GESTIONE

GIANFALDONI
RISTORANTE
VIA SACCHI 36 - TORINO - TEL. 555.041
RENATO GIANFALDONI
è lieto di informare che questa sera alle ore 20 riaprirà alla sua spettabile clientela, completamente rinnovato, il ristorante
GIANFALDONI

OPERAZIONE CAMBIO MOBILI
...IO REGALO I NUOVI MOBILI A TE, TU VENDI I VECCHI MOBILI A ME...
BERTUZZI mobili
Esposizione - Via Stradella 30 - Str. Fortino - Torino

NOVITA' MONDIALE
Candida inoX
È UN PRODOTTO RESNOVA POMBIA (NO)
L. 139.000
MINI-SUPER LAVATRICE
MINI - CONSUMO
SUPER - FUNZIONALE
MINI - INGOMBRO
Distribuita in Piemonte da:
ST GEORGE - Corso Grosseto, 350
Tel. 011/739.28.54 - 10151 Torino

Salone de LA STAMPA
Libreria Concessionaria dell'Istituto Poligrafico e Zecca dello Stato
Via Roma, 80 - Telefono 517.958

CHIAPELLO
un grande artigiano
LETTI IN FERRO E OTTONE
RETI ORTOPEDICHE
Via Cigna 8 - TORINO - 52.11.573

ELETTROCASA CAVALERA ARREDAMENTI
del fongo
COLLEGNO Tel. 784.756 780.3049
VISITATECI

Si apre al Cremlino la lotta

Ora il mondo guarda a Mosca Arriverà un altro Breznev?

I probabili candidati alla successione sono «fedelissimi» del leader scomparso
Ma già dopo Kruscev le previsioni di continuità interna furono sconvolte

«*Breznev succederà a se stesso*». La battuta è circolata per anni, fra gli esperti di cose sovietiche, tutte le volte (e sono state tante) che si spargeva la voce della morte. Il paradosso stava a indicare che, con ogni probabilità, il successore del *leader* non avrebbe apportato sostanziali modifiche né alla politica estera, né a quella interna del Cremlino. Le cariche più importanti, nel partito e nello Stato, erano infatti in mano a «fedelissimi» di Breznev, uomini che avevano lavorato con lui fin dal periodo del primo dopoguerra, nella Repubblica moldava, e che hanno fatto carriera di pari passo con il loro protettore.

Le eccezioni a questa regola, Podgorni, Kossighin e, per ultimo, Suslov, erano usciti dalla scena politica prima della sua morte. Fra i rimanenti candidati alla successione, nessuno sembra avere una personalità tale da imprimere a breve termine una svolta sensibile nella realtà sovietica. Così almeno ritengono gli osservatori più accreditati. Nessuno, però, rischia di sbilanciarsi in affermazioni categoriche.

Troppe volte il Cremlino ha riservato sorprese in questo senso. Lo stesso Breznev è stato un emblema dei «misteri della Piazza Rossa». Quando salì ai vertici del partito, nell'ottobre del '64, tutti lo conoscevano come uomo di Krusciov. La sua scalata politica era sempre avvenuta all'ombra dell'«accusatore» Stalin».

MOSCA - QUANDO ERA «DELFINO» DI KRUSCEV

Invece, fra lo stupore di tutti, il fedele Breznev cambiò, in politica interna, tutte le carte in tavola. Il mito di Stalin non ritornò mai più in auge, ma neppure ebbero più sapzio le autocritiche, le denunce, le radiazioni in massa dai ranghi del partito. Anzi negli anni successivi si capì che era stata proprio la burocrazia (anche quella militare) a sospingere e sostenere Breznev. Krusciov, nell'infuriare della destalinizzazione, aveva introdotto l'incertezza nell'apparato sovietico. Chiunque, in base a legami o amicizie labili con l'ex dittatore, poteva avere la carriera stroncata all'improvviso. Per questo, soprattutto, Krusciov cadde. E Breznev fu il garante del ritorno alla «normalità». Vi potevano essere cambiamenti (e vi furono) nel politburo, ma graduali e nella logica prevedibile dell'apparato.

In politica estera, invece, Breznev non segnò alcuna svolta rispetto al suo predecessore. Almeno fino a questi ultimissimi giorni prima della morte. L'apertura all'Occidente, iniziata da Krusciov nell'era di Kennedy, venne consolidata. Fu Breznev ad abbracciare, a Mosca, il presidente Nixon.

Se cambiamenti vi furono sulla scena mondiale è possibile, probabilmente, attribuirli più a una svolta strategica di Washington che ad una precisa volontà del Cremlino. Fu Kissinger il promotore del riavvicinamento fra Usa e Cina. E fu questo riavvicinamento a raffreddare i rapporti tra americani e sovietici.

Ecco, la vicenda russo-cinese, può essere considerata emblematica della gestione Breznev. Quando salì al potere era il periodo più caldo della rottura. Gli incidenti ai confini dell'Ussuri, il gelo fra le due capitali, i reciproci anatemi, non ebbero mai sosta.

Furono sopiti (ma neppure troppo) nel culmine dell'intervento Usa in Indocina. Ripresero, se possibile, con maggiore evidenza, dopo l'abbandono di Saigon da parte delle truppe americane. Il conflitto cino-vietnamita, l'invasione della Cambogia da parte di Hanoi, l'ultima vicenda afghana, sono le tappe più eclatanti di questa diatriba che pareva insanabile.

Anche qui, proprio alla fine della sua vita, Breznev doveva riservare delle sorprese. Il dialogo tra Mosca e Pechino, pur con mille cautele, è ripreso da poche settimane. Nessuno, fino a ieri, poteva dire con sicurezza dove avrebbe condotto. Quello che era certo, anche che Breznev in persona aveva dato il via al riavvicinamento. Lo aveva fatto durante un discorso in una repubblica asiatica. Sembrava un tentativo destinato a consumarsi in breve. Invece, non si è ancora arrestato. Fino ad oggi, almeno.

Questa della Cina è, infatti, l'incognita forse più oscura sollevata dalla morte del leader. Altre gravi situazioni sul piano internazionale, però, restano aperte. L'Afghanistan, dove le truppe sovietiche sono «impantanate» da circa due anni. E, in particolar modo, la Polonia.

La morte di Breznev aggiunge incertezze a una situazione che, a Varsavia, è già estremamente precaria. Nessuno si nasconde che il colpo di mano di Jaruzelski, pur cinico ed esecrabile, non ha soddisfatto appieno i falchi del Cremlino. A Mosca vi è, e vi è tutt'ora, gente disposta a far sferragliare i carri armati russi per le vie di Danzica e di Cracovia.

Silvano Costanzo

Da Pechino solo 3 righe

Molto contenute, almeno fino ad ora, le reazioni ufficiali nel mondo alla morte di Breznev.

NEW YORK — *La notizia ha provocato per ora alcun commento ufficiale da parte del governo degli Stati Uniti.*

«Non abbiamo alcun commento immediato» *ha detto il portavoce del dipartimento di Stato Rush Taylor avvicinato nelle primissime ore del giorno.*

PECHINO — *Con un secco dispaccio di tre righe l'agenzia «Nuova Cina» ha annunciato oggi la morte del presidente sovietico Leonid Breznev. Il dispaccio dice testualmente:* «Il presidente sovietico Leonid Breznev è morto mercoledì a quanto informa oggi l'agenzia sovietica Tass».

VARSAVIA — *Radio Varsavia ha diramato alle 10 stamane, un'ora dopo l'annuncio della Tass, la notizia della morte avvenuta ieri a Mosca di Leonid Breznev.*

L'emittente polacca si è limitata a trasmettere il comunicato ufficiale rilasciato dal presidium del partito comunista sovietico aprendo con esso il notiziario delle 10.

All'annuncio è seguita la trasmissione di musiche di Chopin dopodiché sono ripresi i normali programmi.

Il successore tra questi quattro?

GRISCIN — E' il capo del partito comunista di Mosca. Una candidatura che è considerata un compromesso.

ANDROPOV — Ex temutissimo capo del Kgb, la polizia segreta sovietica, è indicato in Occidente come il successore

GROMYKO — Ministro degli Esteri, molto vicino a Breznev. La candidatura gode larghi consensi nel partito comunista

CHERNENKO — è il delfino di Breznev, l'uomo che il leader avrebbe preferito per la successione. Carattere chiuso e deciso.

per la successione alla guida dell'«impero russo»

DOPO STALIN HA GOVERNATO PIU' A LUNGO: DICIOTTO ANNI

Sotto di lui l'Urss è cresciuta come «superpotenza» - Ordinò l'invasione della Cecoslovacchia e dell'Afghanistan - Nessuna indulgenza con i dissidenti

MOSCA — Una figura incolore, un «*Papa transizione*»: quando nell'ottobre un complotto palazzo defenestrò Kruscev e impose Leonid Ilic Breznev alla guida del Pcus la maggior parte dei cremlinologi occidentali così bollò il nuovo segretario del partito.

Giudizio clamorosamente smentito dalla storia. Dopo Stalin, padrone di tutte le Russie per 25 anni, nessuno rimasto supremo comando dell'Urss tanto quanto Breznev. Non Lenin, morto sette anni dalla Rivoluzione d'Ottobre, non Kruscev, rimasto potere per una decina di anni.

Infondato anche il sospetto di trovarsi di fronte un personaggio sciatbo: Breznev, ribattezzato per le cespugliose sopracciglia «*uno Stalin i baffi sopra gli occhi*», ha improntato di sè un'epoca fondamentale della vita sovietica. Sotto di lui l'Urss è davvero cresciuta a superpotenza raggio d'azione mondiale all'interno ha conosciuto un'era assestamento e stabilità senza precedenti dopo gli anni del rigido sanguinoso autoritarismo staliniano della esuberante qualche volta disorientante «liberalizzazione» krusceviana.

Nel '17, quando in Russia scoppia la rivoluzione si instaura per la prima volta nel mondo un regime comunista, Leonid Breznev ha undici anni. Vive nel villaggio natale, Kamenskoe, l'attuale Dneprodzherzinsk, in Ucraina. figlio di un operaio russo trasferitosi al Sud in lavoro. Conosce povertà, sa che è la fame.

A quindici anni diventa apprendista nella fabbrica metallurgica dove già fatica il padre. E' un giovane intelligente: segue corsi scolastici serali e nel 1927 si diploma in agraria in istituto professionale di Kursk. Iscritto alla lega della gioventù comunista nel 1923, entra nel partito nel 1931, l'anno culminante della collettivizzazione delle campagne, costata milioni di deportati e morti. Prende la laurea in ingegneria metallurgica due anni più tardi — è l'epoca delle più terribili purghe staliniane — eccolo cominciare nella sua terra la carriera politica che lo porterà al vertice del Cremlino. E' nominato vicepresidente del soviet di Dnepropetrovsk allaccia rapporti con Kruscev, allora numero uno del partito in Ucraina.

Durante la seconda guerra mondiale, costata all'Urss venti milioni di morti, Breznev è commissario politico della diciottesima armata sovietica, sul fronte russo meridionale. Nel luglio del 1950 è inviato in Moldavia, la piccola Repubblica sovietica ai confini con la Romania, la carica di primo segretario del partito. 1952 un altro decisivo passo in avanti: ha un posto nel comitato centrale e nel Politburo del Pcus. Dal '53, morto Stalin e divenuto il suo «padrino» Kruscev capo del partito, ricopre una serie di incarichi importanti in settori diversi del partito-Stato.

Pur fedelissimo di Kruscev, Leonid Ilic non muove dito nell'ottobre '64 allorché il suo protettore — accusato di far politica in modo improvvisato personalistica — viene bruscamente da parte. Capo della congiura anti-Kruscev Mikhail Suslov, «ideologo del partito», che non ha ambizioni dirette potere e impone Breznev numero uno del partito.

All'inizio Breznev è solo il «*primus inter pares*»: lui guida il partito, Aleksei Kossyghin tiene il timone del governo e Nikolai Podgorny capo di Stato. Progressivamente Breznev, forte del controllo che il partito esercita tutto l'apparato statale, prende il sopravvento fino diventare oggetto di un certo «*culto della personalità*». Ispiratore di una profonda riforma economica varata a metà degli Anni Sessanta rapidamente abortita, Kossyghin (scomparso nel dicembre '80) sembra limitarsi sempre più alla gestione degli affari correnti. All'inizio del '77 Podgorny viene mandato in pensione tante cerimonie. Ormai l'Urss si identifica con Breznev e Breznev con l'Urss.

In occidente la salute di Breznev, dato più volte per o addirittura morto, è diventata argomento di politica internazionale. La Cia arrivata ad istituire un apposito ufficio per analizzare le apparizioni pubbliche fine vagliarne lo stato fisico. Una situazione da «giallo»: di che cosa soffre infatti Breznev? Disturbi circolatori, arteriosclerosi cerebrale, tumore alla mascella, ai polmoni?

Le finiscono per portare alla ribalta persino una ex georgiana, Dzhuna Davitashvili, che fa i soldi come guaritrice di grido nella «Mosca-bene». 1981 i giornalisti occidentali dedicano grossi titoli ad una «seconda giovinezza» di Breznev, risultato dei potenti «*fluidi extrasensoriali*» emessi dalle mani dell'ex cameriera.

1906 — Nasce il dicembre a Kamienskoye (oggi Dneprodzerzhinsk), in Ukraina, dalla famiglia di un operaio metallurgico.

— A 15 anni comincia a lavorare operaio stessa fabbrica del padre.

1923 — nel Komsomol, l'organizzazione giovanile del partito munista.

— Entra nel pcus.

1935 — Si laurea in ingegneria metallurgica.

1941 — All' ingresso in guerra dell'Urss commissario politico 18' Armata sul fronte

— Ha il grado di generale.

— Primo segretario partito nella provincia Zaporozhe (Ukraina).

1950 — Primo segretario del partito Repubblica sovietica di Moldavia. Eletto per la prima volta deputato al Soviet Supremo (Parlamento) dell'Urss.

— Entra nel Comitato centrale del pcus.

1957 — Diventa membro effettivo dell'ufficio politico del pcus.

— Sua prima e unica visita in Italia (agosto) per i funerali Togliatti. Il 14 ottobre la successione di Kruscev.

— Decide l'invasione della Cecoslovacchia.

— Primo vertice Mosca con il presidente degli Usa Nixon.

1977 — Si fa eleggere presidente Presidium del Soviet Supremo (capo dello Stato) cumulando la carica con quella leader del partito.

1979 — Incontra a Vienna presidente Jimmy Carter. Decide l'invasione dell'Afghanistan.

1982 — Riemerge sulla politica dopo l'assenza un per malattia.

Un proletario dai gusti borghesi amava la caccia e le belle donne

Sposato con Viktoria Petrovna ha avuto due figli: Galina e Yuri (che gli hanno dato più di un grattacapo) - Kissinger ha scritto: «Raccontava divinamente le barzellette»

MOSCA — «Di nazionalità sono un russo per origini sociali un proletario... da mio padre ho preso, come dicevano in famiglia, la tenacia, pazienza e l'abitudine portare una fino in fondo, da mia madre ho ereditato la socievolezza, l'interesse nella gente e la capacità di affrontare le difficoltà con un sorriso o una battuta».

Ecco come, in recente libretto memorie di infanzia, Leonid Breznev dipinge se stesso. Fuggevoli accenni di vita personale: nell'autobiografia uno statista sovietico — e Breznev non fa eccezione — il privato lo deve di rigore sublimare nel sociale e nel politico.

Irrigidito nella sua maschera pubblica di segretario generale del pcus, il defunto «numero uno» *del Cremlino offre di sé nei libri memorie (per i quali è stato qui annoverato tra gli scrittori più letti mondo) una stereotipata immagine di uomo macchia: forte, coraggioso, buono, modesto, lontano da tentazioni autoritarie. Un'«imbalsamazione» questa cui ha lavorato con molto zelo tutta la macchina propagandistico-informativa (giornali, radio, televisione), non facendo mai trapelare dettagli utili per tratteggiare un autentico profilo umano del leader scomparso.*

Un po' come Stalin tutto all'opposto di Krusciov, Breznev ha vissuto una vita da «gran capo» *in modo molto appartato, in dacie ambienti impenetrabili alla gente e non si è mai concesso estemporanei «bagni di folla». Anche il «culto della personalità» cresciuto attorno alla sua figura era piuttosto anonimo: non esaltazione della sua personalità vera o idealizzata, ma un dotributo per gli alti incarichi lui riservati.*

Un simbolo tale autosegregazione: la mastodontica «Zil» nera che — affiancata da altre grosse scure auto rappresentanza — lo portava al mattino da casa al Cremlino, volando cento all'ora strade svuotate da un solerte esercito di poliziotti.

Così, per tentare un'approssimata ricostruzione dell'immagine privata di Breznev, resta che affidarsi «si dice», alle testimonianze dei politici occidentali che l'incontrarono.

Nelle sue memorie l'ex segretario Stato americano Henri Kissinger lo presenta come un molto gioviale, inesauribile nel raccontare barzellette, con un carattere emblematicamente doppio taglio: ora spaccone e aggressivo, ora da vecchio remissivo, «consumato da una vita di lotte» ed estremamente sensibile alla necessità garantire ogni costo la pace nel mondo. Qual vero Breznev?, chiede Kissinger risponde che «probabilmente erano veri tutti e due»: la dualità umana rifletteva pieno due tendenze di fondo — contraddittorie e allo stesso tempo coesistenti — della politica sovietica negli ultimi lustri.

I DI BREZNEV IN DEL 1973. POLTRONA L'ANZIANA DELLO STATISTA, NATALIA DENISOVNA; DUTA ACCANTO, VICTORIA PETROVNA; IN PIEDI, FIGLIO JURI CON LA MOGLIE LUDMILA E IL PICCOLO

A correre dietro ai «si dice», il defunto segretario generale del pcus aveva gusti molto «borghesi»: gli piaceva raccogliere orologi antichi, amava la caccia, le cravatte buona fattura, le auto grossa cilindrata. Gli piacevano molto le donne.

Scarse le informazioni sulla vita familiare. Si sa che dal 1932 sposato con Viktoria Petropna, di un anno più giovane di lui. L'aveva conosciuta alla fine degli Anni Venti Kursk, una città della Russia centrale dove studiava agraria. Da Viktoria, raramente apparsa in pubblico, Leonid Ilic ha avuto due figli, che non hanno mancato di dargli grattacapi: Yuri, primo viceministro del Commercio estero, Galina.

Già nonna, Galina ha alle spalle un passato irrequieto: ha tentato inutilmente di fare l'attrice di cinema, è stata più volte sposata (anche con un acrobata) e i pettegolezzi hanno infuriato per Mosca quando due suoi amici — il direttore un artista del Circo di Mosca — sono finiti in carcere per colossale traffico preziosi e valuta.

Chiacchierato per il coinvolgimento in misterio- inchiesta per malversazione, Yuri Breznev è diventato un di molti giornali «rosa» occidentali per un presunto flirt con una ballerina del più famoso locale notturno di Parigi, il «Crazy Horse».

IN PIEMONTE TANTE MUCCHE (E GLI ASINI SONO POCHI)

Un censimento degli animali domestici da allevamento nelle sei province
In testa Cuneo - Forte aumento di tutte le specie zootecniche, eccetto i bovini

Quante le mucche che popolano le stalle del Piemonte? che razza sono? Com'è cambiato il patrimonio tecnico della regione? «Piemonte-agricoltura» fornisce un documento che disegna l'identikit degli animali disseminati nelle sei province e divide il patrimonio per razze e incroci.

I bovini 1.284.235. La frisona italiana ne conta 287.780, la bruno alpina 37.960, la piemontese 717.885, la chianina 180, la valdostana pezzata rossa 74.060, la pezzata rossa d'Oropa 7150, la tari- e savoiarda 170, le simmenthal, charolaise, limousine 21.940. Poi ci sono i meticci che rappresentano il 10 per cento della produzione. Il gruppo più numeroso è comunque rappresentato dalla piemontese col 55,90 per cento. Dove vivono questi animali? In quali zone del Piemonte più numerosi?

La provincia col maggior esercito di bovini è Cuneo che tra vacche da latte, vitelli, vitelloni e manzi conta 589.800 capi. La segue la provincia Torino 340.800, quindi Asti con 115.690, Alessandria con 102.390, Novara 72.465 e, all'ultimo posto, Vercelli con 63.090 capi.

Accanto al grande esercito dei bovini n'è altro piuttosto consistente. E' rappresentato 708.150 suini: Ancora una volta la provincia che ne ha più è Cuneo seguita da Torino. Al terzo posto Vercelli con 83.500 tra scrofe, verri e altri suini.

LE STALLE, UN PATRIMONIO PER LA REGIONE

Nella cordata zootecnica piemontese dopo i bovini i suini 135.400 ovini tra pecore e agnelli, che d'estate popolano gli alpeggi e consumano abitualmente l'inverno nelle stalle della pianura. Anche in questo caso primo posto di Cuneo mila capi e insidia la primato della provincia grande. Novara e Vercelli, quindi Alessandria e Asti con un patrimonio piuttosto ridotto cioè rispettivamente 6900 e 2850 capi.

Ancora due piccole retroguardie sono rappresentate caprini e dagli equini. Questi ultimi sono distribuiti tra Cuneo, Torino e altre province. Tanti i valli, appena gli asini, piuttosto numerosi muli e bardotti con capi. Capre e capretti piemontesi sono 53.950.

Due le considerazioni possibili. Rispetto ai dati dell'80 i bovini accusano leggero aumento mentre sono in forte crescita tutti gli altri.

Ecco, questa l'ultima «fotografia di gruppo» popolazione zootecnica piemontese aggiornata alla fine dell'81. La prossima emergerà censimento generale dell'agricoltura in corso. I primi dati analizzati, scomposti e studiati dall'Istat ma anche ricercatori dell'Irea e dagli elaboratori del «centro calcolo regionale» disegneranno nuovo volto dell'agricoltura piemontese.

Specie	Alessandria		Cuneo	Novara	Torino	Vercelli	Piemonte
Bovini	102.390	115.690	589.800	72.465	340.800		1.284.235
Ovini			49.000	18.850	44.000	14.000	
Caprini		3.900	10.000	15.100		2.450	53.950
Equini	1.230	1.960	9.500	825	7.000	750	21.265
Suini	53.100		365.000	56.000	200	83.500	708.150

Nel Canavese c'è pericolo di terremoti?

«Non si creino allarmismi» dicono al centro di Montalenghe - Però alcuni fenomeni sono «sospetti»

«Non è vero che il Canavese è una poco soggetta a fenomeni tellurici. Proprio in questi giorni stiamo registrando un aumento della attività sismica. A Colleretto Castelnuovo abbiamo rilevato scossa tutt'altro che indifferente, anche non ha provocato danni».

La dichiarazione è del professor Giovanni Ferrero che dirige il centro regionale sulle telecomunicazioni e sulla radiopropagazione di Montalenghe: «Niente di allarmante per anche studiando con grande attenzione il fenomeno. Le scosse, anche di scarsa entità, si succedendo con un ritmo impressionante».

Ma, a quanto sembra, di questi tempi la natura sembra giocare scherzi piuttosto strani. C'è stata ad esempio la «neve» gialla, caduta notte sulle località più a monte: «Era sabbia proveniente dall'Africa dell'est, probabilmente dal Marocco — *spiega Ferr* —. E' rimasta in alta quota sino a quando il suo peso specifico non è aumentato della umidità creatasi nello "scontro" tra due correnti d'aria, ambedue calde. Una queste, raffreddandosi, ha portato alle singolari precipitazioni».

Cuorgné e Pont sorpresa è stata grande: le strade erano ricoperte da finissimo strato di quello che pareva polline. Qualcuno si però ricordato che due anni fa a Ceresole fiocchi di neve rossastra, colorata dalla sabbia del Sahara.

«L'aria però — *dice Ferrero* — si sta caricando di elettricità: anche nebbia questi giorni non ha nulla di naturale. La pressione si mantiene bassa per cui non esisterebbero le condizioni per un fenomeno di questo tipo. Per l'esperienza che mi sono fatto in questi anni sono portato pensare che ci troviamo di fronte una serie di circostanze molto singolari. Ripeto, non vorrei creare degli allarmismi, ma noi del centro stiamo tutti sul "chi vive"».

Sandra Milo alla «Campus»

Sandra Milo, la famosa «svampita» televisiva, sarà a Torino parteciperà ad tavola rotonda su «Caro Federico» (ed. Rizzoli), il libro che ha scritto che sta provocando un mare di discussioni e di polemiche che ha ormai raggiunto vetta delle classifiche vendita. L'incontro con Sandra Milo avverrà alla libreria Campus, via Urba- 4, domani alle 21.

Convegno su educazione sanitaria

Siamo tutti invitati, oggi alle 15, a partecipare al convegno che si terrà nell'aula magna delle Molinette e che avrà per tema l'«educazione sanitaria».

Organizzata dal Servizio sanitario nazionale (Usl 1-23 e Usl 24-44) e dalla Regione Piemonte, la «prima conferenza sull'educazione sanitaria» aperta dalla relazione di Elettra Cernetti, assessore all'assistenza della Regione da Aldo Olivieri, presidente del comitato di gestione dell'Usl 1-23. I lavori saranno conclusi, venerdì, dall'assessore regionale alla sanità Bajardi. L'argomento dovrebbe interessare tutti: operatori sanitari, forze politiche e sociali cittadini senza specifica preparazione.

INFORMITALIA
ISTITUTO NAZIONALE INFORMAZIONI
Corso Vittorio Emanuele, 107

echi di cronaca

Bagno! Bagno! Bagno! in fabbrica

Tutto l'arredamento del bagno box doccia, specchiera, accessori. Visitateci alla DEAL-TO Bagno, via Nizza 41 11 (Lungo Lazio).

Artigianato della
VALLE DI SUSA
C.so Laghi 121
AVIGLIANA

Incredibile? No! Copro&Intur.

Con il Sistema Copro & Intur compri casa la paghi solo per il periodo che usi (1 o più settimane).

Perciò ti costa pochi milioni. È tua per sempre, con rogito notarile.

È ben rifinita, tutta arredata. Attorno: ristoranti, negozi, impianti sportivi.

Puoi affittarla, rivenderla, o scambiarla con un'altra in uno dei Villaggi della Copro & Intur. Anche al mare (Puglia, Calabria, Sardegna).

È una casa-vacanze e un investimento sicuro.

Non aspettare. Parliamone subito!

Sono interessato alle Va. Case-vacanza, e desidero maggiori informazioni.
NOME
COGNOME
INDIRIZZO
CITTÀ
CAP TELEFONO
COPRO&INTUR
i vantaggi della Comproprietà
STS/2

Sede: 20125 Milano, Via A. Giussano 1/A, tel.: 02/49.88.195/6/7/8
Modena: 059/21.42.07 Roma: 06/31.48.22 Napoli: 081/31.47.67 Bari: 080/21.67.13

TELECUPOLE
cuore del Piemonte
tua televisione del cuore
ORE 21,30
«PREMIATO CAFFE'»
un appuntamento raffinato
con il tempo che fu
ciclo film:
«LA CORONA DI FERRO»

125 cc T
L. 1.950.000
chiavi in mano
Benelli
DOLZA
Via Gottardo 283, tel. 201.177

LA PRIMA NEVE RICOPRE CASE VUOTE IN VAL SUSA

Ci sono ancora quattromila appartamenti da affittare per la stagione invernale ■ turisti e sciatori - Unica eccezione, per ora, Sestriere - Colpa della crisi?

Nei grossi centri della Val di Susa — ritrovo per gli appassionati dello ■ come Sestriere, Bardonecchia, Oulx, Sauze, Sansicario ■ Claviere — ■ negli altri piccoli paesi e frazioni ci sono almeno ■ mila appartamenti o monolocali da affittare per la «stagione». Il contratto stagionale «da ■ a neve» parte in teoria dal 1° novembre e termina il ■ aprile, ma per antica consuetudi- ■ nessun proprietario pretende le chiavi prima che la neve ■ ■ sia completamente andata e gli impianti siano stati chiusi.

Con le nevicate dei giorni scorsi, che fanno pronosticare imminente l'apertura ■ piste ■ discesa, è entrata «nel vivo» la ricerca dell'alloggetto, ma più spesso del monolocale, in montagna. Quest'anno però ■ fenomeno latente negli scorsi due anni è diventato macroscopico: la richiesta, pur ancora consistente, è decisamente inferiore all'offerta.

Si calcola che nell'80 ■ nell'81 ■ Bardonecchia — il centro con più appartamenti disponibili, almeno mille — il 30 per cento delle case sia rimasta sfitta. Stessa situazione a Oulx, dove gli enormi condomini ■ centro erano per buona parte vuoti. Unica vera eccezione il Sestriere, dove si potevano contare sulle dita gli ambienti sfitti, malgrado i prezzi siano da sempre leggermente superiori alle altre stazioni sciistiche.

LA ■ ■ ALLOGGI IN MONTAGNA?

Come mai «al colle», malgrado la crisi, vera ■ presunta che sia, c'è sempre il tutto esaurito sui campi di sci e nei circa 600 alloggi in affitto? Afferma Sergio Pezzotti direttore dell'Azienda ■ soggiorno ■ titolare di una delle due gran- ■ agenzie immobiliari che gestiscono la maggior parte delle abitazioni date in affitto ■ proprietari: «Ci sono precisi motivi per cui il Sestriere è più richiesto. A parte la bellezza del luogo e la sensazione ■ stare ■ in montagna, perché si ■ su un passo affacciato su immensi paesaggi, ■ detto ■ il Sestriere, anche con il tutto esaurito negli alberghi e nei 3 mila appartamenti, non supera quasi mai le diecimila presenze. E' a dimensione ■ insomma.

«Al momento di rientrare a Torino, la domenica sera, non ci ■ — *continua* — le code della Val Susa che raccoglie oltre ■ Claviere e San Sicario i 30 mila di Bardonecchia e i ■ mila di Oulx. Scendendo a valle da Pinerolo al massimo si aggiungono al traffico i villeggianti di Pragelato ■ Borgata, poche migliaia».

Quali ■ quest'anno i prezzi di una ■ in montagna per una stagione? «A Sestriere ■ monolocale ■ genere si affitta per tutto l'anno. Per la stagione costa appena 100 ■ 200 mila lire in meno. Con 4 posti letto, angolo cottura e terrazzo panorami- ■ per prendere il sole viene, tutto compreso, dai 2 milioni e 800 mila ai ■ milioni. Bisogna calcolare che ■ inclusi ■ posto auto ■ che ■ riscaldamento incide per circa 800 mila lire. In proporzione ai prez- ■ d'acquisto degli alloggi non è caro. Un monolocale così, ■ comprato, ■ vale ■ ■ milioni. Un alloggetto composto di camera e soggiorno, 5-6 posti letto, viene dai 3,3 milioni ai 3,6 milioni. Due camere più soggiorno significa andare sui 4,5 oppure 5 milioni. Ci sono molti che da qualche anno cercano il monolocale solo per i mesi di febbraio-marzo, quando comincia a far caldo e ci si può anche abbronzare. I proprietari che affittano la loro abitazione ■ settimane o a mesi in questi casi chiedono ■ mila per un ■ e, a Natale, ■ mila per ■ settimana. Due settimane a Natale costano quasi ■ un mese ■ marzo, dalle ■ ■ 800 mila».

Il malessere economico generale e in Piemonte la crisi dei grandi colossi industriali, Fiat ■ Indesit, con tutti i riflessi che hanno avuto nel settore dell'indotto, hanno consigliato molta gente ■ stringere i cordoni della borsa. Tuttavia in Italia esistono più ■ tre milioni di persone, cioè di famiglie, che guadagnano più di 50 milioni netti all'anno. L'ha dimostrato ■ recente inchiesta del settimanale economico Il Mondo.

Questo spiega perché, malgrado sia complessivamente diminuita la richiesta di alloggi in Val di Susa, nei luoghi più belli ■ «alla moda» la flessione non sia stata che marginale. Forse quest'anno ci saranno meno praticanti sulle piste ■ sci, ma molte signore esibiranno egualmente il nuo- ■ «completino» rosa shocking ■ ■ mila lire.

m. v.

«Vi racconto il mio Libano» Parla il nunzio apostolico

Monsignor Furno è tornato nel Canavese dal vicino Oriente, ma sta per partire alla volta del Brasile - «Un popolo fiero ed orgoglioso»

Monsignor Carlo Furno, 60 anni, nunzio apostolico in Libano, ■ tornato in Canavese, ■ terra d'origine, dopo aver vissuto la terribile esperienza di una nuova guerra mediorientale. E' in un momento di pausa; prima ■ occupare il nuovo incarico cui ■ stato destinato: sarà il nuovo nunzio in Brasile, lo Stato col maggior numero ■ cattolici nel mondo.

Domenica era ad Alpette, in visita al suo cugino, don Giovanni Capace, parroco ■ paese: «Non esprimo giudizi sulla guerra. Posso soltanto dire che porto con me il ricordo di un popolo fiero ed orgoglioso, che ha dimostrato il ■ grande coraggio in un momento terribile». *Parole che ■ sanno di retorica, ■ pronunciate da chi ha vissuto in prima linea questa nuova, triste pagina di storia.*

«Ero in Italia — *racconta* — quando a giugno sono stato richiamato d'urgenza alla mia missione. E' stato un viaggio ■ po' avventuroso, soprattutto quando ■ è abituati ■ ■ l'aereo. Ma siamo stati fortunati, trovando ■ cargo confortevole».

Monsignor Furno era da quasi quattro anni in Medio Oriente, una nunziatura di grande prestigio ■ di primaria importanza: «La nostra sede era stata distrutta ed abbia- ■ dovuto spostarci in un appartamento del centro della capitale. Non abbiamo corso pericoli, tranne qualche pallottola vagante che passava per i vetri infranti dal fragore delle bombe». *Lo dice senza il tono del reduce, con quel modo di raccontare le cose che è tipico dei canavesani ■ deve aver conservato anche nell'esercizio della delicata attività diplomatica.*

«Gli italiani sono ben voluti dai libanesi. ■ due popoli hanno un'intensa attività di interscambi, si può dire che l'Italia ■ il primo Paese nella graduatoria delle relazioni commerciali. Anche la forza ■ pace inviata dal governo ha incontrato le simpatie della gente, i ragazzi non corrono seri pericoli. Mi ■ recato in visita ■ li ho trovati sereni».

Nostalgia per il Canavese? «Il mio lavoro ■ questo, lo faccio con passione, con la convinzione di impegnarmi ■ fondo per riuscire».

Ora l'attende ■ nuova avventura, in un Paese dove la situazione economica e sociale è preoccupante, una delle tante «polveriere» seminate per il mondo: «Conosco un po' il Sudamerica, perché fui nunzio in Perù. E' un popolo profondamente diverso ■ quello libanese».

Ha parole di sincera stima per il presidente libanese Gemayel, assassinato qualche mese fa: «Era un giovane che prometteva bene, qualche anno e avrebbe raggiunto ottimi risultati. Ma la classe politica libanese non è giovane, i veri leaders ■ ■ capo delle grandi famiglie che dominano il Paese».

Discorre volentieri, senza sbilanciarsi in giudizi, confermando le parole di don Capace a proposito degli stipendi degli impiegati statali del Libano: «E' vero, la loro busta paga è sempre arrivata puntualmente, anche durante il periodo di maggior crisi».

Giampiero Paviolo

«Cassa» alla Fim-Bo ■ Rivarolo

Tredici settimane di cassa integrazione alla Fim-Bo ■ Rivarolo, ■ azienda specializzata nella produzione di penne a sfera. La fabbrica ha registrato un improvviso calo di ■ che unito alle difficoltà di liquidità hanno determinato l'avvio del provvedimento riguardante una decina di lavoratori.

Nuovo direttivo nel pli torinese

Nuovo direttivo nel Comitato cittadino del pli: dopo la morte del senatore Giacomo Bosso, nuovo presidente è stato eletto Adalberto Carello, nato ■ Torino nel '17, laureato in giurisprudenza, dirigente industriale.

Vicepresidente Alberto Benadì ■ Mario Altamura, segretaria Nicoletta Casiraghi; vicesegretari Pierluigi Amerio ■ Paolo Peveraro.

In libreria
Elsa Morante
Aracoeli
Romanzo
«Supercoralli», pp. 328, Lire 15 000
Einaudi

RIPRODUZIONI ■ LIMITATA IN ■ FEDELTA' ALL'ORIGINALE UN'ARTE VIVA ALLA PORTATA DI TUTTI
«EDIZIONI DEL ■
via Lamarmora 35 - 10128 Torino
■ ■
RIPRODUZIONI DI ■ ORIGINALI ■
In vendita da: ■ ■ BANCARELLA» ■ 4/A - Torino, ■ 011 533.932

ARREDA IL LETTO ARREDA
TORINO - C.SO GIAMBONE 7 - TEL. 368.564 - ■
IL NEGOZIO DI ■
Materassi ■ ■ migliori marche
Terapeutici - ortopedici
Trapunte - piumoni - coperte
Lana vergine - copriletti - lenzuola
Cuscini arredamento - corredi - biancheria per sposa
PREZZI COMPETITIVI
TUTTO L'ARREDAMENTO PER IL ■ LETTO

HERMÈS
monticone
C. Svizzera 28 ang. v. G. Medici
TORINO - Tel. 749.3878

Salone de LA STAMPA
Libreria Concessionaria dell'Istituto Poligrafico e Zecca dello Stato
Via Roma, ■ - ■ 517.958
ACCETTAZIONE inserzioni ■ ■ Ufficiale

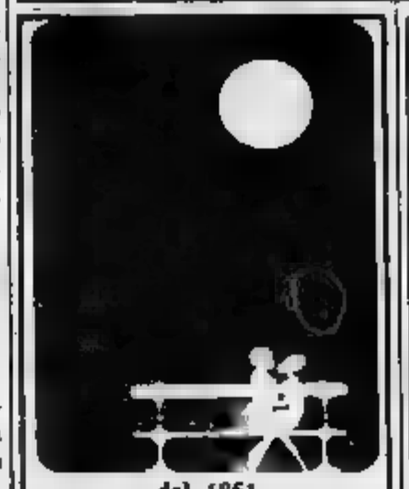
dal 1861
PROCHET
LISTE DI NOZZE
Via Pietro Micca, 6
Concessionario
Christofle

PALMERO
NOLEGGI
Con e senza autista
VETTURE
FURGONI
■ TINI
AUTOCARRI
TARIFFE SPECIALI
da 5 ore a 1 mese
Assicurazioni
CASCO ■ COLLISIONE
SERIETA'
SICUREZZA
RISPARMIO
Via S. Antonino 58
Tel. 72.74.94
TORINO

ECONOMICI

La tariffa [redacted] L. 2100 la riga. Rubrica [redacted] operai/impiegati L. 1125, tecnici L. 1320, dirigenti L. [redacted]. [redacted] e 11 (domande) L. [redacted]. Avvisi urgenti della fissa o neretti il doppio. Neretti urgenti, [redacted] fissa o urgentissimi il triplo.

[redacted] VIA FILO
Gli annunci economici per **La Stampa** e **Stampa Sera** possono essere ordinati a mezzo telefono al seguente numero **650.2165** (3 linee con ricerca automatica)
Il relativo pagamento dovrà essere effettuato presso qualsiasi [redacted] dell'Istituto Bancario San Paolo di Torino o della Cassa [redacted] Risparmio [redacted] Torino [redacted] modalità che ver[redacted] fornite.

[redacted] tema di offerte di impiego o lavoro, l'edi[redacted] ricorda che la legge 9.12.1977 n° [redacted] vieta discriminazioni sul sesso e l'inserzionista è impegnato a rispettare tale [redacted]

2 Affari e capitali

A.A.A.A. CONSULFIN prestiti immediati su autovetture anche ipotecale a tassi [redacted] e con la massima riservatezza
CONSULFIN
corso V. Emanuele 195 tel. 445.496.

ATTENZIONE finanziamenti fiduciari mutui ipotecari artigiani commercianti piccole e medie industrie. Via S. Teresa [redacted]. [redacted]. 539.026.
ESCLUSIVAMENTE [redacted] e artigiani privato concede prestiti in giornata ri[redacted]el. ore pasti 650.9726.
PRESTITI fiduciari [redacted] ipotecari rapidi a [redacted]pendenti e artigiani rimborsabili in rate mensili. Telefonare 743.871.
[redacted] fiduciari [redacted] rimborso [redacted] e [redacted] anni senza cambiali [redacted] dopo ipoteca bancaria. Credim, [redacted]. Doria 15 - Torino, tel. 549.822.
[redacted] un prestito [redacted] subito [redacted] cessive formalità? Finanziaria L'Arista, corso Vittorio Emanuele 94, tel. [redacted].

3 Aziende, negozi

A.A. [redacted] 679.654 cessione rilievo [redacted] visite in loco per valutazioni [redacted]pese.
[redacted] **MARKET** 011/650.2175 Società del gruppo Casamercato Spa compra vende attività [redacted] ogni ge[redacted] e [redacted]
A. [redacted] - 679.654 cessione rilie[redacted] negozi ed aziende, visite [redacted] loco per valutazioni commerciali senza spese.
A. NOTISSIMA Spa torinese [redacted] partners [redacted] minimo 40 milioni per sviluppo attività zona Milano. Telefonare 011/650 3959 signora Castellero.
A. SALVOLDI cede via [redacted]. Cris[redacted] avviatissi[redacted] pizzeria 50 posti 2 vetrine incasso 350.000 al giorno. Tel. 650.2196.
A. SAVOLDI cede zona corso Belgio avviatissimo minimarket panetteria 120 mq 6 vetrine incasso elevato. Telefonare 650.2196.
A Settimo cedesi ristorante con alloggio garage e parcheggio interno adatto nucleo famigliare L. 100 milioni. Telefonare 580.955.
[redacted]NEC 638.038 minimarket Beinasco, tabelle I - VI - VII - XIV drogheria. [redacted] famiglia per trasferimento cede. L. 33 milioni.
[redacted]egante boutique artigianale centralissima, buon [redacted] cede 20 milioni [redacted] senza merce [redacted].
[redacted] abbigliamento specializzato [redacted] Cit Turin Cenisia mq 120 bene avviato ottimo arredo. Affitto mite cede.
[redacted] 638.[redacted] minuterie [redacted] matite e [redacted] stampaggio [redacted] plastiche. Ultra decennale attività giro affari [redacted] valido, per ritiro [redacted] cede totalmente a L. [redacted] oppure cessione quote Srl minimo 50%.
[redacted] S. Secondo [redacted] signorile ottimo reddito [redacted]. Prezzo affare [redacted]. 510.601 Pedone e Tallano.
ABBIGLIAMENTO via Monginevro buon avviamento incrementabile cedesi dilazionando [redacted] senza merce [redacted] tel. 532.409.
[redacted] uomo [redacted] Statuto attrezzato 3 posti lavoro via gran [redacted] clientele giovane, 15 milioni, Boma 505.164.
ACCONCIATURE signora Madonna Campagna zona [redacted] nuovo [redacted] clientele [redacted] milioni. Boma 505.164.
AFFARE [redacted] a [redacted] latte ampi [redacted] ottimo giro [redacted]. Tel. 380.810.
AFFARONE latteria formaggi incasso 500 mila giornaliere avendo per scioglimento società. Tel [redacted].
[redacted] market angolare 4 vetrine incasso 1 milione giornaliere avendo per gra[redacted]. Tel. 751.061 - 349.0184.
AGENZIA Bumbaca [redacted]nghi zona centro 30 milioni trattabili [redacted]. 011/857.767.
AGENZIA Bumbaca [redacted] Settimo T. levata giornaliera 250 mila attrezzatissimo mq 100 45 milioni trattabili. Tel. 011 857.767
AGENZIA Bumbaca compra o vende aziende e negozi di ogni genere per selezionata clientela, [redacted]. 011 [redacted].
AGENZIA Bumbaca [redacted] (100%) dei [redacted] azien[redacted] società Srl a L. 7 milioni. [redacted]. 011 857.767.
AGENZIA Bumbaca [redacted] o vende esercizi commerciali [redacted] ogni genere per selezionata clientela [redacted]. 011 857 767.
[redacted] prestigioso mobilificio tabelle XII [redacted] mq esposizione Barriera Milano 40 milioni. Tel. 011/857.767.
[redacted] affare cedo [redacted] 12 [redacted]ne familiare vicinanze mare. Telefo[redacted] 0182/43.012
[redacted] cedesi locale mq [redacted] con li[redacted] articoli sportivi [redacted]

[redacted] in Torino [redacted] 21 con servizi buona posizione conduzione facile reddito garantito cedesi. Tel. 307.748 - 399.706.
ALBERGO moderno recentemente ristrutturato 19 camere di cui 17 con [redacted]. Incasso 96 milioni annui cede Frana 511.090.
ALIMENTARI precollinare attrezzato [redacted] retro e box 800 mila al giorno [redacted] motivi famigliari cedesi L. 24 milioni tel. 580.955.
ALIMENTARI rivendita p[redacted] zona Cit Turin attrezzatura incasso ottimi, possibilità [redacted]mento Cede Labeo 746.222.
[redacted] colorificio primissima cintura Torino nord, giro affari notevole, cospicuo reddito. Telefonare 300.596.
ARREDAMENTO telerie zona S. Paolo [redacted] mq 150, 3 [redacted] ottimo incasso dopo 10 [redacted] L. [redacted] milioni. Telefonare 580.955.
ATTENZIONE caffè-bar super alcolici angolo[redacted] 250 mila giornaliere cedesi occasione 70 [redacted]. Eventuali facilitazioni a persone pratiche. Tel. 518.058 Balma via Sacchi 26, Torino
AUTORIMESSA zona Madonna di Campagna [redacted] posti auto officina autorizzata contratto affitto nuovo. Pistone tel. 500.012.
AVVIATA pellicceria tavella XIV zona Crocetta ottimo arredamento [redacted] clientela intermediari. Telefonare ufficio 505.872.
AVVIATA rivendita di pane in ottima posizione punto di forte passaggio ottimo giro d'affari vendesi. Tel. [redacted].
A[redacted] profumeria zona Cibrario ampi locali ottimo giro d'affari buona clientela vendesi. Tel. 380.810.
AVVIATISSIMA latteria zona S. Paolo punto di forte passaggio ottimo giro d'affari vende anche con poco anticipo. Tel. 380.810
AVVIATISSIMA latteria bar in ottima posizione punto di forte passaggio incasso dimostrabile 450 mila giornaliero vendesi. Tel. 380.810.
AVVIATISSIMA cremeria bar ampio locale ottima clientela buona posizione punto di forte passaggio incasso un milione dimostrabile al giorno vende. Tel. 380.810.
[redacted] 650.2175 cede cintura Torino avviato bar albergo pizzeria 120 coperti. Elevato giro d'affari.
AZIENDAL MARKET 650.2175 cede officina seconda cintura 9 torni automatici buon giro [redacted]eguata.
AZIENDAL MARKET 650.2175 cede a Rivalta calzature pelletteria tab. XI-XIV 2 vetrine sufficienti 20 milioni e dilazioni.
BAR centralissimo in ottima posizione arredamento nuovo chiusura serale festiva, ottimo giro d'affari, vendesi. Tel. 383.298.
BAR Salice d'Ulzio mq 200 9 vetrine vende muri ed attività per impossibilità conduzione. Tel. [redacted]5.233.
BAR super gelateria via Nizza incasso 450 mila al dì incrementabile ottimo arredamento ottima attrezzatura dilazioni Pistone tel. 500.012.
BAR super zona Cit Turin chiusura [redacted] festiva 150 mila [redacted] incasso al [redacted] facilitazioni. Pi[redacted] tel. 500.012.
[redacted] super zona centro incasso 300 [redacted] di [redacted] serale festiva [redacted] nuovo facilitazioni. Pistone tel. 500.012.
BAR super zona Parella incasso 150 mila al [redacted] chiusura serale e festiva facilitazioni. Pi[redacted] tel. 500.012.
BAR super [redacted] S. Rita angolare ottimo incasso giornaliero chiusura festiva dilazioni. Pistone tel. 500.012.
[redacted] superalcolico incasso [redacted] milioni giornaliere centrale angolare lavoro su passaggio cedo troppo lavoro. Tel. 537.213 - 517.280.
[redacted] superalcolico [redacted] 150 [redacted] giornaliere incrementabili cedo anticipando 15 milioni. Tel. 537.213 - 517.280.
[redacted] superalcolico incasso 200 [redacted] al dì alloggio cedo anticipando 15 milioni. Tel. 537.213 - 517.280.
[redacted] torrefazione alla Crocetta [redacted] nuovo chiusura serale domenicale punto di forte passaggio vendesi. [redacted]. 380.810.
[redacted] corso Vercelli tratto commerciale [redacted] rinnovato 3 tabelle gravi motivi famigliari 43 milioni [redacted] 505.164.
CARTOLERIA ampi locali 2 vetrine vicinanze scuole incasso 50 milioni [redacted] utile [redacted] 35 milioni. Frana cede 511.090
[redacted] articoli regalo [redacted] vicino scuole necessario minimo 2 persone, [redacted]ito reddito di[redacted], assistenza [redacted] mesi, per ritiro. Boma 505.164.
CAUSA decesso avendesi negozio zona commerciale Parella, tabelle I, VI, XII, [redacted], trasformabili in casalinghi o profumeria Prezzo molto [redacted]. Telefonare 512.012.
[redacted] cede licenza ambulante tabella 6, po[redacted] fisso, via C. Pavese, ottimo affare, forte utile. L. [redacted] milioni. [redacted].
CAVIT cede nel Cuneese in zona commerciale, pizzeria, arredo buono, con alloggio, L. 80 milioni, dilazioni. Tel. 839.8421.
CAVIT cede tabacchi [redacted] molto commerciale arredo buono levata 7 milioni [redacted] ottimo [redacted] milioni. Tel. 839.8421.
[redacted] zona [redacted] Paolo attrezzature nuova angolare 3 vetrine incasso [redacted]mentabile dilazioni. [redacted]. 839.8421.
CAVIT cede zona [redacted]. Rita [redacted] super, chiusu[redacted] e festiva, arredo nuovo, [redacted] clientela, incasso 500 mila al dì. Sufficiente [redacted]zioni. Telefonare [redacted]9.8421.
CAVIT cede zona commerciale drogheria, tabelle 1-12-14, locale 110 mq, 2 vetrine L. 22 milioni, tutti dilazionati, affare. Tel. 839.8421.
CAVIT cede zona S. Paolo rivendita pane, tabelle 1-XIV arredo buono, ottimo incasso, 3 vetrine, 120 mq. Dilazioni. Tel. 839.8421.
CAVIT [redacted] Vanchiglia bar super con alloggio [redacted] incrementabile [redacted] salute dilazioni. Tel. [redacted].
[redacted] albergo [redacted] per ritiro commercio camere [redacted]. Lanzo Torinese, [redacted]. 339.880.
[redacted] avviatissimo su[redacted]bi Cascine Vica su corso mq 700 200 milioni più merce. Studio Strina tel. 878.864 839.5335.

SUPERMERCATO DEL LEGNO
[redacted] E MINUTO

l'hobby del FAI DA TE legno
Via S. Paolo 34 bis
Tel. 372 617

nel centro [redacted] TORINO
e nel cuore [redacted]

potete trovare
- Rivestimenti in legno
- Perline in tutte le es[redacted] - tavole piallate
- Articoli hobby legno - profilati vari - porte
- Pannelli per porte - porte [redacted] soffietto

Inoltre esperti falegnami vi proporranno delle soluzioni per i vostri problemi e... se non volete farlo voi i nostri laboratori sono [redacted] vostra disposizione

Punti vendita:

TORINO
S.M. Supermercato [redacted] legno - Via [redacted] - Telefono [redacted]

VENARIA
SELF LEGNO
[redacted] 17 - [redacted] - [redacted] (di fronte Caserma Gamerra)

ADIACENTE corso Massimo via Berutti 31 vendesi in corpo unico o frazionato magazzino 175 mq negozio 2 vetrine ristrutturato mq 70 e 5 vani piano cortile adatti ufficio o pied-à-terre. Studio Codoni 830.871.

ADIACENTE corso Montegrappa magazzino libero interno cortile mq 60 posto auto passo carraio affare vendesi. Tel. 748.723.
AFFARE Bruino vendesi capannone mq 480 120 mq uffici, seminterrato, 2600 mq terreno, impianti luce, aria, forza riscaldamento - 160 milioni. Tel. 741.2674.
AFFARE vendo magazzino Barriera Milano mq 80 fondo cortile passaggio carraio, L. 20 milioni più 10 milioni mutuo. Telefonare 537.796.
AFFITTASI a L. 1000 mq capannoni in complesso industriale S. Raffaele Cimena 14 km [redacted] Torino Baldi. Tel. 011 [redacted].
[redacted] varie metrature zona mercati generali nuova costruzione. [redacted]nare Cervino 749.2623.

[redacted]

[redacted] capannone mq 1000 con uffici oltre ampio piazzale. Telefonare 518.012 Grimaldi sabato aperto.
AFFITTASI locale industriale mq 500 - 1000 - 1500 in Torino zona S. Rita/Mirafiori. Telefonare 610.341 - 54[redacted]
[redacted] locale [redacted] 510 oltre ufficio, servizi e cortile, adatto qualsiasi attività, in Borgaretto (To). Tel. 683.609.
[redacted] locale mq [redacted] con servizi [redacted] esposizione uffici magazzino e laboratorio vicinanze Rivoli (To). Tel. 557.472.
AFFITTASI [redacted] autostrada capannone mq. 1100 più [redacted] uffici a cu[redacted] mq. L. 3000. Tel. 470.1569.

[redacted]

vendesi box auto [redacted] fase [redacted] costruzione zona centrale iva [redacted] ottimo investimento, Telefonare 957.6423.

AVETTA vende in Cascine Vica boxes [redacted] biposto per investimento prezzo interessante tel. 532.192 532.558.
BOX auto doppio corso [redacted]ucco 60 volendo affittato con ottimo reddito privato ven[redacted]. [redacted] 729.433.
BOX auto libero, lunghezza mt 5,50 zona piazza Omero L. 20 milioni Failla & Bertinetto tel. 741.2874.
BOX [redacted] Venaria strada Druento lire [redacted] milioni 800 mila di cui 5 milioni contanti e rate 234 mila. [redacted]17.[redacted].
BOX [redacted] Vica in recente costruzione vendo. Telefonare 530.085.
BOX per 2 auto vendesi zona corso Giulio Cesare, ideale anche piccolo magazzino, L. 20 milioni. BieBi 335.9065.
BOX per 2 auto via Balangero, corso Svizzera con luce, acqua, buca per riparazioni, 31 milioni. Failla & Bertinetto, 741.2874.
BOX via [redacted] liberi subito con [redacted] a luce vendesi 22 milioni 500 mila caduno. Telefonare 369.163.

BOX via Monti 5 interno piano cortile singoli doppi luminosi consegna fine mese visite [redacted]. Telefonare 774.749 - 774.777.

CAMBIANO (To) in complesso in[redacted]e frazionato vendo capannoni diverse metrature da mq 100 a mq 2000 con passi carrai e piazzali mutuo fondiario 50/80% adatti a qualsiasi attività [redacted].609.
CAPANNONE luminoso, uffici, grandi piazzali, superfici a richiesta zona Orbassano affitto-vendo, Telefonare 581.877.
CAPANNONE 3000 mq Venaria fronte tangenziale nuova costruzione servizi parcheggi uso commerciale vende Cervino 749.2623.
CASCINE Vica adiacenze corso Francia box auto libero spazioso 15 milioni 500 mila ottimo investimento. Sefim 467.741.
CERVINO tel. 749.2623 vende libero via S. Quintino magazzino seminterrato 140 mq casa recente ingresso carraio.
CIRIE' e vicinanze vendesi capannoni industriali di varie metrature frazionabili volendo [redacted]. Casa-Nova 920.9705.
COM.FAI vende corso Spezia a sole L. 30 milioni negozio mq 45 alto reddito. Tel. 546.123.

[redacted]
affittasi prestigioso locale commerciale di mq 2500 circa con uffici alloggio e ampio giardino cintat[redacted] 518.012.

CROCETTA box per 4 auto o eventuale magazzino vuoto 85 milioni. Ausis 595.007 - 597.774.

EXPOCASE vende S. Rita via Tirreno [redacted] zino mq 117 servizi passo carraio e [redacted] vano [redacted] L. [redacted] milioni. Telefonare 505.206.
EXPOCASE vende centro corso Siccardi liberi muri negozio mq 108 con 8 vetrine servizi L. [redacted] milioni. Telefonare 505.206 - 504.263.
FAILLA & BERTINETTO affitta Leini nuovo [redacted] mq [redacted] L. 1 milione [redacted] mila [redacted] tel. 741.2874.
[redacted]LA & BERTIN[redacted]de muri negozio in via Nizza (corso Spezia), ottima posizione buon reddito, [redacted] milioni. [redacted] 741.2874.
[redacted] Spa affitta capannone via Cardinal [redacted] (adiacente [redacted] Grosseto) di 1500 mq, palazzina uffici, magazzino. Telefonare 596.7121.
GABETTI MARK 5757 vende libero centrale via Belfiore adiacente via Berti[redacted] negozio con 2 luci servizio mq 78 circa.
GABETTI MARK prima cintura Torino vicinanze tangenziale ve[redacted] li[redacted] capannone mq 2500 ca h 4,50 con uffici. 011 5757.
[redacted] 5757 vende [redacted] via Viberti angolo corso Peschiera [redacted] macchina [redacted] milioni.
GEDIM libero via Po ampio locale uso ufficio/esposizione suddiviso in 3 vani più servizi e posto auto. Telefonare 517.566.

(continua)

CEDESI in Alassio avviatissimo pastificio ingrosso e dettaglio completo di macchinari, L. 60 milioni. Telefonare 011/441.027.
CEDO primissima cintura Torino avviata tabaccheria con Totocalcio ed articoli minuteria, affare. Italcase, tel. 500.012.
CEDO tabaccheria zona commerciale tab. XIV levata settimanale 6 milioni, ottimo giro affari. Italcase, tel. 506.398
CENTRALISSIMO ristorante [redacted] pieno bar finemente corredato forte giro affari. Italcase, tel. 506.398.

[redacted]
negozio di pelletteria su corso intenso passaggio attività trentennale tabelle X, XI, [redacted], XIV cedesi. Tel. 596.852 - 584.611

CIRIE' cedesi avviato negozio elettrodomestici, radio tv, casalinghi, dischi. Alto reddito dimostrabile. Casa-Nova 920.9705.
DISCHI in Borgo S. Paolo vicino scuole mq 50 vasta clientela dal classico al moderno, locale nuovo. 48 milioni. Boma 505.164.
DITTA macchine bobinatrici automatiche per avvolgimenti elettrici, cedesi. Telefonare 329.9007 Grimaldi.
EDICOLA cartolibreria [redacted] Salvario vicino scuole buon reddito cedesi per cessazione L. 54 milioni tel. 580.955.
ESIM per cessata gestione avendesi negozio 4 vetrine zona Lucento salumeria gastronomia alimentari, L. 20 milioni, [redacted] 512.012.
F. ZANONCELLI 500.473 cede in importante centro Canavese moderno centrale giocattoli mq 70 con ampie vetrine ottimo reddito richiesta [redacted].
F. ZANONCELLI 500.473 cede in Chivasso ultra decennale articoli prima infanzia giocattoli buon reddito dimostrabile.
F. ZANONCELLI 581.694 cede [redacted] cintura profumeria con [redacted]tica [redacted] in zona richiesta vantaggiosa dilazioni.
F. ZANONCELLI 581.694 cede rinomata torrefazione bar zona centrale forte passaggio giro medio giorno oltre 500 mila.
F. ZANONCELLI [redacted] cede autofficina su[redacted] con garage e vendita pezzi ricambio alto utile incrementabile.
F. ZANONCELLI via Genovesi 4 cede prima cintura Torino bar super con alloggio incasso medio giornaliero 250 [redacted] dimostrabili, richiesta 70 milioni dilazioni.
F. ZA[redacted] 581.694 cede in zona residenziale elegante negozio fiori giro annuo 60 milioni.
[redacted]**. ZANONCELLI** 581.694 cede in città cintura Pinerolo avviato moderno bar super clientela scelta equa richiesta.
GOMMISTA cede attività ben avviata zona S. Paolo in ottima posizione no intermediari. Tel. 715.216.
INGROSSO minuto moquette parati cede o associa mq 470. Incasso 700 milioni. Alto utile. Merce facoltativa. Facile conduzione. Richiesta 150 milioni. Frana 511.090.
LATTERIA corso G. Cesare mq 30 attrezzata [redacted]la al giorno con possibilità alloggio cedesi L. 28 milioni. Telefonare 580.955
LAVANDERIA centrale e semicentrale in zona commerciale con elevato incasso vendesi a prezzo equo dilazioni. Telefonare 510.317.
LAVASECCO zona Gusla 2 aperture attrezzatura completa spaziose cedo L. 14 milioni tel. [redacted].
LAVASECCO zona [redacted] piccolo facile conduzione 1 milione 400 mila mese attrezzato 14 milioni 700 mila. Bom[redacted].
LOANO vicinissimo mare [redacted] pensione 22 camere con giardino e parcheggio privato tel. 019 670.851.

[redacted]

[redacted] artigianale avviatissimo clientela nazionale [redacted]mente incrementabile Notevole attrezzatura completa e seminuova. Giro [redacted] forte possibilità ulteriore sensibile [redacted]. Ottimo redd[redacted] garantito. Causa trasferimento titolare cediamo condizioni ultra convenienti dilazionando. Vera occasione per gruppo familiare. Affare eccezionale. Orieb, organizzazione immobiliare, tel. 011 540.220.

MONCALIERI vendesi licenze di commercio al minuto per calzature e articoli in pelle tabella merceologica XI. Richiesta L. 10 milioni. Telefonare Immobiliare Sirio 647.1789.
[redacted] latteria unica in [redacted] forte lavoro avendo 9 milioni 60[redacted] mila per [redacted] motivi. Tel. 356.407 - 959.1633.
OFFICINA serramenti alluminio affini incasso [redacted] milioni annui, 40 km [redacted] Torino affare ce[redacted] quota del [redacted] dilazionando. Frana 511.090 - 545.129.
[redacted]E E [redacted] cedesi licenze commerciale in ottima posizione [redacted]ri su strada di grande traffico. Telefonare Immobiliare Sirio 647.1788.
PROFUMERIA estetica bigiotteria chincaglieria zona centro buon avviamento [redacted] clientela cedesi. Telefonare 546.259.
PROFUMERIA moderna, zona Rivoli, incasso 95 milioni, alto utile, cerca socio 50%. Richiesta 35 milioni. [redacted] 545.129 - 511.090.
RIVENDITA pane zona S. [redacted] moderna al[redacted] incasso 70 milioni buon utile richiesta 32 milioni dilazioni. Frana 511.090.
SALA giochi con [redacted] utile netto [redacted] milioni vendo a 120 milioni [redacted] giochi, [redacted]ni. Tel. 337.132 ore pasti.

[redacted]
ristorante [redacted] annesso discoteca attrezzature modernissime [redacted] con immobili Grimaldi 518.012.

SKEMA vende in Torino bar tra i [redacted] eleganti e moderni della città alto incasso in [redacted] incremento. Tel. 546.808.
TABACCHI bar moderno con alloggio annesso. Utile netto annuo [redacted] milioni ad[redacted] famiglia. Cede Frana tel. 511.090 - 545.129.
TABACCHI [redacted] orario ridotto incasso annuo 380 milioni facilmente incrementabile. Cedesi anticipando 120 milioni. Frana 511.090.
TABACCHI centro residenziale unico in zona [redacted] locativo [redacted] nucleo familiare, 800 milioni giro annuo, assistenza ga[redacted] mesi 6. Boma 505.164.
TABACCHI [redacted] moderna incasso 500 milioni. Buon utile cedesi anticipando 100 milioni più dilazioni. Frana 511.090.
TAVOLA calda self service, orario ridotto, chiuso sabato domenica. Incasso giornaliero bar 500 mila, tavola calda 900 mila, mq 185. Cedesi volendo anche muri. Frana 511.090
TINTORIA cedesi adiacenze [redacted] Adriano su via di forte passaggio ottimo incasso. Telefonare 441.767 - 443.223 Centralcase.
VENTURA cede avviato acconciature donna arredamento nuovo ottima posizione dilazioni. Tel. 532.217 532.218.
VENTURA [redacted] avviato ristorante Torino vasta selezionata clientela richiesta adeguata dilazioni. [redacted]. 532.217 532.218.

4 Terreni

[redacted] Ceriale terreno recintato edificabile progetto approvato per villa mq 200 più garage e tavernetta. Telefonare ufficio 596.237.
AGRIGABETTI 5757 [redacted]e Casale Monferrato azienda modello libero di 6,5 [redacted] casa padronale stalle nuove mangimificio.
[redacted] precollinare in posizione panoramica terreno di mq 1200 con progetto approvato oneri pagati. Tel. 0172 415 214
CUMIANA vendo [redacted] agricoli ottima posizione. Per informazioni tel. 349.0246 - 906.5302.
[redacted] zona turistica vicinanze Sestriere in ottima posizione [redacted] lottizzazione in blocco o frazionatamente. Per informazioni telefonare [redacted].
[redacted] Ponente [redacted] edificabili residenziale a 700 [redacted] vendiamo direttamente [redacted] interessati. Telefonare [redacted].
ROBASSOMERO [redacted] agricolo di mq 2850 fronte stradale mt 29 sulla direttissima Torino-Lanzo, Casa-Nova 920.9705.
[redacted]o agricolo di mq 2700 [redacted] stradale, mt 29 sulla direttissima Torino-Lanzo. Casa-Nova 920.9705.
[redacted] arcipelago della Maddalena vendiamo [redacted] 103 attan continente mare. Affare. Telefonare 011 587.014.

5 Locali [redacted]

[redacted]

A. CERCASI locale e capannone per deposito e lavorazione leggera in Torino o cintura tel. 651.919.

RAPIDAMENTE GRIMALDI
vende-affitta uffici negozi laboratori capannoni industriali. Telefonare 518.012 [redacted] c.so Re Umberto 28.

RAPIDAMENTE GRIMALDI
vende - affitta uffici negozi laboratori capannoni industriali. Tel. 518.012 Grimaldi, corso Re Umberto 28.

UFFICI CERCANSI
per vendita-affitto da presentare [redacted] propria clientela italiana [redacted]. Tele[redacted] 518.012 Grimaldi c.so Re Umberto 28.

UFFICI CERCANSI
per vendita affitto da presentare [redacted] propria clientela italiana-estera tel. 518.012 Grimaldi corso Re Umberto 28.

offerte

A. [redacted] vendo affitto capannoni uffici servizi da 300 a 2000 mq. Mutuo artigiano dilazioni permute. Tel. 741.2874.
A. FIDALCASE vende libero S. Rita corso Salvemini box auto [redacted] recente L. 19 milioni. Tel. 501.246.
A privato reddito garantito vendo immobile L. 78 milioni con reddito di 500 mila mensili. Te[redacted] 01[redacted]
ASICASE affitta Nichelino [redacted] capannone mq [redacted] uffici [redacted] passo [redacted] L. 2 [redacted] tel. 510.853.
[redacted] laboratorio rumoroso magazzeno proprietà affitta seminterrato senza passo carraio fronte corso Vigevano mq [redacted] circa [redacted] 287.241 [redacted] 14,30-16,30.

ARTICOLI [redacted]
Nazareno [redacted]
DA
BOIDI
[redacted] Marco [redacted]
[redacted]
Listino preferenziale [redacted] le aziende

s.r.l.
commerciale-immobiliare
SPECIALISTI IN:
CESSIONE ATTIVITA' COMMERCIALI
[redacted] VENDITA LOCALI INDUSTRIALI

CEDERE AZIENDE E NEGOZI
AFFITTARE [redacted]
CAPANNONI INDUSTRIALI
E' DIFFICILE
[redacted] LE COSE DIFFICILI
OCCORRONO SPECIALISTI
NOI LO SIAMO! TELEFONATECI

SEDE DI TORINO [redacted]
[redacted] G. COLLEGNO [redacted]

Trasferimenti per coprire i petrolieri

E' emerso oggi al processo Giudice

Molti sottufficiali della Guardia di Finanza sono stati trasferiti a richiesta diretta del comandante generale nel periodo in cui Raffaele Giudice ha ricoperto la massima carica al vertice del Corpo.

E' quanto ha dichiarato nell'udienza di stamane al processo sulle frodi petrolifere, il colonnello Pier Paolo Meccariello, attuale responsabile del nucleo centrale polizia tributaria a Roma e, sotto il comando Giudice, comandante dell'ufficio personale sottufficiali e truppa.

L'argomento è stato toccato in merito al trasferimento a Milano e Torino del maresciallo Rino Sardelli che, secondo l'accusa, sarebbe entrato nel giro della collusione tra ufficiali per favorire i contrabbandieri. Secondo gli inquirenti una lunga serie di trasferimenti, nel periodo in cui Giudice comandava la guardia di finanza, avrebbe notevolmente favorito i traffici.

Erano stati rimossi, infatti, ufficiali che si erano messi a indagare sui contrabbandi, ed erano stati trasferiti sulle piazze «calde» uomini compiacenti.

Lo spostamento dei sottufficiali, come ha spiegato stamane il colonnello Meccariello, è sempre stato delegato al comandante in seconda.

Sotto la gestione Giudice invece, molti sottufficiali sono stati trasferiti su richiesta del comandante. Il generale ha precisato che molti sottufficiali gli chiedevano personalmente di poter cambiare sede, soprattutto nel corso delle sue visite nelle sedi periferiche.

Un altro argomento toccato questa mattina dai giudici è stata la cosiddetta vicenda Vatta. Eugenio Vatta, console onorario della Turchia, membro del consiglio d'amministrazione della Cassa di Risparmio di Trieste, presidente della Camera di commercio di quella città, è imputato di collusione. E' titolare di una società di import-export che commercia in alcool in campo europeo. Su questa società si era appuntata l'attenzione dell'allora colonnello Bianchi.

Bianchi si è convinto che i traffici di Vatta non erano proprio limpidi, e gli aveva sequestrato la contabilità.

C'E' ANCHE UN INGEGNERE CHE STUDIA DA BARISTA

E' un esule iraniano - Frequenta i corsi per la formazione professionale della Confesercenti - Il problema della preparazione tecnica dei commercianti

Alla Confesercenti, chi si occupa dei corsi per la formazione professionale dei commercianti in questo periodo ha un pupillo particolare. E' un ingegnere petrolifero iraniano che si è allontanato dalla patria per motivi politici, ha tre lauree, è «studiando» per aprire un bar. Con risultati, com'è ovvio, brillantissimi. Anche se i suoi insegnanti — rigorosi — lo trattano come tutti gli altri: ha preso quel quattro per cento di iscritti che, secondo la media non si presenteranno all'esame finale avendo capito di non essere tagliati per il mestiere.

Una percentuale notevole, una «scrematura» indispensabile. Spiega Emanuele Bolzoni, che organizza l'iniziativa: «*Dal '71 all'81, mentre sono spariti 2392 negozi di alimentari, quelli di altro genere sono saliti di 7192 unità. Si tratta di un incremento eccessivo, esorbitante rispetto alle potenzialità concrete della rete distributiva e pericoloso per molti che credono di improvvisarsi negozianti, soprattutto adesso tra la gran massa dei cassintegrati, senza la preparazione indispensabile. Gente che improvvisa e presto sparisce, fallendo a tutta la linea. Per accorgersene basta considerare la rotazione di certe rivendite che passano dai casalinghi alla ferramenta o magari all'abbigliamento con uguale rapidità e identici insuccessi*».

COMMERCIANTE, UN MESTIERE DIFFICILE

Questo discorsetto, gli aspiranti bottegai che si rivolgono alla Confesercenti, se lo sentono anticipare senza giri di parole. Poi, se insistono, vengono invitati ad approfondire le lezioni propedeutiche all'esame di idoneità, richiesto per l'iscrizione al registro degli esercenti presso la Camera di Commercio.

Una prova indispensabile, a meno che si possieda un diploma di indirizzo commerciale (con la conseguenza abbastanza stupefacente che per vendere materiali edili un geometra dovrà sobbarcarsi al bravo esame ed un ragioniere no); oppure che si possa documentare di aver lavorato almeno due anni negli ultimi cinque come addetti alle vendite o coadiuvanti

Così, di fronte a molti che si presentano come privatisti, tanti altri preferiscono seguire i cicli di lezioni messi a punto dalle varie associazioni di categoria. Alla Confesercenti, appena terminata la sessione autunnale, si chiudono entro il mese le iscrizioni per il corso di gennaio. Sono in tutto 94.400 lire, Iva compresa: serviranno a decantare le velleità eccessive e a imparare il minimo indispensabile in fatto di legislazione fiscale, creditizia, penale, sociale più le basilari nozioni di contabilità.

Ogni corso, formato da sedici lezioni di tre ore l'una, è naturalmente specializzato in una delle quattordici tabelle merceologiche cui fanno capo i vari tipi di vendita: a questa linea, chi intende vendere abiti dovrà sapersi destreggiare anche con i tessili e gli articoli in cuoio e l'aspirante macellaio sarà interrogato anche su uova e salumi.

Commenta Emanuele Bolzoni: «*Il luogo comune per cui chiunque, con un po' di fortuna e faccia tosta, può improvvisarsi commerciante, sopravvive ancora. Ce ne rendiamo conto con i nostri iscritti: gente che è stata precedentemente respinta all'esame di idoneità affrontato da privatista, giovani per cui aliquote Iva e codici fiscali sono praticamente tabù*».

L'impreparazione è enorme, le nozioni richieste per l'idoneità al lavoro restano per forza di cose stringate al massimo. Di qui, un grosso spreco di risorse. Precisa l'esperto: «*Un negoziante che sbagli i ricarichi o non sappia calcolare i prezzi di gestione diventa, a parte il rischio personale, un peso per tutto il mercato: per gli altri operatori sottoposti ad una concorrenza irrazionale e fasulla, per il consumatore costretto a pagare gli alti costi di questo disservizio*».

Quanti risultano, per esempio, gli alimentaristi oggi in grado di capire che su uno stesso prodotto è in vendita nella qualità meno costosa, in quella di gran marca e un terzo prezzo medio, l'unico su cui si possa incidere con un ricarico meno rigido è quest'ultimo? Secondo la Confesercenti, pochissimi.

Nasce da questa realtà anacronistica e dannosa per tutti una decisione che la Confesercenti ha deciso di mettere in atto all'inizio del prossimo anno: «*Ai corsi di preparazione all'esame ne affiancheremo altri, più approfonditi, destinati a chi è già impegnato nella gestione di un negozio*».

l. r.

Brucia bombola d'acetilene Panico al Liceo artistico

In via Accademia Albertina - Si è temuta un'esplosione - Sgomberato l'edificio - La scuola da tre anni è diventata un cantiere

IL BIDELLO RACCONTA SCONFORTATO

Momenti di panico, stamane, al Liceo Artistico di via Accademia Albertina: una bombola di acetilene, depositata in uno scantinato, ha preso fuoco, creando il pericolo di una deflagrazione nell'ambiente surriscaldato. Erano le otto e trenta. I 670 studenti, entrati da poco, sono stati fatti sgombrare in tutta fretta, mentre intervenivano i vigili del fuoco.

In mezz'ora sono state spente le fiamme e scongiurato il rischio, provocato da un guasto al gruppo valvolare di una bombola che stava servendo ad alcuni operai dell'impresa Ferrari per saldare delle tubazioni del nuovo impianto di riscaldamento, all'ultimo piano del vecchio edificio.

La bombola di acetilene, però, non doveva trovarsi in cantina e tanto meno nella posizione in cui l'hanno trovata i pompieri. «*L'impresa non ha rispettato le norme di sicurezza* — ha spiegato il caposquadra dei vigili del fuoco, Moschini —. *Non è successo nulla perché noi siamo intervenuti in tempo, a nostro rischio, ma qualcosa di grave avrebbe potuto anche accadere*».

Cessato l'allarme, sono cominciate le discussioni. Da tre anni la scuola è diventata un cantiere e i lavori di ristrutturazione non sembrano finire mai. Gli studenti hanno chiesto al preside: «*Ci sono garanzie che noi possiamo rimanere nelle aule senza correre alcun pericolo?*». Sconcertato, il prof. Campagnoli, ha allargato le braccia e ha significativamente risposto: «*Io posso solo sollecitare il Provveditorato alle Opere Pubbliche e quello agli Studi, non chiudere la scuola di mia iniziativa*». E, rivolto al cronista, ha aggiunto: «*Andiamo avanti a far capriole. Quest'anno abbiamo iniziato l'anno scolastico con gli operai che lavoravano nelle aule mentre i professori facevano lezione. Sono trascorsi quasi due mesi e siamo nell'identica situazione. Non è solo questo. Pensi che il tetto è stato rifatto da due anni, eppure, quando piove, ieri, dobbiamo disporre delle bacinelle nelle stanze dell'ultimo piano*».

Niente sciopero: voli regolari a Caselle

Voli regolari e domani a Caselle. L'aeroporto torinese rischiava di essere sfiorato dalle conseguenze di uno sciopero, proclamato per oggi e domani appunto, dagli assistenti di volo degli aeroporti di Milano che avanzano richieste riguardanti problemi settoriali. L'agitazione è stata sospesa per l'intervento del prefetto del capoluogo lombardo.

I controllori di volo milanesi hanno comunque già proclamato uno sciopero per il 17 ed il 20 novembre nel caso che le trattative di questi giorni non portino a risultati concreti.

Volpiano: progetto Iacp modificato in giunta per ragioni personali?

Animato Consiglio comunale - La maggioranza: «Non è stato per far piacere all'assessore»

Un'accesa polemica è scoppiata a Volpiano durante l'ultima seduta del Consiglio comunale tra la maggioranza democristiana e l'opposizione costituita comunisti e socialisti, a causa delle modifiche concordate durante un incontro tra il sindaco di Volpiano ed il vicepresidente dell'Iacp sui progetti già pronti per la costruzione di alloggi popolari.

«*Non sono variazioni tali da cambiare la configurazione degli stabili* — ha sostenuto la maggioranza — *si tratta soltanto di un arretramento degli edifici, di circa 30 metri dal ciglio della strada, via Commenda, rispetto alla localizzazione precedentemente stabilita*».

La polemica è esplosa però anche in relazione a un altro episodio, e cioè le dimissioni dell'assessore dell'agricoltura Giovanni Borge, rassegnate il 3 settembre scorso e ritirate il 5 ottobre. Le motivazioni che avevano spinto l'assessore a dimettersi riguardavano proprio la locazione degli insediamenti popolari dello Iacp. Verranno costruiti in via Commenda, di fronte all'abitazione dello stesso Borge.

Ora la variante è stata concordata, e l'assessore ha ritirato le dimissioni, scatenando la reazione dell'opposizione che ha intravisto in ciò una questione di carattere personale. La maggioranza democristiana, di cui fa parte l'assessore, ribatte che la decisione non è stata presa soltanto in relazione alle esigenze del Borge, ma anche dagli altri cittadini abitanti nella zona.

Il gruppo consiliare comunista e socialista insiste affermando che, con questi patteggiamenti tra giunta e Iacp, si è accumulato ritardo sulla tabella di marcia di inizio lavori, con conseguente aumento del costo dei materiali. Il passo è comunque definitivamente fatto: gli edifici saranno arretrati di una trentina di metri e l'assessore tornerà in Comune a ricoprire la sua carica.

s. ghi.

Soppresso il treno Palermo - Torino?

Questa sera alle 21 inizia un'agitazione di 24 ore dei ferrovieri del compartimento di Palermo. Lo sciopero durerà 24 ore ed avrà termine dunque alle ore di venerdì sera. Se aderiranno allo sciopero anche i macchinisti e controllori dell'Espresso diretto Torino, l'unica conseguenza diretta sul capoluogo piemontese sarà la soppressione di questo treno che dovrebbe partire alle ore 13,02 ed arrivare a Torino sabato alle 12,21.

Dirottatore d'aereo condannato ancora

Nuova condanna per Luciano Porcari, 42 anni, l'uomo che nel marzo 1977 sequestrò per due giorni un aereo della «Iberia» dirottandolo [illegible] Barcellona ad Abidjan (Costa d'Avorio), poi [illegible] Torino, a Varsavia e infine a Zurigo, dove venne catturato, per ottenere una delle quattro figlie, Consuelo, di sei anni, che era stata affidata alla moglie separata.

[illegible] tribunale di Aosta lo ha riconosciuto colpevole ieri di tentata estorsione nei confronti del presidente della Confederazione elvetica, cui il Porcari aveva scritto una lettera reclamando, in tono minaccioso, la restituzione dei suoi possedimenti [illegible] Costa d'Avorio sequestrati al momento dell'arresto, [illegible] la corresponsione di 430 mila franchi svizzeri.

Gli sono stati inflitti [illegible] mesi di reclusione che vanno ad aggiungersi ai 9 anni che l'uomo sta scontando alle «Nuove». La pena assorbe la condanna a dieci anni che gli [illegible] stata inflitta dalla giustizia elvetica subito dopo l'arresto.

Porcari nell'81, ottenuta una licenza dal carcere svizzero di Zurigo, non si era più presentato, preferendo costituirsi in Italia, a Torino, dove la corte d'Assise, un anno fa, lo ha condannato per il dirottamento e il sequestro di passeggeri ed equipaggio.

LIBERO, IL SUPERPENTITO TORNA DAVANTI AI GIUDICI

E' l'ex impiegato di banca Alfredo Marangon - Un anno di lotta armata con «Prima linea» - Poi il «contributo eccezionale» offerto agli inquirenti - Scarcerato

Ha rimesso la giacca grigia «fumo di Londra» del bancario, si [illegible] rasato la barba alla «Che Guevara» che gli ricopriva per intero le guance ma il modo di parlare [illegible] quello di sempre. Metodico, puntiglioso, preciso fino alla pedanteria, usa spesso la parola «indiscutibilmente» [illegible] [illegible] ferma di frequente a chiedere alla Corte [illegible] [illegible] stato chiaro. Racconta pochi fatti ma si muove per grandi teorie. Professore di terrorismo.

Alfredo Marangon, laureà in filosofia teoretica, superpentito di «Prima linea», compare in tribunale alle Vallette [illegible] piede libero. Il suo contributo alla giustizia è stato definito «eccezionale», [illegible] gli ha valso la libertà provvisoria. «*Adesso* — confessa — *ho un lavoro. Guadagno poco,* [illegible] *campo. Non esco quasi mai, faccio vita appartata, non* [illegible] *ricevuto minacce, nemmeno mia moglie o mia madre*».

Gli «irriducibili» del terrore lo hanno condannato [illegible] morte. La sua preoccupazione [illegible] che lo Stato, dopo [illegible] usato i «pentiti», li getti via.

Alfredo Marangon è il personaggio che doveva ricucire le file di «Prima linea» dopo che le confessioni di Roberto Sandalo (primavera [illegible] avevano portato in prigione decine di arrestati. E' stato l'uomo che ha deciso [illegible] collaborare con la giustizia [illegible] che ha distrutto definitivamente un'organizzazione del terrore prima che potesse ricominciare a sparare e ad uccidere.

[illegible] ERA. [illegible]

«*La sera che mi hanno arrestato* — dice — *sapevo che i carabinieri mi aspettavano. Non poteva essere altrimenti. Io ero in macchina, arrivavo dalla Versilia ed è stato un viaggio tremendo. Vado a casa e mi faccio ammanettare? Avevo* [illegible] *dei dubbi sull'efficacia della lotta armata*».

I dubbi li avevano in parecchi, costretti [illegible] trascinarsi [illegible] un covo all'altro, braccati come [illegible] animali, [illegible] la paura di essere arrestati da una volta all'altra. [illegible] non era possibile dirlo: altrimenti i superduri imbastivano in quattro e quattr'otto un processo in cui l'accusa minima era di conservare sentimenti piccolo-borghesi. Come ai tempi di Mao.

«*Tutta una pantomima assurda* — confessa Marangon — *i riti, le assemblee in cui bisognava decidere ciò che altri avevano già deciso, le pretenziosità, la giustizia proletaria. Andavano* [illegible] *sparare e ad uccidere, sulla base delle motivazioni più grottesche. Un compagno che era appena sospettato di essere un delatore veniva fatto fuori senza tanti complimenti,* [illegible] *dargli nemmeno la possibilità di spiegarsi*». Così è stato strangolato Giorgio Soldati nel supercarcere di Cuneo, «un ra[illegible] che viveva la sua clandestinità carica di incertezze»; così [illegible] stato ucciso il barista Carmine Civitate, che gli assassini non conoscevano nemmeno [illegible] nome; così [illegible] stata decisa l'irruzione nella scuola di amministrazione aziendale di via Ventimiglia.

«*Naturalmente* — aggiunge Marangon — *ogni azione veniva giudicata in termini politici, in funzione della rivoluzione. Altri giudizi erano impossibili. Guai, per esempio, ad accennare a questioni umanitarie. Tornava l'accusa di piccolo-borghese: processo, condanna ed esecuzione*».

La nullità teorica che ormai sta dietro al terrorismo spiega le decine [illegible] «pentimenti» fra gli ex uomini del terrore. Alla rivoluzione [illegible] crede più nessuno. Forse nemmeno gli irriducibili, che vivono, tuttavia, nel delirio.

Nell'aula bunker delle Vallette i «duri» hanno parlato per due giorni: prima per leggere una risma di cartelle scritte [illegible] mano affidate alla «voce» di Ciro Longo [illegible] Guido Manina, poi per dare spazio agli interventi di Manina, «Filippo» Zambianchi e Roberto Rosso, che [illegible] per essere la testa fina dell'organizzazione. E' stato un accavallarsi di concetti senza capo né coda per contestare il sistema carcerario (e questo potrebbe avere [illegible] sua logica), ma prendendosela anche con l'anagrafe del Comune [illegible] la cibernetica (cosa al di fuori [illegible] ogni ragionevolezza). «*Voi* — dicono [illegible] l'arroganza dei superuomini — *non potete capire, perché siete diversi*». Meno male.

Lorenzo Del Boca

[illegible] TORINO
Sezione [illegible] Penale
N. 1499/82 R.E.S.
N. 424419 C.P.

Il Pretore di Torino in [illegible] 13-7-1982, ha pronunciato il [illegible] guente decreto

CONTRO

VISCIGLIA Vito, nato a Torino il 28-2-1957, residente [illegible] Torino, via Parenzo n. 108, per avere in Torino il 13-4-1982, in violazione dell'art. 720 C.P., partecipato [illegible] giuoco d'azzardo [illegible] roulette in una casa da giuoco clandestina.

OMISSIS

condanna il suddetto alla pena di L. 100.000 [illegible] ammenda, oltre [illegible] spese [illegible] procedimento ed ordina la pubblicazione del [illegible] creto, per estratto, sul giornale «Stampa Sera».

Per [illegible] conforme all'originale.

Torino, [illegible] luglio 1982.

IL DIRETTORE DI SEZIONE
(Giuseppe Giocoli)

PRETURA DI TORINO
Sezione Esecuzione Penale
[illegible] 1493/82 R.E.S.
[illegible] 424411 C.P.

Il Pretore di Torino in [illegible] 28-6-1982, ha pronunciato il seguente decreto

CONTRO

[illegible] **Antonino,** nato a Ravagnese [illegible] 3-2-1943, domiciliato in Torino, Corso Monte Grappa n. 88, per avere in Torino [illegible] 9-1-1982, [illegible] violazione dell'art. 720 C.P., partecipato al giuoco d'azzardo [illegible] roulette in una [illegible] da giuoco clandestina.

[illegible]

condanna il suddetto alla pena [illegible] L. [illegible] di ammenda, oltre le [illegible] di procedimento ed ordina la pubblicazione [illegible] decreto, per estratto, [illegible] giornale «Stampa Sera».

[illegible] estratto conforme all'originale.

Torino, [illegible] 25 ottobre 1982.

IL DIRETTORE [illegible] SEZIONE
(Giuseppe Giocoli)

PRETURA DI TORINO
Sezione Esecuzione Penale
N. 1494/82 R.E.S.
N. 424569 C.P.

[illegible] Pretore di Torino in data 29-6-1982, ha pronunciato il seguente decreto

CONTRO

[illegible] **Antonio,** nato ad Ardore il 28-6-1948, domiciliato in Torino, Via Montenero n. 8, [illegible] avere in Torino [illegible] 2-10-1981, in violazione dell'art. 720 C.P., partecipato al giuoco d'az[illegible] della roulette [illegible] una casa da giuoco clandestina.

[illegible]

condanna il suddetto [illegible] pena di L. 50.000 di ammenda, oltre [illegible] spese [illegible] procedimento [illegible] ordina la pubblicazione del [illegible] creto, per estratto, sul giornale «Stampa Sera».

Per estratto conforme all'originale.

Torino, [illegible] 26 luglio 1982.

IL DIRETTORE [illegible] SEZIONE
(Giuseppe Giocoli)

Gioca a scopone con Stampa Sera

Il torneo, limitato [illegible] 2048 giocatori, s'inizia il 28 novembre - Le iscrizioni al Salone «La Stampa»

Aderendo alle numerose richieste pervenute da più parti, il nostro giornale ha organizzato anche quest'anno il torneo di scopone scientifico alla baraonda, denominato «Stampa Sera» - «Dal Negro».

La competizione è limitata [illegible] 2048 giocatori per esigenze tecnico-organizzative, e si svolgerà nel Palazzo a Vela di via Ventimiglia [illegible] (gentilmente concesso dall'Assessorato allo Sport della città [illegible] Torino) con queste modalità: domenica [illegible] novembre, ore 8,30, per 1024 concorrenti; domenica 5 dicembre, ore 8,30, per gli altri 1024 concorrenti. Il girone finale tra i [illegible] qualificati (64 per ogni turno), che saranno tutti premiati, avrà luogo mercoledì 8 dicembre, sempre a Palazzo a Vela, con inizio alle ore 8,30.

Le iscrizioni, lire 9000, vengono accettate esclusivamen[illegible] agli sportelli del Salone di via Roma 80 e si chiuderanno mercoledì [illegible] (salvo chiusura anticipata per raggiungimento del numero prefissato).

All'atto dell'iscrizione ogni concorrente riceverà copia delle Norme [illegible] partecipazione e del Regolamento [illegible] gara, nonché un doppio taloncino numerato che dovrà essere conservato. Servirà, il giorno della gara (indicato sullo stesso taloncino), oltre che per avere diritto a partecipare al torneo, al ritiro della targhetta-ricordo in argento offerta [illegible] *Stampa Sera* [illegible] tutti i concorrenti.

A tutte le partecipanti, inoltre, all'atto dell'iscrizione verrà data in omaggio una confezione offerta dalla Profumeria Selva [illegible] corso Regina Margherita 264/E.

Si giocherà esclusivamente con carte offerte dalla Ditta Dal Negro di Treviso, che ha anche [illegible] in palio numerosi cofanetti dei suoi prodotti.

Il Comitato di gara farà capo all'arbitro nazionale Angelo Micca, di Asti, coadiuvato da Walter Caldera, presidente del Centro cartofilo torinese; la direzione tecnica del torneo è stata affidata all'Ucap (Unione Cartofila Accademica Piemontese), presieduta da Ariele Balocco; arbitri designati: G. Magnone, G. Di Rosa, R. Pezzaioli, A. Bosso, G. Cendretto, G. Canova, G. Paganotti, F. Guizzardi, S. Regonaschi.

Su «Stampa Sera», nei prossimi giorni verranno fornite ulteriori notizie riguardanti il torneo [illegible] l'elenco completo dei premi per i 128 classificati.

Imprenditore di Susa in guerra col Comune

Blocca la costruzione dell'autoporto del Frejus - «Se quelli spianano come farò ad accedere all'azienda?» - Sulla controversia dovrà decidere il magistrato

Oggi e domani

[illegible] Oggi alle 17,30 per la Sioi, a Palazzo Bricherasio, via Lagrange 20, Salvatore Candido parlerà sul tema: «Esuli piemontesi [illegible] Americhe, dal 1815 al 1849».

[illegible] Oggi alle 16, per [illegible] «Quartiere enciclopedia», Franco Burzio parla su «Un nuovo modo per stare insieme», nei locali della parrocchia di Gesù Adolescente, via Luserna 16.

[illegible] Domani sera alle 21 nella sede della 13ª Circoscrizione Pozzo Strada, via Brissogne 32, assemblea pubblica degli abitanti [illegible] Borgata Lesna.

[illegible] Domani alle 18 presso la sede della Società Ingegneri [illegible] Architetti, via Giolitti 1, Vittorio Nascé del Politecnico di Torino parlerà sul tema: «Le strutture ferroviarie nel complesso [illegible] costruzioni metalliche ottocentesche. Interesse storico, problemi di conservazione e restauro».

Un artigiano blocca la costruzione dell'autoporto [illegible] Susa [illegible] ricorre al magistrato perché il comune ha autorizzato dei lavori che impediscono la sua attività.

E' successo ieri pomeriggio in località Traduerivi, dove la «Consusa» sta realizzando l'autoporto del Frejus. Bruno Beccaris, 39 anni, via Monpantero 22, Susa, titolare assieme alla moglie Elena Bianca Prevot di un'azienda artigianale di carpenteria metallica, si [illegible] piazzato davanti alle ruspe: «*Venite pure avanti, io non mi muoverò*».

I mezzi si sono fermati, così pure i lavori. Del braccio di ferro tra [illegible] piccolo imprenditore, la ditta appaltatrice, il comune di Susa e la Consusa, ne parlano tutti in città.

«*Il 6 giugno scorso la giunta comunale di Susa deliberò* [illegible] *concedermi un anno* [illegible] *proro*[illegible] *per il possesso d'urgenza dei miei terreni e del capannone* [illegible] *espropriato* — precisa Beccaris — *considerando che i lavori potevano essere sviluppati in modo da consentire* [illegible] *mia attività produttiva,* [illegible] *l'impegno di ricollocare* [illegible] *capannone nell'area artigianale.*

Invece [illegible] giorni fa [illegible] Beccaris viene convocato in comune. C'è tutta la giunta ed [illegible] sindaco Renato Montabone. «*Noi dobbiamo passare e farò un'azione* [illegible] *forza, mi sono sentito dire dal primo cittadino, ho fatto presente che c'era la delibera che mi concedeva la proroga con particolare attenzione alla mia azienda. Niente, alla mia protesta hanno taciuto*».

SAPORI D'ORIENTE
SABET
[illegible] Madonna degli Angeli 2
Tel. 553.022 - 556.142

[illegible] ELETTRONICI
[illegible] MASSIMA [illegible]
[illegible] assortimento
C. V. Emanuele, 90
[illegible] TORINO
Tel. [illegible]
RESTAGNO

INFORMITALIA
[illegible]
Controlli indagini infedeltà
[illegible] Vitt. Emanuele, 107

Smorfia cabala e lotto

PER CHI AMA IL GIOCO

A cura di Giorgio Lombardi Rossotti

1. In giro per i botteghini: il 22 di via Galliari
2. La classifica dei numeri assenti sulle ruote
3. Ciò che dovete sapere sul gioco Enalotto
4. Cosa giocare se avete sognato un'abbadessa

Quanti bei gattini, signora Teresa!

Sognare una nidiata di gattini bianchi porta bene o porta male? In sogno io li ho visti nel cortile di [illegible] di campagna. Che numeri dovrei giocare?

Questa è una [illegible] domande a cui [illegible] sottoposta la signora Teresa Catania in Nasca, che lavora dietro lo sportello della ricevitoria del Lotto numero 22, in via Bernardino Galliari 23. Non ha neppure il tempo di alzare [illegible] testa, tra la compilazione [illegible] «firma» e l'altra, assillata [illegible] mille interrogativi. Sempre così il ritmo di lavoro?

«Sì, *la nostra ricevitoria [illegible] in un punto cruciale, all'angolo con via [illegible] Cristina, [illegible] dal mercato arrivano qui decine di persone. Hanno tutti fretta, anche perché, chiudendo alle 13, dobbiamo servirli in mattinata*».

[illegible] un pubblico di anziani, che vengono a raccontare sogni, oppure di giovani? Interviene una ragazza bionda, Marcella Cottino, che abita in via Principe Tom[illegible] [illegible] due passi quindi dal botteghino: «*Mi interesso di numerologia, ossia del significato dei numeri, che personalmente considero magici. Sono inoltre portata al gioco [illegible] preferisco [illegible] Lotto al Totocalcio. [illegible] sembra meno freddo, più ricco [illegible] probabilità, di combinazioni. Inoltre [illegible] calcio [illegible] m'interessa, quindi scelgo i numeri*».

La signora Catania aggiunge: «*Teniamo [illegible] cabala a portata di mano, per ogni eventualità, ma il difficile è trovare il tempo di consultarla. Ognuno ha un suo problema [illegible] vorrebbe essere ascoltato con calma. E' l'unica cosa che [illegible] manca, [illegible] calma. In certi momenti c'è [illegible] impazzire. Eppure alle volte i giornali dicono che coloro che giocano al Lotto sono in diminuzione...*».

Se avete sognato...

Abbachista	69
Abbacinato	89
Abbadessa	[illegible]
» che si elegge	74
» in funzione	30
» morta	29
» che fugge	13
» che canta	27
» al parlatorio	81
» al refettorio	[illegible]
» che beve	[illegible]
» che dorme	[illegible]
» ammalata	[illegible]
» che mangia	[illegible]
» che piange	[illegible]
» in chiesa	84
» che amoreggia	16
» col confessore	[illegible]
» coll'innamorato	[illegible]
» che lavora	47
» che ride	82
» che sgrida	74
» tra le suore	51
» ferita	[illegible]
» in coro	[illegible]
» alla grata	32
Abbadesse	15
Abbadia e abbazia qual.	[illegible]
Abbagliamento	90
Abbaglio	37
Abbalamento di anim. qu.	[illegible]

Un consiglio per una quaterna? Giocate Napoli

34-32-31-37

A Genova, 84 fa 138. Infatti, [illegible] l'assenza [illegible] scorso il super-ritardatario sale a una latitanza di circa due anni e [illegible] mesi. Dal luglio 1939, quando lu [illegible] la [illegible] genovese, 84 [illegible] [illegible] pochissime volte a [illegible] bre: per [illegible] anni 1939, '[illegible] '41, '56, [illegible] e '89, quindi sono ben 12 anni [illegible] non compare in questo [illegible] Guadagna [illegible] nuovo punto [illegible] [illegible] in classifi[illegible] 29 di Roma, adesso a quota 106.

In compenso, è [illegible] [illegible] più anziano estratto [illegible] 51, [illegible] [illegible] Hanno ripetuto l'uscita a [illegible] giorni [illegible] distanza: 7 a Palermo, 63 a Torino.

A chi segue il gioco delle combinazioni segnaliamo addirittura una quaterna nelle Decine a Napoli (34-32-31-37), terni ancora nelle Decine a Genova (19-16-10) e [illegible] a Cagliari (75-65-85).

Numeri in maggiore ritardo

BARI	48 95	25 88	70 77	11 64	57 [illegible]	38 57	54 47	64 45	[illegible] 44	2 42
[illegible]	38 87	8 69	12 [illegible]	35 68	18 58	70 57	19 56	52 56	53 52	[illegible] 52
FIRENZE	56 97	[illegible] [illegible]	79 [illegible]	[illegible] 60	35 49	[illegible] 47	66 47	[illegible] 47	37 45	[illegible] 45
GENOVA	[illegible] 138	21 76	31 76	[illegible] 74	74 63	[illegible] 49	24 [illegible]	7 47	[illegible] 47	75 [illegible]
MILANO	[illegible] 60	25 54	26 54	9 48	80 42	72 38	67 34	7 [illegible]	12 [illegible]	34 32
NAPOLI	61 [illegible]	62 69	57 64	[illegible] [illegible]	[illegible] 46	[illegible] [illegible]	74 44	[illegible] [illegible]	3 [illegible]	[illegible] [illegible]
PALERMO	[illegible] 87	5 74	[illegible] 61	[illegible] 57	18 46	10 [illegible]	47 42	68 40	18 38	[illegible] [illegible]
[illegible]	29 106	1 [illegible]	12 49	15 48	7 43	40 42	51 [illegible]	[illegible] 40	[illegible] 39	[illegible] 37
TORINO	39 62	2 59	85 [illegible]	56 51	59 50	76 47	[illegible] 46	[illegible] 45	[illegible] 43	82 43
VENEZIA	50 82	81 68	42 65	12 60	[illegible] 54	25 53	22 [illegible]	[illegible] [illegible]	[illegible] 49	[illegible] 46

In nero [illegible] indicato il numero, in chiaro le settimane d'assenza.

[illegible] nel dare l'ambo per le varie combinazioni

		[illegible]	CA	FI	GE	[illegible]	NA	PA	[illegible]	TO	VE
GEMELLI	sett.	6	16	12	1	[illegible]	6	19	16	37	37
VERTIBILI	sett.	13	[illegible]	[illegible]	[illegible]	9	18	20	12	17	12
CADENZE		[illegible]	8	[illegible]	1	9	8	6	4	[illegible]	[illegible]
	sett.	22	22	32	76	47	[illegible]	[illegible]	19	37	17
FIGURE		3	1	6	4	5	[illegible]	[illegible]	[illegible]	[illegible]	[illegible]
	sett.	[illegible]	18	[illegible]	26	23	22	22	33	47	31
[illegible]		0	1	0	4	1	0	5	1	4	8
	sett.	37	26	25	47	15	34	25	24	25	44

In [illegible] è indicata la cifra, in chiaro le settimane d'assenza.

Enalotto

Concorso n. 46 [illegible] 13 novembre [illegible]

BARI	1	[illegible]
CAGLIARI	x	
FIRENZE	1	
[illegible]	2	
MILANO	1	
NAPOLI	1	x
PALERMO	1	[illegible]
ROMA	[illegible]	
[illegible]	[illegible]	
VENEZIA	x	2
NAPOLI 2°	[illegible]	
ROMA 2°	x	2

DALLA PARTE DELL'ASSICURATO

«Svolgo una piccola attività artigianale — scrive P. M. Colongo di Torino — e [illegible] avvalgo [illegible] collaborazione di un dipendente. Questo è stato investito [illegible] un'auto mentre attraversa[illegible] sul passaggio pedonale. Per [illegible] lesioni riportate [illegible] rimasto assente dal lavoro per tre mesi. In questo periodo ho rinunciato a degli ordini [illegible] lavoro ma, [illegible] compenso, ho dovuto pagare lo stipendio [illegible] versare [illegible] i contributi. [illegible] risulta, però, che la Regione farà azione di rivalsa verso la compagnia assicuratrice dell'investitore. Per quanto riguarda [illegible] sottoscritto [illegible] resta che pagare [illegible] i contributi, le ferie [illegible] la tredicesima (unitamente alla forzata rinuncia agli ordini di lavoro). Non sono anche questi danni patrimoniali?».

Ogni anno decine di migliaia di cittadini sono vittime [illegible] incidenti della strada. Per la maggior parte coinvolgono lavoratori dipendenti per i quali, come vuole la legge, ogni prestazione assistenziale (ricoveri, analisi, visite mediche ecc.) sono fornite gratuitamente dagli istituti di previdenza. [illegible] [illegible] questi ultimi formulare poi le richieste alle compagnie di assicurazione per essere rimborsati [illegible] ogni spesa sostenuta per l'assistenza al proprio iscritto. Questo è previsto dall'articolo 1916 del Codice Civile. Una grossa fetta degli importi pagati per le cure all'infortunato, quindi, vengono risarciti dalle imprese di assicurazioni.

Questa possibilità di rivalsa [illegible] è contemplata per il datore di lavoro. In parole povere se il dipendente è rimasto vittima di un incidente stradale e [illegible] la malattia si prolunga, poniamo, per 40 giorni, tutte le spese per le cure e le assistenze saranno sostenute dalla società del responsabile, mentre quelle subite dall'azienda non verran[illegible] in nessun modo risarcite.

Questi danni si estendono spesso alla mancata produzione cagionando ripercussioni economiche e penalità per non aver fornito in tempo utile il prodotto. E ciò può avvenire proprio per la mancata prestazione.

Ora uno spiraglio [illegible] luce comincia ad intravedersi per colmare questa imparità di diritti: il tribunale di Piacenza, infatti, ha emesso recentemente una sentenza degna di rilievo (pres. Bonatti, giudici Bellocchio, Padula, quest'ultimo estensore).

«Il contratto di lavoro dà luogo ad un rapporto di durata, essendo caratterizzato da una continuità di prestazioni [illegible] da un vincolo qualificato da prestazioni corrispettive (lavoro - retribuzione); lo stipendio [illegible] il salario, in tale schema normativo (art. 2094 c. c.) hanno natura retributiva e [illegible] alimentare, cioè assistenziale, per cui quando il terzo con il proprio fatto doloso [illegible] colposo cagiona al lavoratore un'invalidità temporanea assoluta, incide sulla prestazione del dipendente infortunato, rendendola impossibile per la durata della malattia. Ciò produce un danno al datore di lavoro che continua [illegible] corrispondere la retribuzione al lavoratore invalido».

[illegible] tribunale di Piacenza ha quindi deciso che il terzo danneggiante deve risarcire il datore di lavoro per la perdita costituita dall'ammontare dei contributi versati sulla retribuzione agli istituti di previdenza, per [illegible] periodo di assenza del dipendente, oltre [illegible] tutti gli oneri aggiuntivi, come le quote di indennità di anzianità e tredicesima mensilità, essendo questi elementi integrativi del salario o stipendio da rimborsarsi integralmente.

Probabilmente la sentenza che si è detto non sarà l'ultima tappa [illegible] [illegible] questione giuridica così importante. Ma certamente farà riflettere sul futuro di una situazione che pare inammissibile, specie per l'eguaglianza dei diritti fra cittadini. Non pare quindi giusto che tanto il danneggiato quanto gli istituti di previdenza vengano risarciti mentre al datore di lavoro, anch'esso danneggiato, rimangano solo le beffe.

Questo problema, se risolto con la parità dei diritti fra cittadini, aziende ed istituti [illegible] previdenza, potrà far lievitare [illegible] costi delle polizze «rc auto». Si calcola, infatti, che l'esborso fatto dal settore imprenditoriale (contributi sociali, ferie, rallentamento della produzione e così via) toccherebbe circa il 30 per cento dei costi assistenziali a carico delle Regioni ed altre istituzioni.

In altri Paesi il [illegible] della «rivalsa» è un diritto ormai acquisito: se è vero che lo Stato anticipa tutti gli oneri relativi all'assistenza sanitaria, è anche vero che il datore [illegible] lavoro può farsi rimborsare di tutti i danni patiti per la forzata assenza del dipendente. L'eventuale ritocco dei costi assicurativi per le polizze «rc auto» si ripercuoterebbe, così come avviene per le altre contribuzioni collettive, [illegible] maniera mutualistica: vale a dire che ogni motorizzato sarà tenuto a contribuire, sia pure in misura minima, all'estensione della parità dei diritti fra cittadini.

Banditi in via Tripoli Rapinata un'orologeria

In due, hanno arraffato orologi d'oro per un valore di ottanta milioni - Il colpo riuscito per un pelo: stava arrivando la polizia

LINO STECCO, L'OREFICE RAPINATO IN VIA TRIPOLI

Tre rapinatori hanno assaltato stamane il grande emporio d'orologi Stecco di via Tripoli 54: un «colpo» concluso in tutta fretta, perché due dipendenti sono riusciti a dare l'allarme all'agenzia Argus, con la quale il negozio è collegato, e poi, usciti all'esterno, alla polizia. Tuttavia i banditi sono riusciti ad arraffare da una vetrina cinque orologi d'oro di grande marca e alcuni gioielli per un valore di [illegible] milioni. Sono fuggiti appena hanno sentito l'ululato delle sirene delle Volanti, riuscendo ad eclissarsi.

Tutto è cominciato alle 10.10. In quel momento il negozio era [illegible] clienti. Il proprietario era sul soppalco che raddoppia l'area espositiva, i quattro riparatori d'orologi e di gioielleria nell'annesso laboratorio. Al banco soltanto Rita Benitì, 23 anni. E' lei a ricevere [illegible] giovane sui 25 anni, distinto, con una borsa [illegible] cuoio da rappresentante.

«*Desidera?*». «*Vorrei un bell'anello d'oro [illegible] brillanti*». Sembra un approccio normale, ma è interrotto improvvisamente da un altro giovane armato [illegible] pistola. Infilata la scaletta del soppalco, il bandito è andato [illegible] minacciare Lino Stecco, 42 anni, che stava piantando un chiodo nel muro. Il falso cliente era naturalmente un complice, e ha tirato fuori anche lui dalle tasche un'arma.

Dal laboratorio la scena è stata seguita da Francesco Gambino, [illegible] anni, e dalla moglie. Subito hanno pensato a un maniaco che tentasse un approccio con la commessa, dato che il bandito stringeva Rita Benitì per un braccio. La cosa ha messo in allarme anche gli altri colleghi che, guardando da una vetrinetta spia, hanno però potuto rendersi subito conto che si trattava d'una rapina.

In due si sono defilati, uscendo dal retro per avvertire il 113. I banditi intanto avevano immobilizzato proprietario, commessa e gli altri tecnici. Si sono accorti che qualcuno [illegible] uscito [illegible] così hanno dovuto accontentarsi di prendere la merce preziosa più facilmente raggiungibile: cinque orologi [illegible] gran [illegible] del valore di 10 milioni l'uno e pochi gioielli esposti in una vetrina.

Ottanta milioni in tutto per evitare la polizia che intanto stava arrivando a sirene spiegate. [illegible] ne [illegible] andati quasi contemporaneamente all'arrivo dei poliziotti.

E' morto l'imprenditore aggredito dai rapinatori

Si è spento stanotte Ezio Nebiolo, 39 anni - Ieri due banditi gli avevano teso un agguato in strada del Pascolo - Due fermati per il feroce omicidio - Hanno sparato sulla vittima in fuga

EZIO [illegible]

[illegible] morto all'una di questa notte Ezio Nebiolo, 39 anni, ferito ieri mattina in strada del Pascolo 196 in zona Barca durante [illegible] tentativo di rapina di due banditi mascherati alla «Ennedì» che costruisce rimorchi e camper. [illegible] Nebiolo era appena tornato alla ditta [illegible] gli stipendi, otto milioni, per la decina di dipendenti quando è stato affrontato dai due delinquenti.

Al suo gesto [illegible] stupore [illegible] di reazione «*Ma cosa volete, siete matti?*» dalla pistola calibro 22 di uno dei rapinatori sono partiti quattro [illegible] cinque colpi: uno si [illegible] conficcato nel torace, un paio nelle gambe. Subito è [illegible] [illegible] padre, titolare della piccola azienda. Finisce anche lui sotto il fuoco dei banditi, sui [illegible] anni entrambi, che hanno probabilmente perso la testa non appena [illegible] Nebiolo ha abbozzato quel cenno di reazione. Dario Nebiolo, 59 anni, è fortunato: viene raggiunto da un solo proiettile ad una gamba. Le [illegible] condizioni (guarirà in venti giorni), non destano preoccupazioni.

Il ricovero all'Astanteria Martini ed un' operazione di quasi tre [illegible] al cuore non sono servite a salvare Ezio Nebiolo che era apparso subito in condizioni disperate: oltre alla moglie lascia anche una bambina, Roberta, di appena 11 anni.

Le indagini della polizia [illegible] dei carabinieri [illegible] state enormemente agevolate dalla testimonianza [illegible] Dario Nebiolo che mentre accorreva verso il figlio prostrato al suo[illegible] è riuscito a vedere molto bene i rapinatori. In ospedale è stato sentito dal capo della squadra mobile Sassi, [illegible] dai dottori Ninetti [illegible] Rinaudo che già ieri sera hanno portato in Questura alcune persone. Due giovani sarebbero stati fermati [illegible] su di loro gravano seri indizi di colpevolezza. Uno di essi, piuttosto basso e corrispondente alle descrizioni, sarebbe da parecchie ore sotto interrogatorio in quanto sospettato di aver sparato con la calibro [illegible] Sinora la polizia non ha fornito alcuna conferma del punto in cui si trovano le indagini. Nemmeno è stato precisato [illegible] sarà tramutato in arresto il fermo dei due giovani.

[illegible] integrazione per 14.000

La Iveco ha comunicato oggi alle organizzazioni sindacali il calendario di cassa integrazione per 14 mila dipendenti, su 30 mila, di dicembre [illegible] gennaio. Si tratta di sospensioni dal lavoro già decise nel luglio scorso in un accordo tra azienda [illegible] sindacato, quando la Iveco aveva dichiarato la «crisi di settore» [illegible] veicoli commerciali.

I periodi di cassa integrazione sono diversi [illegible] seconda degli stabilimenti e vanno, per dicembre, da un minimo di 5 giorni ad un massimo [illegible] 15 giorni, e, per gennaio, da 3 a 10 giorni. Gli stabilimenti interessati sono Spa Torino e Telai Torino, Om Brescia, Om Suzzara, Om Milano [illegible] Autobus Valleufita.

E' mancato ai suoi cari

Candido Scamuzzi

Ne danno [illegible] triste annuncio: [illegible] moglie **Ernestina** [illegible], la sorella, cognati e [illegible] tutti. Un ringraziamento particolare [illegible] [illegible]. Luigi Florio, al prof. Gianpiero Gaidano e collaboratori. Funerali venerdì [illegible] ore 8,45 parrocchia N. S. [illegible] Salute, indi tumulazione in Neive nella tomba di famiglia (servizio pullman). Non fiori, offerte [illegible] italiana ricerca [illegible]. La presente [illegible] partecipazione e ringraziamento.

— **Torino**, 11 [illegible]

Ne ricordano la grande bontà i nipoti:
Giuseppe Mascero [illegible] **Giulia, Riccardo e Silvia**
Margherita Goglino con **Roberto**
Lalla Baltesio con **Rodolfo, Gippi e Luca**
Maurizio Venturino
Adriana Morandi con [illegible] e **Federica,**
Daniela e Laura Mascero

Pina Goglino
Amilcare [illegible]
[illegible] **Venturino**
con le rispettive famiglie si uniscono al lutto della sorella [illegible] [illegible] morte [illegible] **CANDIDO.**

Gli amici **Camiciotti** e **Bottini** pa[illegible] [illegible] attanti al grande dolore [illegible] Ernestina per la perdita dell'indimenticabile **CANDIDO.**

Piergiorgio Mascero [illegible] a V[illegible] e i piccoli **Patrizia** [illegible] **Alessandro**, si unisce al dolore della zia Ernestina [illegible] la scomparsa [illegible] carissimo padrino **CAN**[illegible]

— **Torino**, 10 novembre [illegible].

Partecipano [illegible] dolore le famiglie: **Cappa, Galle, Rosso, Barbiroglio, Ferraris,** [illegible]**ne.**

Lina Guigas Gratta[illegible] e figli partecipano al dolore della cara Ernestina.

Cristianamente è mancato

Ferdinando Colombara (Nando)

anni 91

Addolorati l'annunciano figlia **Piera**, genero **Armando Megali**, nipote **Fernan**[illegible] con **Carlo**, sorelle, [illegible]nati, nipoti, parenti tutti. Funerali venerdì [illegible] corr. ore 8,45 dall'abitazione via Cardinal Massaia 40/1 per la parrocchia Madonna [illegible] Campagna. Dopo le [illegible] la salma proseguirà per Casalbeltrame (Novara). La presente è partecipazione e ringraziam[illegible]

— **Torino**, 10 novembre 1982.

Luigi Tonolli e famiglia partecipano al lutto che ha colpito il [illegible] Ettore Angelucci per la scomparsa del padre signor

Giuseppe Angelucci

— **Milano**, 10 novembre 1982

Il **Presidente**, il **Consiglio di Amministrazione**, il **Collegio Sindacale**, i **Dirigenti**, [illegible] **Impiegati** e le **Maestranze** della **A. Tonolli e C. S.p.a.** [illegible] [illegible] [illegible] [illegible] collegate prendono parte al lutto [illegible] ha colpito il sig. Ettore Angelucci per la perdita del padre signor

Giuseppe Angelucci

— **Milano**, 10 novembre [illegible].

Partecipano al lutto:
Fabrizio Agusoni
Carlo Angela
Pierascanio Azzolini
Renato Bertolotti
Romeo Bonacina
Angelo Borri
Vittorio Canetta
Raffaele Capetti
Aldo Castelfranchi
Luciano Colombo
Umberto Comini
Carlo Cordonnier
Gian [illegible] **Corbetti**
Enrico [illegible]
Alessandro Cmjar
Elvio Del Sorbo
Pier Luigi Fracchia
Battista Giuppani
Pietro Guarnerio
Bruno Luotti
Leonardo Maggi
Enrico Marchi
Luigi Martinelli
Gianni Mattaredi
Stefano Morocutti
Marco Olper
Massimo Olper
Marietta Ottolini
Giorgio Pusineri
Carlo Rapetti
Fulvio Radice
Vincenzo Riolo
Eraldo Riva
Nicola Valota
Luca Travaglio
Luigi Viganò.

Piga, Tosin, Russo, Guglielmini, Cocchia, Bello, Lucarella e Vallante sono vicini a Vito [illegible] la scomparsa della sorella

Domenica Ferrante

— **Moncalieri**, [illegible] **novembre 1982.**

E' mancato all'affetto dei suoi cari il

dott. Ugo [illegible]

di anni 77

Addolorati lo annunciano la figlia **Annamaria** con il marito dott. **Alfonso Bardari** e i figli **Franco e Luisa** la sorella **Bianca**, i nipoti e i parenti tutti. I funerali avranno luogo giovedì 11 corrente mese [illegible] ore 9,30 nella chiesa [illegible] San Paolo. La [illegible] [illegible] sarà tumulata nella tomba di famiglia nel cimitero [illegible] Trino.

— **Biella**, 10 novembre 1982.

Il [illegible] **Orsola Vezzetti** ricorda [illegible] accorato rimpianto l'amico carissimo

dott. Ugo Simone

— **Cuorgnè**, 10 novembre [illegible].

E' mancato [illegible] suoi cari

Esterino Galletti

Ne danno il triste annuncio la moglie **Giuseppina**, le figlie **Vincenzina** [illegible] **Giovanna**, generi, i cari nipoti e parenti tutti. Funerali venerdì 12 ore 8,45 ospedale Maria Vittoria. La presente è partecipazione e ringraziamento.

— **Torino**, 10 novembre 1982.

E' mancata serenamente [illegible] i conforti della Fede in Genova la

[illegible]

Ludovica Doria-Lamba

Con immenso dolore lo annunciano il fratello **Oberto** con [illegible] moglie **Anna** [illegible] figli [illegible] **Teresa, Leone e Isabella** da [illegible] tanto amati, i parenti tutti. I funerali avranno luogo venerdì [illegible] [illegible] alle ore 11 nella cappella [illegible] famiglia [illegible] Redabue (Felizzano).

— **Pieve Ligure**, via XXV Aprile 7[illegible] 11 novembre 1982.

[illegible] e **Personale** della [illegible] **di Risparmio** [illegible] Torino partecipano al dolore del dott. Guglielmo Balda per il decesso del padre

Luigi Balda

— **Torino**, 10 novembre 1982.

Colleghi e Amici del **Servizio Organizzazione e** [illegible] della **Cas**[illegible] [illegible] **Risparmio** [illegible] Torino partecipano con profondo cordoglio [illegible] dolore di Guglielmo [illegible] l'improvvisa [illegible] del [illegible]

Luigi [illegible]

— **Torino**, 10 novembre 1982.

Si associano:
[illegible]
Enzo Corsellini
Pier Luigi Chirone
Giuseppe York
— **Torino**, 10 novembre 1982.

Il giorno [illegible] corrente è mancata in Ge[illegible] all'affetto [illegible] suoi cari

Maria Giacone in Giachetti

Lo annunciano con dolore il marito, il figlio, la nuora, il fratello, la cognata, i nipotini, parenti [illegible] I funerali avranno luogo venerdì 12 corr. alle ore 10 nella parrocchia di S. Cristoforo (Gavi). La presente serve da partecipazione e ringraziamento.

— **Genova**, [illegible] 1982.

E' mancata ai suoi cari

Francesca Giovannini ved. Ballesio

Addolorati lo annunciano: figlie, generi, nipoti e coniugi Nicola. Funerali venerdì alle 10,15 parrocchia S. Calasso

— **Torino**, 10 novembre 1982.

Cristianamente è mancato

Massimo Ganci

[illegible] 20

Lo piangono mamma, papà, sorella, fratelli, cognata, la fidanzata [illegible], nonni, zii, cugini, parenti tutti [illegible] amici. Funerali venerdì 12 ore 8,45 parrocchia Madonna degli Angeli via [illegible] Alberto 39.

— **Torino**, 11 novembre 1982.

Famiglia **Tresso** e **Marco** ricorderanno sempre il caro **MASSIMO.**

Dopo lunga malattia è mancato all'affetto [illegible] suoi cari

Mario Davico

anni 48
stafano FIAT

Ne danno il triste annuncio: moglie, figli, mamma, sorella, suocero, cognati, zii, nipoti e parenti tutti. Il funerale avrà luogo giovedì 11 corr. ore 14,30 partendo dalla casa di viale C[illegible] per la parrocchia San Giacomo Maggiore di Beinasco. La presente è partecipazione e ringraziamento.

— **Torino**, 10 novembre 1982.

Si unisce al dolore la famiglia **MAGNATI.**

Cristianamente è [illegible]

Giuseppe Erigilo

anni 59

Angosciati lo annunciano la moglie **Paola**, il figlio **Alberto**, la sorella **Angiolina**, cognati nipoti e parenti tutti. Funerali venerdì 12 corr. ore 14,30 partendo dall'abitazione strada Bossolo 44 bis.

— **Moncalieri**, 10 novembre 1982.

La famiglie **Aletto, Cherio, Croce** prendono parte al dolore di Paola e Alberto.

Improvvisamente è mancato

Antonio Tabarini

di anni 61

Lo annunciano, a funerali avvenuti, la mamma, i [illegible] **Marc, Thierry e Arielle** con il [illegible] **Gaetano**, suoceri, cognati, co[illegible], nipoti e parenti tutti. La cara salma riposa nel cimitero di Arenzo (Novara).

— **Torino**, 10 novembre 1982.

E' mancata all'affetto dei suoi cari

Angela Caterina Torassa ved. Dentis

anni 91

Ne danno il triste annuncio la figlia [illegible], il fratello, la nipote **Roberta**, la nuora, cognate, nipoti tutti. Fun[illegible] giovedì 11 ore 14 dall'abitazione via Tirreno 211. La cara salma verrà tumulata [illegible] tomba di famiglia di Germagnano. La presente è partecipazione e ringraziamento.

— **Torino**, 10 novembre 1982.

La famiglia **Arbore** e la figliocia **Paola Romana** partecipano al dolore di Wanda.

Soc. **Fadet** partecipa al lutto

Improvvisamente [illegible] mancato [illegible] cari

Aldo Fantino

Ne danno doloroso annuncio la [illegible] il fratello, la sorella, **Angela**, i cognati, ni[illegible] I funerali avranno luogo il 12 novembre ore 10, via Mompantero 48, Collegno.

— **Collegno**, 11 novembre 1982.

E' mancata all'affetto dei suoi cari

[illegible] Ponsetto ved. [illegible]

Lo [illegible] i figli [illegible] con le mogli **Dorina, Elisa** col marito **Attilio**, i suoi cari nipoti **Franco** [illegible] **Giovanna** e **Alessandro** con [illegible]. Funerali presso l'ospedale Mauriziano domani ore 10,15 indi la cara salma proseguirà per Marcena[illegible] La presente è partecipazione e ringraziamento.

— **Torino**, 11 novembre 1982.

Il **Veteran** [illegible] [illegible] partecipa al dolore del [illegible] cav. uff. Piero Rabello [illegible] la morte della [illegible]

Ha concluso [illegible] lunga giornata terrena cristianamente vissuta [illegible] instancabile rara generosità

Maria Capelli ved. col. Benedetto Signoretti ved. prof. Mario [illegible]

Dànno il triste annuncio la [illegible] **Luisa** ved. **Vignolo**, nipoti [illegible] parenti tutti. Grazie alla cugina Laura Talone e al dott. Alberto Avagnina per l'affettuosa assistenza. Funerali venerdì 12 [illegible] 10, Fossano. [illegible] [illegible] Avagnina per cattedrale. Eventuali offerte al monastero Cistercense SS. Annunziata, Fossano.

— **Torino**, 10 novembre 1982.

[illegible] **Vallauri** con **Silvia** [illegible] **Giovanna Vallauri Galluppi** con [illegible] e figlia [illegible] ricordano commossi [illegible] riconoscenti [illegible] zia [illegible] [illegible] seconda mamma

---

Improvvisamente è mancato [illegible] suoi cari

Paolo Alfonsi

Lo piangono: moglie, figlie, papà, [illegible] relle, cognati, parenti [illegible]. Funerali venerdì alle 10,15, parrocchia della Salute.

— **Torino**, [illegible] novembre 1982.

Magda e Enzo Balma Poma prendono parte al dolore [illegible] famiglia.

Colleghi e [illegible] della **Emag** [illegible] **Balma Poma** si associano al lutto.

Cristianamente è mancato

Giovanni Vallania

Ne danno l'annuncio la moglie **Emma**, i figli **Norma, Mirto, Des** e famiglie. Funerali venerdì 12 c.m. alle ore 15.

— **Chiusa S. Michele**, 10-11-82

Direzione, Colleghi di lavoro e Personale tutto della Elma S.p.A. partecipano al dolore del proprio funzionario p.i. Mirto Vallania per la perdita del padre

Giovanni Vallania

— **Rivalta T.se**, 11 novembre [illegible].

Improvvisamente è mancato [illegible] suoi cari

Giuseppe Perrero nonu Pinot

Ne danno il triste annuncio a funerali avvenuti: la moglie, il figlio, [illegible] nuora, il nipote **Massimo**, parenti [illegible].

— **Torino**, via Ostavia 9 11 novembre 1982.

Le sorelle **Anna** ed [illegible] unita alla cognata **Mariuccia Priolo** piangono la scomparsa del caro **NOTU.**

Silvana unita alla mamma piangono la scomparsa del carissimo zio **GIUSEPPE.**

E' mancato

Alessandro Scalenghe (Giovanni)

[illegible] **di Vittorio Veneto**

Lo annunciano: sorella, cognata, nipoti. Funerali oggi [illegible] 14,30 nella Parr[illegible] chia Lingotto. La presente quale partecipazione e ringraziamento.

— **Torino**, 11 novembre 1982.

Serenamente si è spenta

Maria Teresa Amprimo ved. Sartorio

Ne danno il triste annuncio le figlie **Rosalena e Geppi** e tutti di famiglia.

— **Roma**, 10 novembre [illegible]

[illegible]

[illegible] [illegible]
Messa [illegible]

Giacomo Negri

venerdì [illegible] novembre ore 18,30, [illegible] Cuore di Gesù.

11-11-'80 **11-11-'82**

Giuseppe Bertot

Un vuoto incolmabile, un grande [illegible] pianto.

1977 [illegible]

Pierino Ricco

Un bene perduto.

La seconda parte della ricerca sulla scuola delle allieve del «Gramsci»

IL LIBRO IN BILICO

Metodi didattici e testi scolastici: due secoli di storia delle «elementari» in Italia nel lavoro «Il fanciullo sfogliato» realizzato dalle studentesse dell'istituto magistrale torinese

Concludiamo la pubblicazione del «fanciullo sfogliato», ricerca storica sulla scuola in [illegible] Risorgimento ai nostri giorni, realizzata [illegible] allieve della [illegible] IV G dell'Istituto magistrale «A. Gramsci» di Torino. Nella prima parte, pubblicata nel «dossier» di giovedì [illegible] ottobre [illegible] «Stampa Sera», si [illegible] l'evoluzione storica [illegible] d'insegnamento, programmi e testi scolastici negli [illegible] due secoli. In questa seconda puntata si parte [illegible] dalla trasformazione [illegible] libri di testo [illegible] particolare riferimento [illegible] impostazione grafica, disegni e illustrazioni, per concludere con una riflessione: l'arrivo dei nuovi «media» (audiovisivi, tv, radio) [illegible] sì che il libro [illegible] costituisca più un mezzo indispensabile per l'insegnamento. E allora si pone l'interrogativo: nella scuola degli Anni Duemila non [illegible] leggerà più?

[illegible] parte della ricerca è incentrata sulla matematica e sull'evoluzione dei metodi didattici, dei testi, [illegible] programmi. L'importanza stessa della materia per la formazione [illegible] ragazzi [illegible] stata messa in [illegible] [illegible] alcune epoche: con [illegible] riforma Gentile [illegible] 1923, ad esempio, le materie scientifiche venivano [illegible] messe in secondo piano per dare più spazio [illegible] quelle umanistiche. Nel dopoguerra questa impostazione fu ribaltata...

Quando nel Risorgimento italiano comin[illegible] [illegible] porsi il problema dell'istruzione [illegible] educazione del popolo [illegible] del fanciullo esistono già metodi e libri [illegible] testo per le classi superiori, essi appaiono troppo complessi [illegible] ambiziosi per un discorso [illegible] educazione popolare, tuttavia vi è certamente una trasposizione del metodo, di tipo catechistico, e delle tematiche derivanti dalle scuole tenu[illegible] dai religiosi.

I primi libri [illegible] testo si ispirano [illegible] un metodo sostanzialmente passivo, che ignora i modi dell'apprendimento [illegible] fanciullo [illegible] si basa essenzialmente sulla ripetizione [illegible] sulla memorizzazione quali mezzi per assorbire i modelli di comportamento e le nozioni di tipo enciclopedico sull'uomo [illegible] i suoi bisogni che si ritiene utile far acquisire. L'istruzione si basa su un principio di gradualità, dal semplice al complesso, il maestro viene indirizzato con una serie di questionari da rivolgere ai suoi alunni e che ribadiscono il carattere mnemonico dell'apprendimento, la lingua italiana, indentificata [illegible] il toscano, ha tra le materie una posizione di rilievo anche perché si tratta di unificare linguisticamente la nazione, da qui i lunghi elenchi di nomi e sinonimi [illegible] l'attenzione data alla pronuncia.

Con il positivismo, dagli Anni [illegible] in avanti ci si fa più attenti alla natura specifica del fanciullo, devono [illegible] rispettati i modi naturali dell'apprendimento, si rifiuta il nozionismo, la conoscenza astratta; per giungere alle idee generali non [illegible] possono prendere scorciatoie, occorre partire dall'osservazione, dall'esperienza diretta, dall'intuizione: al posto della lezione verbale esclusivamente si introduce la «lezione di cose» [illegible] la «lezione per aspetto» che si basano appunto sull'osservazione.

L'obiettivo è quello di far acquisire abitudini critiche, [illegible] «formare [illegible] teste», di abituare anche al retto comportamento morale non più [illegible] modelli da imitare pedissequamente, ma attraverso la pratica di vita nella comunità scolastica.

Con la riforma di Gentile del 1923 vi è il rifiuto delle tecniche educative e della psicologia, nella convinzione che il «metodo è il maestro» nel quadro [illegible] una pedagogia vivente non irrigidibile in schemi. Il maestro ha funzione di mediatore tra i grandi della letteratura e il fanciullo, ci si deve rifare alla tradizione popolare [illegible] alla poesia, il fanciullo stesso è poeta; quindi si deve rifiutare [illegible] nozionismo e dare [illegible] alla creatività, di qui l'importanza data alle attività artistiche, al canto, alla drammatizzazione, l'introduzione del diario personale come momento di libera espressione.

Con la progressiva fascistizzazione della scuola non vi è più posto per la spontaneità [illegible] la creatività del fanciullo e per la libertà del maestro: coreografie di massa, dialogo fascista [illegible] cronistoria dei fatti del regime sostituiscono le libere attività e il diario personale. Nel 1930-31 viene imposto il testo unico di Stato.

Nel dopoguerra i programmi del 1945 e [illegible] 1955 recepiscono il discorso attivistico: si de[illegible] rispettare la struttura psicologica del fanciullo, le caratteristiche globali del suo apprendimento, la necessità di partire dal concreto, dall'intuizione, [illegible] dà importanza all'ambiente del fanciullo.

La materia viene presentata in cicli didattici, si cerca di stabilire collegamenti interdisciplinari. Tale discorso attivistico [illegible] però recepito dai testi in forme inadeguate: la scelta dei passi [illegible] delle poesie è spesso casuale, l'accostarsi all'infanzia è inteso in [illegible] sdolcinato e [illegible] indulgenza al vezzeggiativo, i cicli per lo più consistono in una orga[illegible] della materia che segue il succedersi delle stagioni.

Negli Anni '47 la contestazione investe l'esistenza stessa del libro di testo visto come l'emblema di una didattica passiva, che cristallizza la cultura in schemi.

Nell'editoria più recente [illegible] assiste a [illegible] sforzo di rinnovamento, i testi si fanno meno dogmatici, aperti alla contemporaneità, gli argomenti [illegible] presenti in modo problematico, la scelta di poesie [illegible] prose non è più casuale, si ricorre ad autori di vaglia. Nella strutturazione [illegible] libro e nella successione delle materie si tengono presenti le ricerche psicopedagogiche del Piaget e del Bruner: si collegano immagini e parole, si introducono giochi logici, storie da costruire.

Dal vecchio abecedario al moderno audiovisivo Non si leggerà più nella scuola Anni Duemila?

Fino [illegible] 1830 l'educazione scolastica, quando c'è, viene supportata da abecedari e da abachi cui [illegible] affiancano libri di lettura, per lo più [illegible] sfondo moralistico, storico, religioso, con annotazioni e consigli per la vita pratica, letture istruttive su argomenti vari.

L'uso dell'immagine è legata al concetto che l'apprendimento si basa sull'intuizione [illegible] quindi il disegno [illegible] [illegible] funzione di sostituire l'esperienza diretta consentendo l'osservazione. L'iconografia che inizia ad [illegible] [illegible] usata sistematicamente attorno al 1870, fornisce per qualche tempo poche tavole [illegible] tutta pagina e alcuni disegnini intercalati nel testo. Vi [illegible] effigiati di preferenza uomini illustri, fiori, piante [illegible] animali. Storia [illegible] scienze naturali sono dunque le materie [illegible] cui l'immagine presta maggiore supporto.

Non sono infrequenti i casi in cui al testo vengono affiancati cartelli illustrativi [illegible] appendere in classe [illegible] carte geografiche. La tecnica usata [illegible] la riproduzione litografica [illegible] disegni [illegible] tratto, redatti [illegible] inchiostro di china. Il colore per ragioni economiche [illegible] tecniche, viene usato soltanto in rare edi[illegible] [illegible] lusso.

In seguito diventa possibile la riproduzione fotomeccanica [illegible] tavole pittoriche [illegible] mezzatinta, si favorisce l'adesione qualificata di pittori illustri al campo dell'editoria. Ne è esempio significativo l'apporto dato da Sartorio, Nardi e Ferraguti alla realizzazio[illegible] delle illustrazioni per l'edizione del [illegible] *Cuore*.

Sino ai primi anni del '900 il gusto floreale-liberty in auge da tempo, addolcisce immagini in gran parte redatte [illegible] [illegible] ottica fortemente borghese (non priva, specie in epoca giolittiana e crispina, di contraddizioni [illegible] di tentativi [illegible] sapore populistico) e [illegible] inserisce in spazi (s) regolati dalla linea curva. Frequente, nella pagina stampata che si presenta spesso [illegible] spigoli arrotondati, è l'uso del capoverso illustrato ad ogni capitolo, e nei titoli ci si [illegible] sovente di caratteri ornati inseriti in fregi appositamente disegnati [illegible] forniti belli [illegible] pronti dall'industria grafica.

Già nel periodo prebellico si colgono [illegible] prime avvisaglie di un mutamento [illegible] stile, derivato in grande misura ancora da modelli francesi. La prima guerra mondiale e l'avvento del fascismo impongono uno attacc[illegible] per certi versi drammatico dal mondo vero [illegible] sognato della Belle Epoque.

Lo stile della grafica, editoriale [illegible] non, [illegible] adegua al momento facendosi più duro [illegible] sintetico. La linea morbida e sinuosa, le curve [illegible] schiocco di frusta, nervose e scattanti dei fregi e frontespizi floreali migliori e delle cornicette che ribordavano le illustrazioni, lasciano [illegible] passo a composizioni figurative inserite in spazi più geometricamente concepiti, le quali si articolano, negli Anni 20 e 30, [illegible] forme rigide, dal segno preciso [illegible] contrastato dal chiaroscuro netto [illegible] violento, e, quasi limitatamente alle pubblicazioni [illegible] Libreria dello Stato per la scuola, con un assetto solido, talvolta monumentale cui [illegible] sono del tutto estranee esperienze cubo-futuriste o del cosiddetto stile '900, ridotte a termini decorativi. Nell'editoria per l'infanzia le tecniche sono principalmente due. Nelle tavole a colori più importanti le campiture sono piene e il chiaroscuro, quando c'è, è dato a lievi velature sovrapposte (tempera acquerellata). Il tutto [illegible] poi ripreso a china nera (e qualche volta [illegible] spruzzo) con [illegible] quale si precisano contorni ed ombre. Nelle illustrazioni di minore rilevanza invece, le immagini sono quasi sempre redatte [illegible] china [illegible] acquerellate [illegible] preferenza solo ad uno o due colori. Anche nei titoli si [illegible] un ritorno a caratte[illegible] di sapore geometrico, con forme derivate talvolta da caratteri lapidari romani

Questa situazione, stilisticamente parlando, si trascina pressoché uguale sino alla soglia degli Anni 50. Soltanto si deve rilevare [illegible] tra il '40 e il '50 il segno si faccia meno rigido e sicuro, le figure perdono quella presenza volumetrica più sopra accennata [illegible] assai più si conceda, nel disegno, allo sfumato e al pittorico. C'è, in questo periodo, [illegible] presenza di illustratori di grandissimo livello e personalità, alcuni dei quali collaborano [illegible] alla redazione di libri di testo sia alla preparazione di enciclopedie (ad es. *Il Tesoro*, Utet) [illegible] collane per fanciulli [illegible] varia età (*La scala d'oro*, Utet). La guerra ancora una volta contribuirà in modo determinante [illegible] dare [illegible] taglio netto con il gusto grafico di questo.

A questo punto una parentesi. Negli Anni 30 [illegible] assiste [illegible] [illegible] fenomeno destinato ad influire in modo decisivo sui modi di approccio alla lettura. E' del '32 l'introduzione del fumetto in Italia, con l'uscita del settimanale *Jumbo*. Esso riproduce materiali inglesi e americani, così come faranno [illegible] per molto tempo le altre nuove testate. Bisognerà arrivare al '37, anno di nascita del *Vittorioso*, settimanale cattolico per ragazzi che [illegible] l'altrettanto celebre *L'Avventuroso* userà materiali esclusivamente [illegible] autori italiani, per avere prodotti nazionali.

Gli Anni Cinquanta segnano la rinascita dell'editoria per ragazzi

ENCICLOPEDIA IN CATTEDRA...

Si stampano le grandi opere di divulgazione scientifica: Conoscere, Selezione dei ragazzi, Selezione dello scolaro - Ma il libro di lettura viene messo in crisi da fumetti, radio e tivù

Un altro aspetto che è doveroso segnalare anche solo [illegible] sfuggita è il contributo dato da numerose iniziative commerciali tese, oltre che [illegible] migliorare il proprio profitto e il proprio prestigio, [illegible] forma educativa per immagini. Per decenni, fin [illegible] primi del '900, ditte come la Liebig e la Lavazza hanno dato un contributo [illegible] formazione della cultura dei fanciulli attraverso la distribuzione [illegible] serie di figurine [illegible] argomento incredibilmente vasto, spesso illustrate ad altissimo livello e corredate di testo sul retro. Ben diverso è il giudizio che [illegible] può dare sul[illegible] «raccolta di figurine» comperata [illegible] bustine dal giornalaio. Di livello assai scadente sia nel supporto cartaceo [illegible] nel gusto illustrativo, vengono ormai prodotte a ridosso di mode televisive con personaggi e storie [illegible] cartoons giapponesi o americani.

In tutte però, antiche [illegible] recenti, è possibile cogliere il gusto dell'epoca [illegible] le ha prodotte.

Gli Anni [illegible] segnano la rinascita anche dell'editoria. La voglia di riemergere dal periodo buio della guerra traspare nell'ottimismo che pervade pure le pagine dei libri per l'infanzia. E' un ottimismo inevitabilmente ammiccante al modello americano che an[illegible] era immerso nel suo «sogno» rooseveltiano e [illegible] massima amplificazione dall'opera convinta [illegible] persuasiva del disegnatore Norman Rockwell. I suoi modi espressivi di sapore fortemente realistico giungono all'illustrazione italiana per l'infanzia mediati dal lavoro sapiente di Walter Molino, dal 1942 infaticabile copertinista della *Domenica del Corriere*.

Ma [illegible] va certo dimenticato l'apporto datole anche dalla diffusione dei prodotti, film compresi, [illegible] Walt Disney. L'uno e l'altro aspetto conducono ad una trattazione delle immagini [illegible] robusti tonali (a tempera [illegible] ad acquerello), inserite in contesti [illegible] favolistico realismo in un clima [illegible] «grande comadoperate in modo composito ed eterogeneo. Le illustrazioni perdono il loro sapore realistico [illegible] pseudoscientifico e si affidano in qualche misura [illegible] soluzioni [illegible] sapore fumettistico, realizzate con pastelli a cera, matite colorate, tempere, pennarelli, xerocopie e ogni sorta di elaborazione grafica.

Il '68 ha inverito spesso di segno le valen[illegible] dei contenuti dei libri. Non sempre [illegible] qualità della grafica editoriale di certo indirizzo [illegible] di buon livello, talvolta [illegible] volutamente dimessa per aderire meglio alle ideologie che propone. [illegible] generale si può affermare che tra gli illustratori mancano nomi affermati, [illegible] differenza del passato, ma c'è più coscienza professionale in campo pedagogico, l'illustratore-pittore cede il passo al graphic-designer (es. Bruno Munari [illegible] [illegible] collana *Tanti bambini* da lui diretta per Einaudi) ed anche ad équipes di insegnanti che realizzano i propri testi adoperando documentazioni delle loro esperienze. Ci [illegible] accorge dell'importanza e della freschezza del disegno infantile [illegible] allora lo si utilizza per commentare intere pubblicazioni, e in alcuni casi l'editoria più sensibile ad istanze politicizzate si ispira [illegible] anonime [illegible] efficaci espressioni grafiche popolari.

In questi ultimi anni, poi, [illegible] accentuano anche nei libri [illegible] testo suggerimenti di elaborazioni grafiche dell'immagine in cui il fanciullo [illegible] invitato a colorare, tagliare, incollare [illegible] assemblare parti tratte dal proprio manuale. Analogamente, in alcuni libri di lettura, vengono riproposte soluzioni cartotecniche che traducono le pagine in oggetti tridimensionali, utilizzabili in termini ludico-manipolatori [illegible] [illegible] diverse possibilità combinatorie, all'atto della semplice apertura.

Oggi, infine, pare [illegible] sia ristabilito un sufficiente equilibrio nell'impostazione grafica [illegible] libro [illegible] testo e che anzi, nell'editoria parallela da qualche tempo si stiano producendo (pur sotto l'influsso [illegible] illustratori americani, tedeschi e inglesi) [illegible] egregie, con un ritorno ad immagini dal disegno assai curato, in cui lo sfumato riesce ad esprimersi in termini iperrealistici grazie anche alla ritrovata sofisticatissima tecnica dell'areografo.

Rimane dunque un'impressione di discreta vitalità in [illegible] settore che necessita di continui aggiornamenti, di grande inventiva (mai dimentica dei propri substrati culturali) e di capacità di rapportarsi e dialogare sempre meglio nei confronti degli altri «mezzi» dal cui strapotere evidente, oggi, rischia di [illegible] fagocitato.

Leggere e scrivere

L'evoluzione dei metodi didattici

Per l'insegnamento del leggere e scrivere inizialmente [illegible] stato adottato il metodo analitico che si basa sull'apprendimento delle singole lettere dell'alfabeto addestrando via via gli alunni alle loro combinazioni secondo un'accurata progressione delle difficoltà. Successivamente il metodo diventa sillabico e il primo apprendimento [illegible] costituito da singole sillabe [illegible] i sillabari prendono il posto degli abecedari.

Tale metodo è quello imposto [illegible] primi programmi della scuola italiana: «Il maestro comincerà pertanto a far conoscere le vocali, poi i dittonghi, e per ultimo le consonanti associandole alle vocali con la graduazione indicata [illegible] cartelloni, vale a dire cominciando dalle sillabe semplici [illegible] passando alle più difficili

I metodi sintetici mettono subito il bambino [illegible] contatto [illegible] l'intera realtà linguistica poiché gli presentano la lettera dell'alfabeto nella sua connessione con le altre lettere, nell'unità minima significativa che [illegible] la parola. Tali metodi si basano sulla percezione globale che è tipica del bambino. Precursori di tale metodo [illegible] sono stati anche nei secoli passati, in Italia basti ricordare il Lambruschini. In epoca moderna questo metodo viene introdotto dal Decroly [illegible] con versioni varie (metodo che parte dalla frase intera oppure dalla parola) [illegible] [illegible] introdotta gradualmente nella scuola italiana [illegible] partire dal secondo dopoguerra. Tali metodi sintetici danno sempre più rilievo al collegamento con la figura, tecnica d'altra parte già usata precedentemente.

Anche per la scrittura ci si attiene sempre più al rapporto con il disegno, soppiantando gli antichi esercizi delle aste.

«Come rendere interessante l'aritmetica» Dall'abaco dei nonni alla insiemistica...

«Lo strumento più utile per l'apprendimento — si legge nei programmi del 1860 — è il pallottoliere»

IL [illegible] GENTILE, [illegible] DELLA RIFORMA CHE METTE IN [illegible] [illegible] SCIENTIFICHE

Nella Metodica del 1835 Milano, ritroviamo alcune delle avvertenze che venivano indicate [illegible] utili per l'insegnamento della matematica: passare gradualmente dal facile al difficile, rendere interessante lo studio scegliendo argomenti già noti all'esperienza degli scolari, esporre, descrivere, confrontare le monete, le misure ed i pesi in [illegible] nel Paese.

Prima dell'Unità d'Italia, i programmi, pur essendo diversi da Comune a Comune, in generale prevedono una divisione tra classi di 1° grado e classi di 2° grado. Nel 1° grado, l'insegnamento dell'aritmetica comprende la numerazione [illegible] tappe successive: 1 a 3, fino a 6, fino a 10..., utilizzando come esempi oggetti presenti [illegible] aula. Dopo il [illegible] si prosegue fino a 20 e si determina il concetto di decina [illegible] così fino a 100. Si passa quindi alla seriazione a memoria, [illegible] l'ausilio di oggetti visivi [illegible] si portano i bambini ad enumerare sia in crescendo che in decrescendo.

Acquisiti ciò, la seriazione avviene saltando dei numeri; es. numeri pari, dispari.

Nelle classi di 2° grado si passa alle operazioni, presentate attraverso esempi visivi [illegible] comunque legate ad una esperienza pratica.

Gli abbacchi presentano pagine colme [illegible] regole, di tabelle e prive [illegible] illustrazioni.

Dai programmi del 1860 notiamo che l'insegnamento della matematica è volto soprattutto a far apprendere esattamente e speditamente le nozioni ritenute indispensabili per le [illegible] attività lavorative, dal piccolo commerciante, all'artigiano, all'operaio.

Si consolidano le quattro operazioni fondamentali, consacrate poi nell'uso scolastico, molta importanza è data al calcolo mentale e agli esercizi di memoria; lo strumento didattico, indicato nelle «Istruzioni», è il pallottoliere.

Per quanto riguarda l'istruzione delle fanciulle: «Nell'aritmetica, ad esempi affatto estranei alle occupazioni femminili, si preferiranno quelli che si riferiscono a casi di domestica economia, a spese, a lavori concreti ed attinenti [illegible] cose familiari. Per ciò stesso non converrà dimorarsi molto nelle nozioni di geometria, ma star contenti a definizioni chiare [illegible] di facile apprendimento ed alle più semplici applicazioni dei principi della scienza ad oggetti noti [illegible] soprattutto al disegno».

Con il R. D. 1861 viene introdotto [illegible] sistema metrico decimale che sostituiva le misure locali di ostacolo alla diffusione [illegible] [illegible] cato nazionale, [illegible] notiamo già una riduzione [illegible] contenuti: I primi programmi comprendevano anche le proporzioni e [illegible] tenuta dei libri delle aziende, mentre i nuovi si limitano, fino al terzo anno di scuola, a parlare solo di addizione, sottrazione e moltiplicazione.

Con i programmi del 1867, la «scoletta» della durata di tre anni deve dare un'istruzione volta alla pratica più che alla teoria, di fatto notiamo un incrudimento del nozionismo, si trascurano le dimostrazioni che «in quella tenera età non sarebbero comprese» [illegible] gli abachi sono ancora più fitti [illegible] definizioni e di tabelle [illegible] calcolo.

Così si insegna a «far di conto» dal 1888 alla riforma Gentile (1923)

DAL SENSIBILE ALL'ASTRATTO

I programmi, ampi e minuziosi, del 1905 raccomandano: «L'insegnamento deve essere nutrito di verità» - Viene inserita la geometria - Poi le materie umanistiche hanno il sopravvento

I programmi del 1887 rimangono in vigore per venti anni circa e si rivelano inadeguati in seguito al diffondersi delle concezioni positiviste: nasce l'esigenza di un metodo che guidi il bambino a ripercorrere il processo naturale dell'apprendimento in modo che partendo da un'esperienza concreta e sensibile risalga induttivamente ai concetti generali. Il metodo scientifico è assunto come metodo didattico. Per Gabelli (1888) non è necessario possedere mezzi, strumenti, gabinetti di meccanica, anzi è importante sapere con il fare e soprattutto animare nel bambino lo spirito di osservazione, far mettere in pratica ogni cosa che si acquisisce e farne comprendere l'utilità.

Il quarto e quinto anno di scuola permettono un ampliamento dei programmi: calcolo delle frazioni, regola del tre semplice, applicazione ai conti di interesse e di società, calcolo di aree, definizione di solidi.

A soli sei anni di distanza, i programmi Baccelli (1894) portano uno sfrondamento dei programmi precedenti, ritenuti eccessivamente intellettualistici per il popolo. le nozioni scientifiche sono inglobate in un unico insegnamento con il nome di «nozioni varie» che comprendono quell'insieme di conoscenze «assolutamente necessarie a chiunque non possa avere altra scuola se non quella aperta a tutto il popolo.

Nelle «Istruzioni» si raccomanda al maestro il metodo intuitivo, l'osservazione dei modelli dei solidi, l'uso della serie completa delle unità di misura e si insiste sull'importanza del calcolo mentale.

«Aritmetica, geometria, sistema metrico debbono formare un complesso di cognizioni e di attitudini così disposte che oltre all'effetto di abituare a precisione assoluta di linguaggio, porgono subito alle famiglie, alle officine, ai traffici, ai campi una contribuzione indispensabile di ordine e di previdenza».

L'ampiezza e minuziosità dei programmi del 1905 si rilevano anche per quanto riguarda l'insegnamento della matematica: la gradualità delle conoscenze che il maestro deve impartire è prescritta nell'indice addirittura classe per classe il numero di cifre con cui i bambini devono operare (es. classe II^a: nella moltiplicazione e divisione il moltiplicatore e il divisore debbono essere rispettivamente di una sola cifra. Classe III^a: il dividendo non deve avere più di sette cifre e il divisore non più di tre...).

L'indicazione poi «unità del sapere scolastico» si riduce a utilizzare esercizi di matematica per «l'insegnamento morale»: «per il fanciullo, caso di pietà può mettere capo ad una divisione, supponendo che abbia tanti soldi e incontri tanti poverelli... Per un ragazzo i calcoli relativi al risparmio e all'interesse sono appropriati a mettere in rilievo i vantaggi della parsimonia e della previdenza...» (dalle Istruzioni).

Il quinto e il sesto anno sono svolti all'acquisizione di conoscenze utili all'inserimento nel lavoro: misure agrarie e di uso in commercio, computi commerciali, ragguaglio del sistema monetario italiano con i sistemi dei più importanti Stati ecc.

Le istruzioni iniziano per quanto riguarda la matematica con: «lo studio dell'aritmetica va prima dal sensibile all'astratto poi dall'astratto al concreto» *proseguendo con indicazioni particolareggiate ed esempi di cui si consiglia anche la durata. Viene raccomandata la sostituzione della dizione* «due via tre» e «due per tre» *con* «due volte tre».

L'inserimento della geometria che inizia dalla terza classe deve basarsi sul disegno su carta a quadretti o tavolette di ardesia con l'ausilio di modelli in filo di ferro e in legno. I problemi devono essere desunti dalla vita reale perché «l'insegnamento deve essere nutrito di verità: l'ipotesi astratta è forma da usarsi nello studio superiore della matematica e non nella scuola popolare».

La riforma Gentile del 1923 sancisce l'importanza della formazione umanistica a scapito di quella scientifica e i programmi dell'Ist. Magistrale ne sono tutt'oggi il frutto ancora vivente e per molte ragioni nocivo.

Poiché per la pedagogia neo-idealista, il sapere coincide con lo sviluppo dello spirito, le materie scientifiche sono considerate come materie puramente tecniche e devono essere apprese quel tanto che basta alle applicazioni pratiche, la matematica deve servire per acquisire le abilità di calcolo necessarie all'addestramento al lavoro e per avere idee chiare ed operative su verità già date.

Il contenuto dei programmi dei primi anni è vago e limitato «per scrivere e far di conto c'è tutto il tempo».

si raccomanda che «i segni vengano letti con varie traduzioni espressive secondo il gusto del maestro e non fisse *(esempio 6:3 si potrà leggere 6 distribuito a 3)* e si può far affidamento» *per i maestri e per i fanciulli (per premio)* «su qualche buon abbaco che presenti le mirabili armonie e rispondenze dei numeri nel vario combinarsi».

I programmi comprendono in sostanza l'apprendimento della tavola pitagorica, le operazioni, i numeri decimali, il sistema metrico, disegno geometrico, misure di superficie e di volume, proporzioni e regola del tre semplice.

Per le classi integrative è prevista una raccolta di esercizi e di problemi con brevissimi richiami di teoria in forma molto elementare, mentre per le scuole elementari rurali, il programma ricalca in forma più superficiale quello generale e prevede fatture, rendiconti, misurazioni di distanze, di superfici di terreni. Del resto i programmi dell'Istituto magistrale presuppongono una formazione matematica a livello popolare, un po' di algebra, un po' di aritmetica razionale per il calcolo sulle quattro operazioni e la geometria euclidea come capacità di dimostrare teoremi già dati per veri.

L'ideologia è di stampo decisamente autoritario: la verità non viene ricercata ma dedotta dalle tesi che la contengono; l'insegnamento di questa materia non ha nulla di creativo ma trasmette delle informazioni e al massimo delle abilità, infatti si suggerisce che il maestro impari a collegare la geometria con le attività manuali («costruire modellini geometrici»).

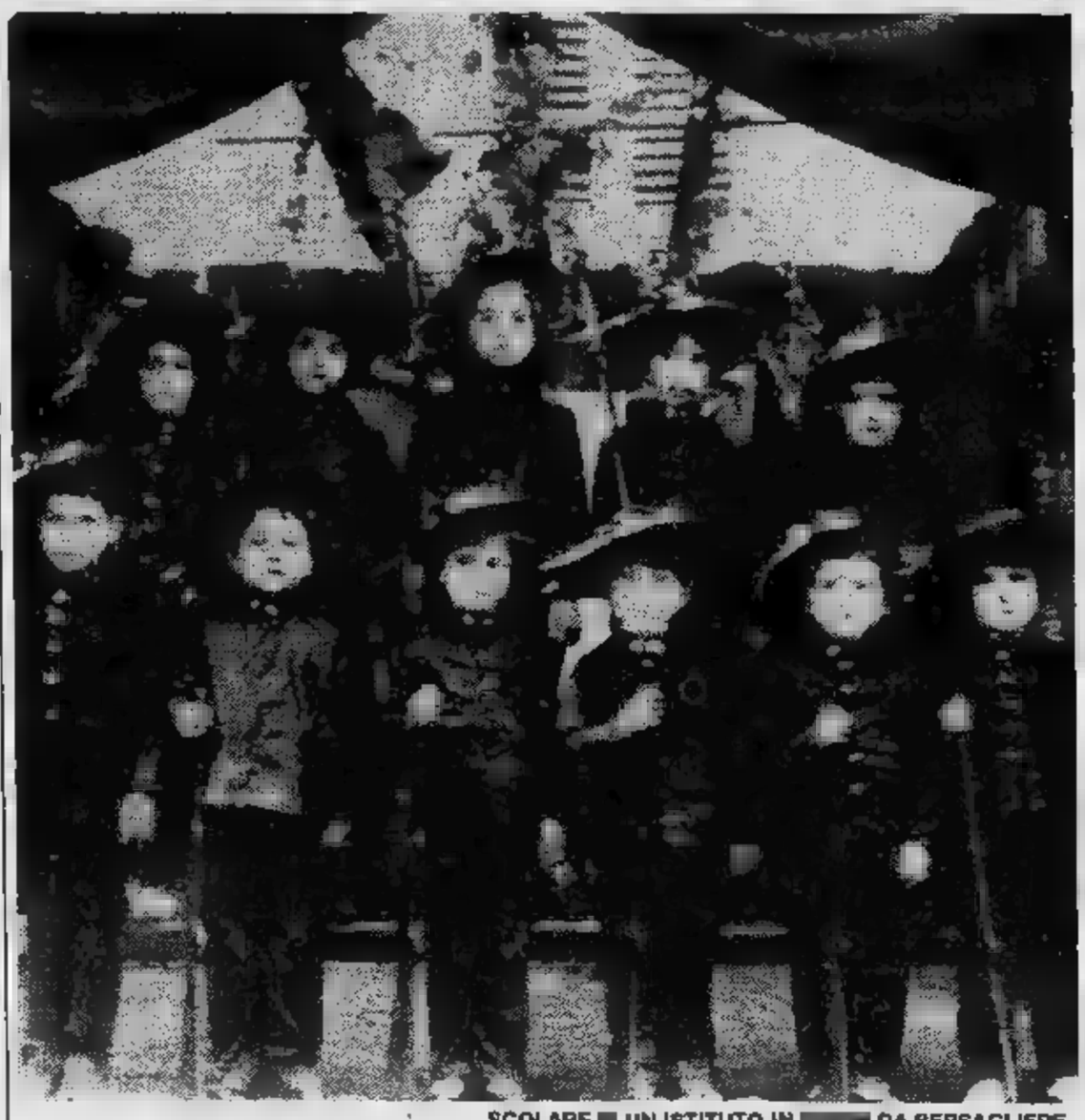

SCOLARE DI UN ISTITUTO IN [illegible] DA BERSAGLIERE

Balilla e Figli della lupa nei problemi del ventennio

Le modifiche del [illegible] non comportano particolari cambiamenti per i programmi di matematica, notiamo però che la concezione strumentale che si ha di questa materia viene ancor più accentuata in questo periodo di fulgore fascista: anche i problemi e le illustrazioni devono servire per inculcare nei bambini lo spirito del Balilla! Per il resto la cultura scientifica è rimasta la stessa, il popolo non può che conoscere quelle quattro nozioni, utili per la vita pratica.

Citiamo ad esempio da «Il libro della III classe 1941»:

Problemi graduati.

Una domanda: una operazione.

1) Una scuola elementare è frequentata da 112 Figli della Lupa, 385 Balilla e 412 Piccole Italiane. Quanti sono in quella scuola gli iscritti alla Gioventù Italiana del Littorio?

Due domande: una riduzione di misura ed una operazione.

2) Durante l'assedio economico una madre offerse alla Patria il suo anello nuziale del peso di gr 7,32 e un braccialetto del peso di dag. 1,78. Quanti grammi pesava il braccialetto? Quanti grammi d'oro quella buona madre italiana offerse alla patria?

Due domande: due operazioni.

3) Il bel giornalino settimanale «Il Balilla» scritto e stampato appositamente per i fanciulli della nuova Italia, costa L. 0,40 la copia. Comperandolo tutte le settimane, quanto spenderesti in un anno? Se ti abbonassi, quanto risparmieresti ogni anno dato che l'abbonamento annuo costa L. 15?

Nel dopoguerra si riscopre la matematica (ma il pallottoliere finisce in pensione)

Bandito il nozionismo - Si mette in rilievo l'importanza sociale dell'aritmetica e della geometria

LA TECNICA ENTRA NELLA SCUOLA: [illegible] STRUMENTI PER L'APPRENDIMENTO

Un nuovo insegnamento che abbia come obiettivo primario la educazione dell'allievo alla partecipazione sociale, alla capacità critica, all'attività produttiva, sembra abbia possibilità di sviluppo a partire dai programmi del '45.

L'intento, rilevato per l'insegnamento della matematica, nella lettura dei suggerimenti della commissione didattica consultiva dell'Ossola liberata «importanza formativa rispondente alle condizioni odierne della civiltà», l'abbiamo analogamente riscontrato nell'introduzione ai programmi del '45: non più nozionismo delle operazioni ed educazione formale e forme idealizzate (forme geometriche) ma rilievo dell'importanza sociale dell'aritmetica, per operare nella vita ed educazione per organizzare un metodo razionale di lavoro.

A questo proposito si è parlato di pragmatismo americano e di ispirazione di Dewey per quanto riguarda l'importanza di un *sistema educativo che vada verso un utilizzo sempre maggiore del metodo scientifico, per promuovere le possibilità di un'esperienza in via di accrescimento e di espansione».*

Il bambino, in collaborazione con il maestro, passerà dalla fase iniziale di scoperta intuitiva alla fase della razionalità.

Inoltre l'intento di abituare ad una razionalità dell'organizzazione del lavoro e far comprendere il valore sociale dell'aritmetica è evidente nel sottolineare l'importanza dei problemi di spesa, ricavo, guadagno e nel promuovere iniziative quali la cooperativa scolastica, con lo scopo di insegnare a padroneggiare attraverso i calcoli una situazione reale.

Si parla anche di domande logiche e progressive che inducano gli allievi alla riflessione sulle soluzioni e quindi educhino all'autocontrollo delle risposte.

C'è una condanna esplicita al vecchio pallottoliere «come tipica espressione di sussidi didattici preparati ed usati fino alla noia, con scadimento di qualsiasi interesse», e si raccomanda per l'insegnamento del sistema metrico di evitare gli interminabili esercizi scritti di riduzione per esercitare invece in pratica le misurazioni.

La geometria procederà da osservazioni intuitive fatte su cose, con l'aiuto dell'insegnamento del disegno.

Notevole è inoltre nei programmi l'introduzione di curiosità e giochi aritmetici e geometrici.

È sembrato che questi programmi, forse troppo ambiziosi data la situazione del dopoguerra italiano, siano comunque apprezzabili e rispondenti a un'ideologia di [illegible] a livello internazionale e di progresso culturale e sociale.

L'ultima «rivoluzione» comincia vent'anni fa. E non è ancora finita

L'INSIEMISTICA NON BASTA...

La teoria degli insiemi viene «lanciata» nel '62 dal ministero della Pubblica Istruzione - Ma in questi anni già affaccia un nuovo metodo: scoprire matematica con il gioco

«Quanto a far di conto, nel nostro secolo, che il secolo dell'organizzazione delle statistiche, è chiaro che una persona tanto più libera quanto più sa misurare e commisurarsi» e con questa definizione artificiosa, il cui riferimento alla statistica dovrebbe costituire la novità, mentre di novità molto più importanti della realtà scientifica non si fa cenno, si ritorna, con i programmi '55, alla tradizione educativa umanistica cristiana.

La nuova realtà di produzione industriale e dei rapporti sociali che esploderà nel '60 ha un'importanza marginale deve incidere sull'educazione del bambino, che è ispirata invece da valori permanenti ed immutabili.

Le motivazioni addotte questa nuova stesura di programmi sono ufficialmente le seguenti: necessità di insegnamenti graduati alla struttura psicologica del fanciullo e di divisione in due cicli per ovviare al fe- delle ripetenze. I ripetenti sono infatti circa un milione e costano all'erario più di 15 miliardi l'anno.

I contenuti delle singole materie sono più limitati e in particolare si ha uno sfrondamento della matematica: acquisizione della Tavola pitagorica in terza e in seconda, niente operazioni sulle frazioni, né spiegazioni teoriche geometria, semplici calcoli di perimetri aree, come neppure problemi inversi, se in casi molto semplici.

Il primo ciclo comprende la conoscenza del numero a partire da attività di gioco ed osservazione del reale e si svolge per lenti gradi di sviluppo le operazioni dirette. Nel secondo ciclo, rileviamo la solita scontata raccomandazione ai problemi reali, in cui dati numerici semplicissimi e la importanza data allo svolgimento orale, mentre solo in quarta il maestro passerà ai problemi che richiedano più operazioni scritte.

Inoltre il criterio globalità che deve contraddistinguere l'insegnamento fa sì che nel primo ciclo l'aritmetica e la geometria siano intimamente connesse le attività osservazione (delle quantità e delle forme) e espressione (operare misurando, lavoro, disegno...) mentre nel secondo ciclo la globalità viene attenuata per dare più spazio allo studio sistematico della materia, sempre basato su un'attenta derivazione dei problemi dall'esperienza del fanciullo.

Fare in breve un quadro dello sviluppo della matematica del '900 è possibile, ma vorremmo tentare di delineare una traccia che permetta comprendere la nuova formazione della matematica, l'influenza sull'insegnamento e sui contenuti dei libri di testo, anche la scuola risulta sempre molto distante dai livelli di studio specifico di ricerca. Bisogna rifarsi ancora all'800 per ricordare gli studi di Boole (1815-1864) sulle teorie matematiche della logica e delle probabilità, l'influenza di Saussure (1857-1913) per quanto riguarda lo sviluppo dello strutturalismo nel '900, le ricerche del Peano (1858-1930) sulle basi del formalismo logico e infine l'opera Hilbert (1862-1943) per i fondamenti del metodo assiomatico in geometria, di Cantor per la teoria degli insiemi e di Dedekind per l'aritmatizzazione dell'analisi.

Il pensiero logico matematico nella prima metà del approfondisce ulteriormente con gli studi di Frege riguardanti la logica simbolica, con la pubblicazione nel 1903 del «Principia mathematica» ad opera Rousel Whitheand e nel del «Tractatus logico-philosophicus» Wittgenstein. Infine è ricordare il Circolo di Vienna, costituito negli Anni Trenta da filosofi della scienza matematici, fondatori del movimento chiamato empirismo logico neopositivismo. Ci soffermiamo solo su uno degli aspetti maggiormente innovativi introdotti in matematica; la riformulazione delle sue varie parti in forma rigorosamente assiomatica; assiomatizzare una teoria significa precisare con il massimo scrupolo l'elenco completo delle proposizioni primitive (assiomi) cui derivare con ragionamenti ipotetici-deduttivi, un sistema relazioni riconducibili e non contraddittorie rispetto agli assiomi di partenza.

Il metodo assiomatico permette un notevole sviluppo branche della matematica, quali la topologia e il calcolo della probabilità; un gruppo di studiosi francesi, riuniti sotto l'unico nome di Nicolas Bourbaki, inizia nel 1923 la pubblicazione di una di volumi con il compito di realizzare il programma assiomatizzazione tutte le teorie fondamentali della matematica. Inoltre dall'introduzione nella matematica pura del metodo assiomatico deriva anche un notevole sviluppo, nel nostro secolo, della matematica applicata e quindi la necessità di riformare gli studi in adeguato ai livelli tecnologici.

A differenza da queste linee logico-formali la scuola intuizionista di Bronwer (1881-1966) per il quale la matematica ha un contenuto suo proprio che le proviene direttamente dall'intuizione ed è indipendente tanto dall'esperienza sensoriale quanto dalla strutturazione logica.

Per quanto riguarda in particolare la ri- di nuove metodologie didattiche, bisogna soprattutto sottolineare l'importanza degli studi dello svizzero Jean Piaget che, a partire dal 1937 circa, orienta le sue ricerche verso l'analisi delle strutture categoriali del pensiero.

In particolare egli studia la genesi e lo sviluppo dei concetti logici, matematici e fisici nel bambino, come la nozione di numero, di spazio, di tempo, di probabilità a partire dai primi anni di vita fino all'adolescenza. Indicativamente fino ai tre anni, il bambino ha un'intelligenza senzamotoria, dai tre ai sei, sette anni è nella fase del pensiero intuitivo, quindi del pensiero operativo, concreto fino ai dieci, undici anni e del pensiero formale astratto ipotetico-deduttivo dopo gli undici anni.

Piaget ritiene che i concetti logici e matematici si manifestino dapprima in atteggiamenti concreti del bambino: nel periodo pre-logica, le capacità del bambino di tipo percettivo, possibilità manipolazione non di operazione, poiché non ha ancora acquisito la conservazione di quantità discrete, né di quantità continue. Mentre sei, sette anni, poiché le azioni ormai interiorizzate, il bambino acquisisce in astratto i concetti relazione tra parti tutto di reversibilità quindi di conservazione del tutto, inoltre la capacità di operare ordinamenti in serie di elementi.

Quando le attività di classificare e ordinare gli oggetti la forma di semplici sistemi logici, il bambino può acquisire il concetto logico di numero come classe di equivalenza.

Da questi studi si può derivare nuova impostazione didattica matematica che intende partire dalla sperimentale con situazioni di gioco, di imitazione, a contatto con l'ambiente, fino all'interiorizzazione, come atto mentale, per giungere logica del ragionamento astratto. L'importanza oggigiorno alla logica, fin dalla scuola elementare, deriva proprio dal fatto aver compreso che il frequente fallimento della didattica della matematica dipende non tanto da un'incapacità naturale dell'alunno a comprendere il ragionamento matematico, quanto alla mancata formazione di adeguate strutture logiche.

In Italia, il diverso orientamento nella concezione della didattica matematica viene introdotto grazie agli apporti delle ricerche e della pubblicazione di testi didattici all'estero, citiamo a questo proposito i principali: lavori di Papy e del centro belga di pedagogia della matematica, pubblicazioni di Doneddu, di Dieudonné.

Bisogna però sottolineare che in Italia non esiste ancora negli Anni 60 un dibattito approfondito e una ricerca sui nuovi contenuti e nuovi metodi di insegnamento, il ministero della Pubblica Istruzione tenta una diffusione della cosiddetta «insiemistica» a partire dal '62 proponendo corsi di aggiornamento per insegnanti della media inferiore, mentre le editrici iniziano a lanciare circa nel '65 i primi testi di matematica con capitoli riguardanti la teoria degli insiemi, nelle maggior parte dei casi a stanti rispetto al resto di contenuto tradizionale.

Esponiamo le fotocopie di un articolo critica del come viene introdotta nella scuola italiana l'insiemistica e dell'ideologia neo-capitalista ad esso sottesa, tratto da «Scuola Documenti» del gennaio '78.

Sottolineiamo però che nella consultazione dei nuovi sussidiari delle schede lavoro per la scuola elementare quali quelli del Dienes o quelli d'ispirazione metodo Meuffield, ci pezzi solidi per l'approccio sperimentale che permette ai bambini di «scoprire la matematica» attraverso gioco, attraverso la presentazione di situazioni diverse collegate al racconto, alle scienze naturali, all'educazione psico-motoria, alla manipolazione di materiali artistici, con l'intento di superare gli aspetti nozionistici e ripetitivi della materia, verso una maggiore comprensione della matematica formazione complessiva del bambino.

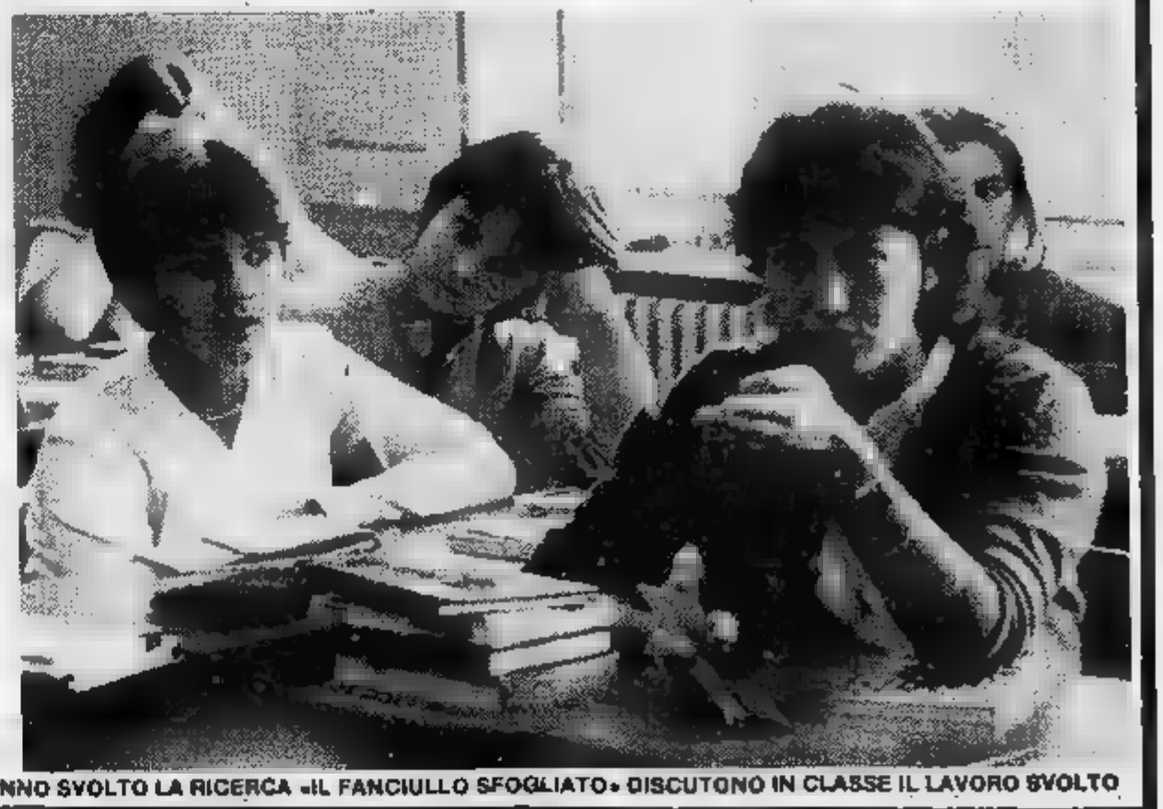

LE FUTURE MAESTRINE DEL «GRAMSCI» CHE HANNO SVOLTO LA RICERCA «IL FANCIULLO SFOGLIATO» DISCUTONO IN CLASSE IL LAVORO SVOLTO

[redacted] a:
Stampa Sera, rubrica [redacted] problemi» - [redacted] - Torino

CONTROTABU'

[redacted] dovete [redacted] vivere in [redacted]

[redacted] di [redacted] Romé

❶ Che fare quando un rapporto finisce sempre troppo in fretta?

❷ Come comportarsi quando il rapporto [redacted] «può» essere completo?

[redacted] SOLAVAGGIONE

Franca Romé, studiosa di psicologia dei comportamenti e di sessuologia, [redacted] occupa da anni della condizione femminile [redacted] dei problemi della coppia. Come giornalista è stata redattrice di «Dueplù», caporedattore di «Insieme», [redacted] collaborato a «Amica», «Stare bene», «Vivere insieme» e altre. Ha scritto, fra l'altro, l'«Atlante della Sessualità» (Mondadori) [redacted] «Per una ruga in più» (Rizzoli), sulla realtà sociale, psicologica, sessuale della donna [redacted] 45 [redacted] 60 anni.

Lui ha un complesso: fa troppo in fretta

❶ Non riesco ad essere un buon compagno nell'amore, perché soffro di un disturbo fastidioso: faccio troppo in fretta. Si può guarire? E come?

Sono [redacted] impiegato trentacinquenne, con un problema sessuale. E' la prima [redacted] che sc[redacted] a un giornale, ma ho [redacted] fidarmi di voi. [redacted] comune [redacted] con mia moglie, non vogliamo figli e io... faccio attenzione. Il problema, però, [redacted] io non [redacted] l'amore, come [redacted] dice tra uomini [redacted]». Il mio disagio è aumentato [redacted] quando mia moglie frequenta [redacted] donne, nel [redacted] lavoro, [redacted] parlano [redacted] tutto, [redacted] ho avuto [redacted] uomini né, finora, si [redacted] lamentata di me, [redacted] se sentirà le [redacted] meraviglie, magari sarà [redacted]

Vorr[redacted] sapere il perché di questo [redacted] e se si può guarire. Un giorno ho comprato quei profilattici speciali che [redacted] più a lungo, [redacted] moglie ha avuto un momento di perplessità poi [redacted] Ma quando li ho provati è [redacted]... E' finito tutto in un attimo, peggio delle [redacted] volte, [redacted] ho visto mia moglie spogliarsi. Rispondetemi, per favore.

(Luigi Z., Asti)

Un uomo che scrive di sesso e [redacted] vita privata a un giornale? Un [redacted] a mio parere. Finora, [redacted] quando si è cominciato a parlare di questi argomenti, sono sempre state le donne a porre doman[redacted]. Gli uomini, chiusi nella roccaforte delle loro sicurezze virili, [redacted] rado avevano l'umiltà di confessare [redacted] debolezza.

Per questo, [redacted] lettore, lei ha già fatto [redacted] passo verso la scoperta delle radici [redacted] suo disturbo. [redacted] quale è definito scientificamente «eiaculazione precoce»: una disfunzione maschile per cui un coito termina appena iniziato. Per tranquillizzarla le di[redacted] subito che un esercito di uomini è afflitto da [redacted] inconveniente... Se [redacted] distinguono diversi gradi: [redacted] eiaculazione «accelerata», dopo 2, 3 minuti dall'inizio del rapporto sessuale, una «precipitata», dopo [redacted] minuto o anche meno e la cosiddetta [redacted]te portas» (dal latino «davanti alle porte»), ancora prima [redacted] penetrazione in vagina.

[redacted] volte questo disturbo nasce da [redacted] stato fisico — distonie neurovegetative, particolare sensibilità del glande (la parte terminale del pene, zona ricca di innervazione e particolarmente sensibile [redacted] piacere, insufficienza ormonica testicolare (come nelle persone anziane) —, per questo conviene sempre fare una visita medica prima di affrontare altre ipotesi di cura. Ma la causa più frequente è psicologica, vale a dire [redacted] qualcosa di segreto e intimo.

Poiché questa [redacted] è spesso generata dall'an[redacted] e provoca a [redacted] volta [redacted] uomo non dovrebbe troppo preoccuparsi di una situazione accidentale di eiaculazione precoce. A volte, all'inizio [redacted] un matrimonio può verificarsi, quando si intrecciano stati di emotività o [redacted] soggezione e anche in [redacted] avventure con forte tensione [redacted] per [redacted] donna a lungo desiderata e vista per troppo tempo come mèta irraggiungibile.

Anche parecchi uomini non sposati con una attività sessuale disordinata o limitata sono eiaculatori precoci. Un'altra motivazione è individuabile nella pratica continuata [redacted] «coito interrotto»: infatti la tensione e il controllo richiesti a [redacted] uomo per bloccare il processo normale dell'eiaculazione possono provocare gravi [redacted] di ansia. Lei dice, appunto, che [redacted] sempre «attenzione». L'uso [redacted] anticoncezionale sicuro da parte [redacted] donna (pillola, spirale), [redacted] ha risolto problemi di eiaculazione precoce.

Nella sua lettera [redacted] ha colpita [redacted] paura che [redacted] ha che [redacted] moglie venga a conoscere di paradisi erotici sconosciuti. Non diventi [redacted] tanti uomini [redacted] passato che vivevano beati fidandosi dell'ignoranza delle mogli sulle cose del [redacted]. [redacted] è fortunato, invece, ad [redacted] la compagna [redacted] ha: infatti per [redacted] guarigione di tale disturbo conta molto l'atteggiamento [redacted] donna. Rabbia, delusione, disprezzo e soprattutto silenzi [redacted] giovano mai. [redacted] non sembra il comportamento [redacted] moglie.

Cosa fare, [redacted] chiede? Anzitutto superare i pregiudizi e rivolgersi alle persone giuste. Se si ha male [redacted] un dente, forse che [redacted] si va dal dentista, e se si ha la bronchite, non si [redacted] medico? Così [redacted] per le cose [redacted] sesso. Oggi ci [redacted] i sessuologi, gli indirizzi vengono dati anche nei consultori. Queste istituzioni, [redacted] una legge di Stato nel luglio del 1975, [redacted] a questo scopo. Ce [redacted] anche nelle città più piccole.

Ovviamente con una risposta sul giornale, [redacted] può risolvere una terapia, ma le posso dire che og[redacted] da questo disturbo si guarisce nell'80, 90 per cento [redacted] casi. Le [redacted] sono di tipo [redacted] e psicologico. Lei può cominciare a studiarsi [redacted], ricordare come è stata [redacted] sua vita sessuale dall'inizio, analizzare l'origine della sua timidezza o addi[redacted] della paura verso [redacted] (perché molto spesso di questo si tratta).

In altri casi [redacted] relazione matrimoniale che va [redacted] in discussione: donne troppo aggressive, prepotenti, autoritarie possono generare in uomini [redacted] po' fragili questo stato [redacted] debolezza sessuale. Come ultima [redacted] le posso [redacted] che il successo di [redacted] cura dipende molto dalla costanza, dalla fidu[redacted] che uno [redacted] e, soprattutto, dalla sua voglia di guarire. Spero che questa chiacchierata l'abbia aiutata almeno [redacted] poco; mi riscriva, quando avrà riflettuto.

«Desidero il mio uomo, ma se si avvicina ho [redacted]»

❷ Ci scrive una ragazza di 23 anni che si definisce «disinibita», senza pregiudizi. Tuttavia, pur volendo avere rapporti completi con il suo partner, non puo'. «Mi sento irrigidita, quasi ostile». E lui? «Lui [redacted] ride, ma io ho paura. Come spiegargli che voglio con tutte le mie forze stare con lui, ma non riesco? La preoccupazione più grande: «Temo che un giorno o l'altro si stanchi di me».

«Sono una [redacted] di ventitré anni, libera, [redacted] pregiudizi, ho un lavoro [redacted] mi piace, [redacted] famiglia con [redacted] d'accordo, un [redacted] amo, amici e amiche. Eppure qualche cosa non va: non rie[redacted] un rapporto [redacted] normale. Senza accorg[redacted] rigida, e [redacted] più niente da fare. Eppure ho [redacted] provato tanto desiderio [redacted] lui, è stato il mio primo e unico uomo. Abbiamo incominciato a far l'amore circa tre anni fa, [redacted] comune accordo, prima [redacted] di [redacted] a un certo punto e io non avevo [redacted] problema. O almeno lo credevo.

[redacted] ginecologo, [redacted] detto che sono [redacted] che l'inconveniente passerà. [redacted] cose [redacted] sempre [redacted]. A volte lui [redacted] comprensivo e [redacted] arrabbia, [redacted] deluso. Da un po' [redacted] tempo cerchiamo [redacted] parlare mai di questo argomento, [redacted] solo, ma evitiamo persino ogni occasione [redacted] insieme [redacted] non [redacted] solita [redacted] me, anche come donna, adesso comincio ad avere pa[redacted] che lui mi lasci... Se trovasse una ragazza che lo accetta senza tante storie, che gli [redacted] di amarlo profonda[redacted] anche con [redacted] corpo [redacted] logico che mi piantasse. Io [redacted] parlare le mie [redacted] come [redacted] loro uomo, [redacted] questo guaio non ho sentito parlare [redacted]. Magari non hanno l'orgasmo e lo fingono, oppure fanno [redacted] voglia [redacted] compiacere il compagno, ma nessuna è ridotta come me. Di che cosa soffro esattamente? C'è [redacted] per guarire?»

(Giuse N., Santhià)

Il disturbo di cui [redacted] soffre, [redacted] lettrice, non [redacted] così raro come lei sembra dedurre [redacted] confidenze [redacted] amiche. Si chiama «vaginismo», u[redacted] contrazione spasmodica più [redacted] grave dei muscoli che circondano la vagina, la quale può diventare tanto rigida [redacted] impedire assolutamente la penetrazione [redacted] membro maschile.

Le origini di questo inconveniente qualche volta possono essere fisiche, [redacted] per esempio, infezioni trascurate, lesioni, erosioni, eczemi, eccetera: tali danni provocano un istintivo [redacted] e generano la contrazione involontaria della vagina. [redacted] lei [redacted] di essere già [redacted] ginecologo, quindi escludersi [redacted] ragione organica. D'altra parte, [redacted] vaginismo, in un numero predominante di casi, ha origini psichiche, nasce [redacted] reazioni complesse del proprio intimo di fronte alla realtà. Le [redacted] contiene [redacted] forte carica di mistero; al di [redacted] più approfondite [redacted] dell'anatomia e della fisiologia, l'inconscio gioca una parte dominante nella buona o [redacted] cattiva riuscita di una relazione sessuale.

Lei [redacted] afferma di [redacted] tanti elementi positivi nella sua vita [redacted] rendersi conto che una stonatura [redacted] pur esserci [redacted] qualche parte [redacted] spiegare quella rigida difesa che [redacted] suo corpo oppone. Le cause segrete che generano il vaginismo quasi sempre vengono [redacted] timore della penetrazione da parte del maschio, sentita [redacted] violenza, dalla paura [redacted] incinte, da [redacted] conflitto affettivo con il proprio uomo.

Questi meccanismi, però, sono tanto più subdoli e pericolosi quanto [redacted] sono razionali. Mi spiego: [redacted] lei dovesse rispondere a bruciapelo [redacted] domanda: «*C'è qualcosa che non* [redacted] *piace nella situazione* [redacted] *il suo compagno?*», lei risponderebbe: «*No,* [redacted] *tutto bene*». Se [redacted] chiedesse: «*Fa diffe*[redacted] *per te essere sposata oppure no*», [redacted] risponderebbe, [redacted] brava ragazza emancipata e [redacted] pregiudizi quale [redacted] di [redacted]: «*No, non* [redacted] *nessuna differenza*». Così se le si chiedesse: «*Che* [redacted] *del sesso, ti sembra* [redacted] *lecita o peccaminosa?*», lei, forse sdegnata, risponderebbe: «*Ma che dice? Io sono una ragazza moderna...*».

Non a caso ho posto «queste» domande: contengono la radice di possibili conflitti fra [redacted] parte cosciente e quella inconscia di [redacted] donne. Nel nostro paese molto spesso una donna, anche giovane come lei, [redacted] allevata in maniera rigorosa, secondo una serie di valori e principi che possono [redacted] lasciato segni profondi, [redacted] la trasformazione del costume.

La liberazione sessuale per [redacted] quale ci siamo battuti a lungo, [redacted] generato a volte insicurezza e confusione [redacted] donne che l'hanno applicata [redacted] la necessaria maturazione psicofisica.

La libertà [redacted] rapporti prima [redacted] matrimonio, [redacted] esempio, una conquista [redacted] nostra società rispetto [redacted] tempi in cui una donna si macerava nel più abbietto senso [redacted] colpa se [redacted] «ceduto», [redacted] sempre [redacted] stata usata nella [redacted] più corretta. E si [redacted] trasformata in una sorta [redacted] obbligo [redacted] parte di [redacted] ragazze [redacted] avere «per forza» [redacted] rapporto sessuale completo. Un po' come se [redacted] fosse rovesciato il tabù: prima il tabù era il sesso (guai a praticarlo), ora il tabù è il [redacted] (guai a [redacted] praticarlo).

Questo [redacted] suggerirle alcune riflessioni sulle possibili cause [redacted] inconveniente: non basta amare qualcuno per riuscire [redacted] rapporti sessuali con questa persona.

[redacted] punto di vista pratico, per vincere il vaginismo oggi sono state messe a punto terapie interessanti, come esercizi [redacted] dilatazione dell'orifizio vaginale, mediante appositi strumenti. Tali esercizi pri[redacted] devono essere eseguiti [redacted] un medico e poi dalla donna stessa. Nei consultori e presso un ginecologo si trovano gli indirizzi degli specialisti [redacted] queste cure.

Prima di tutto, però, conviene che lei allontani da [redacted] ogni paura, ogni ansia, ogni timore, soprattutto quello [redacted] venire abbandonata perché non riesce a fare l'amore... [redacted] il tranello peggiore in cui fanno cascare tante debolezze sessuali, di [redacted] svalutati, poco attraenti. Ma via! Pur ammettendo che la sessualità ha grande importanza nella relazione fra due persone, [redacted] il suo compagno dovesse lasciarla soltanto per questo motivo, vuol dire che [redacted] l'uomo giusto per progettare una vita insieme. [redacted] allora evviva [redacted] vaginismo che ha fatto saltar fuori ciò che non [redacted] per esortarla a [redacted] abbattersi al [redacted] necessario.

Non vorrei peccare [redacted] ottimismo, ma potrebbe darsi che questo disturbo diventi per lei l'occasione [redacted] una riflessione più profonda [redacted] femminilità, sui suoi desideri, su ciò che le piace e [redacted] piace. E se per caso scoprisse che per lei è meglio astenersi [redacted] rapporti sessuali [redacted] al... matrimonio, perché no? Veda di [redacted] aspirazione. Dove [redacted] che si devono tenere [redacted] tabelle [redacted] marcia? Far l'amore, come dice la frase, [redacted] d'amore. [redacted] qualcosa [redacted] va, che amore diventa?

ECONOMICI

5 Locali e negozi

offerte

G.R. L'Immobiliare Montoso pensione [redacted] ristorante [redacted] 2 piani recente costruzione sala bar salone pranzo cucina taverna cantina 12 camere [redacted] servizi posizione panora[redacted] prezzo interessante. Telefonare 320.524

[redacted]. L'Immobiliare Bricherasio fronte strada statale [redacted] artigianale [redacted] mq 100 [redacted] annessi uffici magazzino [redacted] alloggio di [redacted] 100 terreno. Telefonare 320 524

[redacted]. L'Immobiliare Frossasco S.S. [redacted] capannone artigianale di mq 400 su 2 piani con annessa villetta. Telefonare 320 524

IACOMINO tel. 595 234 via Grugliasco S. Rita, libero muri [redacted] fronte strada mq 75 [redacted] cantina L. 75 milioni

IPI 511.382 vende Moncalieri in Borgo [redacted] Pietro locale [redacted] o magazzino [redacted] servizio [redacted] 180 mq con accesso carra[redacted]

IPI 511.382 via [redacted] Castello, vend[redacted] muri negozio con retro di [redacted] mq [redacted] esposizione collegato [redacted] circa [redacted] e interrato di [redacted] 80 mq. Mutuo fondiario 40%.

LA Loggia zona centralissima vendesi garage [redacted]. Telefonare Immobiliare Sino [redacted] 7.1789

LIBERI locali commerciali [redacted] centro Europa [redacted] Taricco 4, negozio 2 locali 18 milioni più mutuo, negozio 120 mq più cortile indipendente con accesso carraio 30 milioni più mutuo. Fiduciaria Immobiliare 556.956.

LIBERI locali commerciali zona Centro Europa, via Taricco n. [redacted] Negozio, 2 locali, 15 milioni più mutuo, negozio 120 mq più cortile indipendente con accesso carraio, 30 milioni più mutuo. Fiduciaria Immobiliare 556.956

LIBERO

centralissimo locale commerciale mq 200 con seminterra[redacted] mq 300 ampio parcheggio privato Grimaldi 518 012 sabato aperto

[redacted] Mercati Generali negozio buona posizione [redacted] soppalco e interrato 3 vetrine [redacted] mq. 98 milioni [redacted] 441 466 - 442 553

LIBERO via [redacted] seminterrato mq 210 circa con passo carraio indipendente v[redacted] con mutuo e dilazioni Ortandini 353.900.

LIBERO vicinanze piazza Rivoli basso fabbricato con annessi alloggio e uffici mq 600 vendo L. 350 milioni. Tel. 531 394

LOCALE commerciale vendesi [redacted] Racconigi mq. 900 di cui 600 coperti fronte 2 vie ottima posizione [redacted]. 779 526

LOCALE libero in via Cigna fronte [redacted] 1200 [redacted] su 2 piani [redacted] palazzina uffici di 10 va[redacted] servizi cortile vende Cervino. Tel. 749.2623.

LOCALE mq [redacted] via Verolengo piano 1° doppi servizi ingressi [redacted] uffici laboratorio magazzino affittasi. Tel. 830.218

LOCALI centrali 350, 700, 900 mq affitto a L. 1300 mq luminosi con passo carraio zona stazione Dora. Telefonare [redacted]

[redacted] vende in via Napione negozi[redacted] 2 vetrine con retro e [redacted], prezzo lire 36 milioni 500 mila. Telefonare [redacted].824.

LUCIANA VOLA vende [redacted] via Artisti magazzino seminterrato con servizi mq 220, passo carraio L. 84 milioni. Telefonare 657.824

LUCIANA VOLA vende libero in via Beva magazzino con servizio mq 150 posto auto e passo carraio. Telefonare 657 824.

MAGAZZINO libero zona piazza Statuto corso Regina piano seminterrato 55 mq nuova costruzione [redacted] Cervino. Telefonare 749 2623.

MAGAZZINO

libero zona mercato via Madama Cristina mq 45 circa possibilità 2/3 posti [redacted] Telefonare 518.012 Grimaldi sabato aperto

MONCALIERI vendesi box auto libero richiesta 15 milioni. Telefonare Immobiliare Sino 647.1789

MONCALIERI vendesi fabbricato artigianale molto ben rifinito adatto deposito o [redacted]zione non rumorosa mq 240 con terreno circostante. Tel. Immobiliare Sino 647.1789

NAZIONALCASE affitta 1.500.000 Mappano capannone industriale nuovo di 1000 mq riscaldato cortile servizi. Tel. 747.148.

NEGOZI[redacted] corso Marconi (via Belfiore) con 2 vetrine piccolo retro e servizi e L. 22 milioni. Tel. 519.017 - 519.085.

NEGOZIO [redacted] via [redacted] Rocca [redacted] 60 mq con vetrine piccolo retro e cantina vendesi Dilazioni. BreBi 835.9068.

PARCO Rignon vendo nuovi spaziosi box tel. 011/901 [redacted] ore pasti

PINO Torinese [redacted] Roma [redacted] muri [redacted] uso uffici o negozi locali attività primarie Immobi[redacted] [redacted].836

PORTA Nuova vendesi negozi vane metrature [redacted] vetrine e cantina [redacted] ottimo reddito. BreBi 335 [redacted]

PRIVATO vende libero zona Massaua locale di mq 95 con casa 10 camere cortile. Tel. 790 527 - 411 1619

PRIVATO vende a privato magazzino libero 280 [redacted] più 100 mq soletta zona corso S. Maurizio [redacted] tel. ufficio 596 237

[redacted]

muri negozio per complessivi mq. 400 possibilità di rilievo attività bar ristorante discoteca Grimaldi 518.012

STUDIO [redacted] affida capannone 300 mq più 120 più 80 [redacted] uffici borgata Paradiso. Tel. 530.871.

[redacted] affitta S. Rita uso ufficio 2 camere servizi piano 2° ascensore L. [redacted] mila mensili. Tel. [redacted] 8672

STUDIODATA affitta S. Paolo magazzino con uffici [redacted] 500 con [redacted] carraio e due ingressi indipendenti. Telefonare 335 8672.

STUDIODATA vende piazza Statuto libero muri [redacted] altamente commerciale L. [redacted] milioni. Tel. 335.8672.

ULTIMI box auto corso Unione Sovietica mercati generali nuova costruzione [redacted] cortile vende Cervino, [redacted] 749 2623

VEN[redacted]

in complesso industriale fabbricato su 2 piani per complessivi mq 800. 200 milioni. Grimaldi 518 012 (sabato aperto).

VENDESI [redacted] mq [redacted] circa piano terreno volendo [redacted] negozio. Tel. 741.2888.

VENDESI muri negozio via Asmara di Bernezzo zona Parella 3 vetrine, dilazioni di pagamento. Telefonare 443.223 - 441.787.

VENDONSI posti auto via S. Quintino 3 milioni 500 mila cadauno. Telefonare 549.777, Unioncase

7 Offerte lavoro e impiego

operai, autisti, fattorini

A.A.A.A.A.A. A L. 1 milione al mese cerchiamo ambosessi per semplicissimo lavoro organizzato. Via Mazzini 3, cortile, ufficio

A.A.A.A.A.A. AGENZIA cerca 8 ragazzi/e lavoro organizzato, [redacted] retribuzione, [redacted] fiore 24, traversa corso Marconi

A.A.A.A.A. ALTO guadagno si offre a ragazzi/e [redacted] lavoro facile ed organizzato [redacted] Beretti 9 D traversa via Nizza Ufficio

A.A.A.A.A. CERCASI giovani ambosessi [redacted] lavoro organizzato elevato guadagno via Montebello 4 F angolo via Po

A.A.A.A. A 200 000 settimanali più provvigioni cercasi giovani ambosessi lavoro facile Via Gioberti 35 ore ufficio.

A.A.A.A. AD ambosessi giovani [redacted] alto [redacted]dagno per lavoro organizzato via Baretti [redacted] interno cortile ore ufficio

A.A.A. A giovani ambosessi offresi fisso mensile più provvigioni per facile lavoro organizzato. Via Principe Tommaso 14 bis.

ASSUMO donna tuttofare età 30/50 anni (solo fissa). Fidata governo casa trattamento adeguato max serietà. Tel. 481.168

CERCASI coppia domestici pratici [redacted] tenta presso famiglia ottimo stipendio. [redacted] 830.581 - 877.374

CERCASI coppia referenziata da inserire in portineria in [redacted] condominiale. Tel. 749 6438

CERCASI referenziata fissa come collaboratrice domestica presso famiglia ottimo stipendio. Tel. 830.581 877 374.

CERCASI tuttofare fissa referenziata. Tel. 650 8758

CONCESSIONARIA Volkswagen automobili cerca capaci [redacted]. Tel. 334 846

PENSIONATI max 60anni cultura presenza [redacted] cerca per facile lavoro. Presentarsi via S. Tommaso 24, 4° piano. [redacted]

impiegati

A. CERCANSI giovani [redacted] addestrare [redacted] inserimento [redacted] programmatori-programmatrici centri elettronici locali. Per colloquio in zona telefonaci 02 204 3386 - 670.0729 oppure scrivici. Soledil, via Palestrina 35 - Milano

[redacted] cerca acquisitori già esperti per ampliamento settore immobiliare offresi fiss[redacted] mensile più provvigioni tel. 510.850 558.805.

BARBATANO Immobili cerca acquisitori esperti per lavoro qualificato. Si richiede[redacted] rietà e professionalità. Presentarsi dalle 9 alle 12 in via Palmieri 13

CERCANSI [redacted] referenziati per delicata attività settore merceologico. Telefonare 532 298.

CONCESSIONARIA Volkswagen assume venditore possibilmente diplomato con esperienza nel settore [redacted] e u[redacted] 724 005

[redacted] **esperti** [redacted] **immobiliare via Bertolotti 8 Torino. Selezione personale pluriennale** [redacted] **nell'intermediazione immobiliare per filiale di Asti e Torino. Telefonare** [redacted]

IMMOBILIARE ricerca acquisitori veramente esperti per settore commerciale indispensabili serietà e auto. Tel. 839 [redacted]

[redacted]**ILIARE** ricerca funzionari minimo 22anni auto propria inquadramento rimborso spese alte provvigioni. Telefonare 546.713

[redacted] coordinatrice ufficio acquisizione ricerca primaria società immobiliare richiedesi minimo 25 anni, cultura. Presentarsi 9-13,30 via Ponza 2, 1° piano.

SOCIETA' [redacted] assume segretaria con esperienza nel settore indispensabile predisposizione contatti umani e [redacted] presenza auto propria. Telefonare 931 2386

tecnici

ELETTROTECNICO esperto progettazione [redacted] e relativi montaggi cablaggi collaudi libero cerca piccola azienda quale responsabile operativo costr[redacted] collegamento b[redacted]o macchina. Scrivere Publikompass 398 — 10100 Torino

SOCIETA' elettromeccanica operante [redacted] commessa cerca responsabile [redacted] esperienza in piccola azienda per coordinamento acquisti, lavorazione, montaggio. Scrivere Publikompass 397 — 10100 Torino

[redacted] Rappresentanti

[redacted] venditori da inserire [redacted] immobiliare offresi altissime provvigioni inquadramento Enasarco tel. 483.453.

CARREL linea cosmesi e profumi cerca abili agenti o rappresentanti introdotti nel settore per le province delle regioni Piemonte Liguria Valle d'Aosta e Lombardia. Sede Torino. Tel. ore ufficio 011 [redacted] **- 755.251.**

IMPORT[redacted] società ramo prodotti [redacted] consumo fortissimo budget pubblicitario ricerca agenti monomandatari [redacted] Torino e [redacted]cia. Offresi zone esclusive, portafoglio clienti, trattamento Enasarco con provvigioni [redacted] sicuro interesse e contributo spese. Tel. per appuntamento 696.5706 - 670.443 - 637 570

10 Prestazioni consulenze

TECNICI professionisti forniscono consulenze inerenti pratiche comunali e problemi edilizi. Tel. 535 403, [redacted] competenze

15 Autovetture

A.A.A.A.A.A. NUOVA Concessionaria Lancia Autobianchi Lincarauto consegna sollecita A112 Junior Elite e Abarth, Delta, Trevi [redacted] coupé e HP Executive. Lunghe rateizzazioni Sava. Importante esposizione vetture occasione Fiat, Lancia, Alfa Romeo, Renault, Volkswagen; rateizzazioni 36 mesi, minimo anticipo, consegna 20 ore. Lincarauto, c. [redacted] Oddone [redacted] tel. 472.047; Lincarauto, c. Orbass[redacted] 72, tel. 561.008 (aperto anche il [redacted] bato tutto il giorno)

A.A.A. NUOVA commissionaria Fiat Lancia Autobianchi offre in pronta consegna intera gamma vetture [redacted] bloccato facilitazioni pagamento. Automanni, via Torino 75, [redacted]chelino, tel. 823.831

ACQUISTA

recentissime vetture non [redacted], anche semestrali in [redacted]. Autogilia corso Umbria 35. Tel. 481.674 (aperto [redacted]ato).

ACQUISTIAMO pagando massimo 126, Panda, 112, Ritmo, 131, Alfa Romeo, Delta, Bmw, Fiesta, R4, R6, R14. Corso Raffaello 3, tel. [redacted] 001

ALFETTA 2.0 L [redacted] condizionata impian[redacted] autoradio inurtata pochi km unipropriet[redacted] come nuova vende permuta rateizza Fiorauto corso Turati 13 D.

ALFETTA [redacted] L bronzo metallizzato [redacted] condizionata [redacted]. Alfetta [redacted] Fiorauto, via Stradella 82.

[redacted] 80 GLE nero 81 aria condizionata [redacted] setto vende in garanzia concessionario Volkswagen Audi Porsche Simoni corso Turati 53 tel. 506.106.

AUDI [redacted] GLS 80 vetri elettrici azzurra vende in garanzia concessionaria Volkswagen Audi Simoni corso Turati 53. Tel. 506.106.

AUDI 80 1.3 GL argento metallizzato 78 vende in garanzia concessionario Volkswagen Audi Simoni corso Turati 53. Tel. 506 106.

AUTOCITY nuova commissionaria Fiat Lancia Autobianchi [redacted] in pronta consegna assistenza tagliandi in giornata vasto assortimento usato revisionato via Pianezza [redacted] gbio corso Cincinnato. Telefonare 739.6025.

AUTOVETTURE SCOFIT

Diesel e benzina tutte le marche nuove e importazione, pronta consegna garanzia leasing vasto assortimento semestrali e usato permute dilazioni pagamento. Scofit corso Turati 15 tel. [redacted] 339 - 599 878.

AUTOVIP usato sicuro in garanzia tutte le marche pagamento sino a 35 mesi senza anticipo in Torino, str. S. Mauro 51. 241.781

[redacted]

vende Fiat 126 1981 bianco con tetto apribile Fiat Panda 45 1981 marrone A112 Elite 1981 Austin minimetro 1981 1982 vetture dipendenti garanzia 3 mesi Dyane 6 1980 ottime condizioni. Visa super E 1981 Mini Clubman 1978 Ford Taunus 1300 ottimo affare. Rateazioni e permute usato contro usato omaggio computer di bordo a tutti gli acquirenti. Via Barletta 133/135 tel. 353 636/7/8

BMW 728 blu metallizzato aria condizionata come nuova 320 M 80 aria condizionata idroguida. Fiorauto via Stradella 82

BRANCA

concessionaria Alfa Romeo un anno di [redacted] ranzia nella settimana d[redacted]

ALFA[redacted]

inoltre a tutti i visitatori regaliamo il tagliando di partecipazione al concorso Hello [redacted] l'estrazione di una magnifica Alfa Romeo Gran Sport 1750 Anni 30 per il vincitore. Corso Francia 197 - Rivoli (Torino), [redacted] 959.3142

CAMPAGNOLA Hard Top Diesel 81 Camper 242 Diesel 6 posti furgone 242 motore nuovo 78 147 80, 131 1.6 78, Panda 30 80 Alfetta 1.6 1 8 75. Tel. 278 024.

CITROEN Ln Mehari Visa 650, Dyane 6, Peugeot [redacted], ZF 104, Golf Gti, Matra Bagheera, revisionate garantite. Fiorauto, via Stradella [redacted]

CORSO Orbassano [redacted] concessionaria offre vastissimo assortimento auto d'occasione ai prezzi migliori. Anche il sabato tel. 503.461

[redacted] 6 vera [redacted] unico proprietario vende permuta rateizza [redacted] biali senza ipoteca Automanni [redacted] Torino 75 Nichelino tel. 623 831

DYANE NUOVE

prezzo L. 5 milioni 250 mila, [redacted] strada anticipo L. 625 mila il resto senza cambiali fino a 42 mesi. E'[redacted]

FRANSCAR

[redacted] Vittorio Emanuele [redacted] tel. 758.282 - [redacted] Sebastopoli 272 tel. 323.893/4.

[redacted] 81 azzurro [redacted] in garanzia concessionaria Volkswagen Audi Simoni corso Turati 53. Tel. 506.106.

FIAT 131 Super M. 1600, Panda 45, 127, 126, 500 R, A112 Elegant, A112 Junior, revisionate garantite. Fiorauto, via Stradella 82.

[redacted] 5 V 80 argento metallizzato uniproprietario vende concessionario Volkswagen Audi Porsche, Simoni corso Turati 53, [redacted] 506.106.

IMMOBILCAR 510.317 via Confienza 15 B settore auto propone risparmio per volture: 8 Cv 105 mila, 12 Cv 115 mila, 20 Cv 125 mila.

INNOCENTI Mini 90, 90 SL, De Tomaso, L'usato [redacted] nuovo revisionato garantito. Fiorauto, via Stradella 82.

LADA NIVA

giugno '80 beige con motivi laterali [redacted] 20.000 km unico proprietario. Autostaluto, via Carena 2, tel. 472.710 - 472.595.

LANCIA Beta coupé 1600 bleu metallizzato ottime condizioni motore e carrozzeria vendesi L. 5 milioni 400 mila. To.Ro, via Monterosa 159, telefono 011 266.732.

MERCEDES 240 diesel anno '79 unico proprietario vende [redacted] concessionaria Lancia, c. Pr. Oddone 88, tel. 472.047

PORSCHE 924 10 mesi vetri elettrici rosso vivo 4000 km reali praticamente come nuova. Vende in garanzia concessionaria Volkswagen Audi Porsche Simoni corso Turati [redacted] tel. 506.106

PRIVATAMENTE vendo [redacted] 132 GLS Fiat [redacted] automatico aria condizionata metallizzata come nuova. Telefonare ufficio 953 2447

RANGE ROVER 2 P 77 verde uni proprietario inurtata pochi km vera occasione con garanzia vende permuta rateizza Fiorauto corso Turati 13 D.

RARITA' vendo bellissima Alfetta berlina bleu scuro fine '75 come nuova. Telefonare pasti 749.2131

SAAB turbo 3 porte 81 nero tetto apribile [redacted] vetri elettrici ruote lega uniproprietario pochi km con garanzia Saab vende permuta rateizza Fiorauto corso Turati 13 D

SAAB Turbo 5P 80 nero tetto apribile 5ª marcia impianto autoradio [redacted] proprietario inurtato pochi km con garanzia Saab vende permuta rateizza Fiorauto corso Turati 13 D

[redacted] diesel 79 Range Rover 77 campagnola 80 perfette con garanzia vende permuta rateizza Fiorauto corso Turati 13 D

[redacted] Land Cruiser diesel km 60 mila ac[redacted] garanzie vend[redacted] Lamborauto, corso Einaudi 15, telefonare [redacted]

TOYOTA Landcruiser diesel hard e [redacted] top, [redacted] consegna immediata immatricolato autocarro, leasing, Iva 18% detraibile, [redacted]za sopratassa. Stren, Cuneo 0171 65.931 - 65.932.

TREVI 2000IE

6/8 mesi occhissimi km percorsi primo intestatario Fiat direzione con garanzia casa costruttrice letturabili e con possibilità di leasing. Autostaluto via Carena 2, tel. 472.710 - [redacted]

VOLKSWAGEN Scirocco Gti [redacted] iniezione argento [redacted] ultimo modello vende con garanzia concessionaria Rinaldi, corso Francia 262, tel. 724.005.

VOLVO 244 GLE [redacted] 81 bronzo metallizzato uni proprietario tutti gli optionals pochi km in[redacted] garanzia vende permuta rateizza Fiorauto corso Turati [redacted]

112 (1977) unico proprietario, vendo a priva[redacted]to, 2 milioni 800 mila, rateando. Tel. 749.5850 - 951.1472.

124 spyder America iniezione 80 metallizzato uni proprietario [redacted] vende conto cliente Simoni corso Turati 53 tel. 506.106.

131 Super Mi[redacted] 1,6 80 tetto apribile Tortora vende [redacted] garanzia concessionario Volkswagen Audi Simoni, corso Turati 53, tel. 506.106

132 2.0 aria condizionata imp[redacted] gas 79, blu scuro, vende in garanzia Co[redacted] Audi Simoni, corso Turati 53, tel. 506.106.

1.700.000 vera occasione vendo Opel [redacted] metallizzata come nuova. T[redacted]. Pasti 749.2131

[redacted] Motocicli

LE Yamaha 83 al Motomarket costano meno pronta consegna pagamenti da 1 a 3 anni Corso G. Cesare 175, tel. 202.204.

[redacted] Acquisto alloggi

A. ALLOGGIO [redacted] in Torino [redacted] cintu[redacted] mezzi pubblici acquisto in contanti. Tel. 519.3068

A. COPPIA insegnanti acquistano libero 2/3 camere in Torino prima cintura con [redacted] mento in contanti. Telefonare 309.4251.

A. FUNZIONARIO statale acquista 2/3 camere cucina [redacted] Torino [redacted] zone limitrofe pagamento in contanti. Tel. 502 145

A. MEDICO chirurgo compra solo da privato alloggio recente di 2/3 camere servizi in Torino tel. 513 950 sera 470.2448.

A. SERGI

Per chi vuol vendere bene il proprio immobile in qualsiasi zona le ristrutturazioni degli stabili sono a nostro [redacted] carico. Interpellaci Telefonare 530 601

ACQUISTA privato in Torino, alloggio signorile [redacted] doppi [redacted]. Pagamento in [redacted] anni. [redacted]. 749.5850.

ACQUISTASI attico o alloggio in Torino 2 ca[redacted] salone cucina permutando alloggio Pila Val d'Aosta 6 posti letto nuovo [redacted] più box. Telefonare 011/839.5300

ACQUISTASI [redacted] Torino tre camere tinello cucinino bagno riscaldamento pagamento contante. Tel. 758.[redacted]

ACQUISTASI in Torino alloggio libero due camere cucina servizi pagamento contanti Tel. 758.583

ACQUISTASI privatamente in Crocetta alloggio composto da salone 3 camere cucina e servizi box 2 auto tel. ufficio 596.237.

ACQUISTASI solo privatamente a [redacted] contanti alloggio libero 1/2 vani anche da ristru[redacted] Torino. Telefonare al 541 769

ACQUISTASI 2 camere tinello o cucina bagno purché [redacted] Torino pagamento in contanti. Telefonare 687.834

A[redacted]**TEREI** libero [redacted] tinello bagno [redacted] piano alto con ascensore spesa limite 35 milioni. [redacted]. 539.181

ACQUISTEREI [redacted] contanti alloggio libero [redacted] Torino di 1/2 camere e cucina o tinello. Telefonare ore pasti al 715.085.

ACQUISTEREI [redacted] contanti mansarda o mon[redacted] purché libero in centro. Telefonare 650.4096.

ACQUISTO alloggio (anche non libero) subito purché garantito entro [redacted]. Pagamento [redacted] subito, saldo consegna chiavi Telefonare 517.591 chiedere signor Orso.

ACQUISTO alloggio [redacted] con tutti i servizi nessuna preferenza zona limite 33 milioni. Tel. 532.409.

ACQUISTO [redacted] privato alloggio libero in Torino di 1/2 camere cucina. Tel. [redacted] ufficio 587.712, chiedere signora Wilma.

ACQUISTO esclusivamente dal proprietario camer[redacted] tinello cucinino in casa [redacted] 539.722 ore negozio [redacted]7837 pasti

ACQUISTO per contanti 2 camere, tinello in Torino, casa medio signorile, preferito piano alto. Pago subito. Tel. 481 114.

ACQUISTO privatamente alloggio piccolo e grande pagando contanti. Tel. 481.168

[redacted] solo [redacted] privato alloggi in Torino o prima cintura 2-3 [redacted] servizi no piano rialzato, [redacted] in contanti. Telefonare 533.887.

AGENZIA

Bumbaca scopo investimento clienti compra alloggi di ogni tipo tel. 011 857 767

AGENZIA Bumbaca scopo investimento clienti compra alloggi di ogni tipo. Tel. 011 857.767.

ALLOGGI, stabili, ville, rustici, casette in qualsiasi zona? Casamercato pagabenecontanti! Aperto sabato pomeriggio. Corso Massimo d'Azeglio 23, telefono 011 650.3805.

CASETTA [redacted] 50 km [redacted] Torino acquisto, offrendo permuta alloggetto libero in Torino e differenza contanti. Tel. [redacted].

CAUSA trasferimento acquisto alloggio [redacted] Torino comodo mezzi pubblici. Telefonare 0141/32.934 signor Gianni (ore negozio).

CAUSA trasferimento bancario cerca libero [redacted] Torino 3/4 [redacted] servizi pagamento contanti. Tel. 0141/551.79.

CERCASI libero subito camere tinello con bagno qualunque zona Torino spesa li[redacted] 38 milioni. Tel. 748.723.

CERCO acquistare con urgenza libero 3 ca[redacted] cucina anche da riattare spesa limite 58 milioni [redacted] 539.181.

[redacted] acquistare libero 2 camere tinello con termo [redacted] anche da sistemare spesa limite 51 [redacted] 532 409.

CERCO appartamento libero Torino 1-2 ca[redacted] cucina bagno anche [redacted] ristrutturare pagando contanti tel. 535.512.

CERCO camera tinello qualunque zona purché libero e decoroso, pagamento per [redacted]tanti L. 30 milioni. Tel. 650 4096

[redacted] acquisto Torino libero 3 camere [redacted] preferibile con doppi servizi e box contanti. Telefonare 931.1103 dopo le 20.

CERCO urgentemente camera, tinello, cucinino, recente, qualsiasi zona, bene abitale, pagamento immediato. Tel. 473.0118.

COMPRO libero 3/4 [redacted] cucina bagno anche da ristrutturare purché con servizio interno, qualunque [redacted] Tel. 687.834

[redacted] cerca con urgenza [redacted] - monolocali liberi in qualsiasi zona anche da ristrutturare. Tel. 519.017

CONFAR ricerca con urgenza libero recente 2-3 camere cucina zona Barriera Milano-Madonna di Campagna tel. 519.017

GABETTI via Mercantini 5 tel. 5787 int. 24, cerca per propria clientela in Crocetta appartamenti liberi-affittati di salone 2-3 vani cucina doppi servizi.

[redacted] via Me[redacted] 5, tel. 5787 interno 24 cerca in M. di Campagna appartamenti liberi affittati di 2-3-4 camere, servizi.

[redacted] Mercantini 5, tel. 5787 interno 24 ca[redacted] in precollina appartamenti liberi affittati di salone 2/3 vani cucina doppi servizi.

IMMOBILIARESANPAOLO paga contanti [redacted] stri alloggi qualunque zona Torino o cintura purché servizi interni tel. 505.000 503.200.

[redacted]

paga contanti vostri alloggi qualunque zona Torino o cintura purché servizi interni. Tel. 505.000 - 503 200

LIBERA in Torino abbisognami monocamera anche mansardata [redacted] servizi preferita zona Università pago subito. Tel. 473.0118.

MANSARDA libera qualsiasi dimensione acquisto zona centro-semicentro anche da [redacted]stemare pagamento veloce tel. 539.181.

MONO o bilocale con servizi libero in Torino acquisto solo da privato con pagamento contanti, massimo [redacted] milioni. Telefonare 533.887.

[redacted] Torino libera entro fine [redacted] possibilmente [redacted] università pagamento contante tel. 748.723.

PERMUTIAMO liberi 1 - 2 - 3 - 4 camere tinello con alloggi più grandi o più piccoli anche cintura. Casamercato. Tel. 650 38.05.

PRIVATAMENTE acquisto piccolo alloggio libero max 40 milioni tel. [redacted]zio 532.198 serali 321.349.

PRIVATO acquista in contanti camera tinello 2 camere cucina Torino nord anche trascurato in casa bella. Tel. 481.114.

PRIVATO acquista alloggio in Torino o casetta in Torino e 1° cintura. Pagamento contante. Telefonare 780.4741.

PRIVATO acquista appartamento, villa solo se in posizione eccezionale la Torino o precollina anche concedendo usufrutto a vita. Tel. 9-10 al 558.11.

PRIVATO cerca zona S. Rita S. Paolo allog[redacted] 2/3 camere cucina tel. [redacted]1.218.

[redacted] acquista in contanti [redacted] alloggio 5/15 vani recente o da [redacted] privatamente. Telefonare 747.[redacted].

RICERCO libero [redacted] acquistare zona Santa Rita [redacted] Salvario Centro 2 camere cucina massimo 46 milioni. Tel. 539.181

SOCIETA' acquista [redacted] appartamenti di due o tre vani o casette, anche da ristrutturare. Telefonare 535.535.

SOFFITTA libera subito, possibilmente zona Porta Nuova o Vanchiglia, [redacted] luce, offro 5 milioni. Tel. 481 114.

SPOSI acquistano Torino libero 2 camere cucina servizi anche [redacted] ascensore, massimo 3° piano, contanti. Telefonare 517 694.

URGE acquistare Torino libero camera tinello servizi anche [redacted] ascensore [redacted] 4° piano contanti. Telefonare 325.364 sera.

[redacted]**MENTE** acquisto [redacted] alloggetto libero anche con servizio esterno, pagamento in contanti. Tel. 875.182.

VUOTO in Torino prima cintura acquisto camera cucina bagno anche piano rialzato pagamento veloce. [redacted] 473.0118

Z. CASALEGNO cerca appar[redacted] in [redacted] e da frazionare ville-rustici qualsiasi zona liberi o affittati. [redacted]. urgentemente 839.8444.

19 Vendita alloggi

A.A.A.A. AFFARE in st[redacted] d'epoca, ristrutturato, camera, cucina, servizi, [redacted] mq, L. 14 milioni; 3 camere, cucina, servizi, 95 mq, L. 20 milioni 200 mila; soggiorno, 5 camere, [redacted]cina, servizi, 180 mq, L. 48 milioni 200 mila. Telefonare 513.915 Spazio 80.

A.A.A.A. 10.000.000 più mutuo libero via Ge[redacted] camera cucina abitabile [redacted] canti[redacted] Casalegno 839.8444.

A.[redacted]**. 11.000.000** più mutuo via Benevento Vanchiglia libero camera [redacted] abitabile servizio cantina Casalegno 839.8444.

A.A.A.A. 110.000.000 più mutuo libero signorile via Tarino (Vanchiglia) mq 160, salone 3 camere tinello cucinino doppi servizi cantina. Casalegno, tel 839.[redacted]

A.A.A.A. 11.500.000 più mutuo rece[redacted] Vicenza (Campidoglio) camera tinello cu[redacted]no servizi cantina. Casalegno 839.8444.

A.A.A.A. 11.500.000 più mutuo libero via [redacted]nevento (Vanchiglietta) [redacted] cucina abita[redacted] servizi cantina. Casalegno, tel. 839 8444.

[redacted] più mutuo libero signorile recente [redacted] Brunelleschi mq 150: sa[redacted]loncino 3 camere cucina doppi servizi doppi ingressi cantina [redacted] auto doppio mansarda mq 150. Casalegno 839.8444

A.A.A.A. [redacted] più mutuo libero via Lauro Rossi [redacted] tinello cucinino servizi cantina Casalegno 839.8444.

A.A.A.A. 20.000.000 più mu[redacted] corso [redacted]. Cesare libero 2 camere cucina [redacted] servizio cantina Casalegno 839.8444.

A.A.A.A. 21.500.000 più mutuo libero subito Vinovo To 4 camere cucinino servizi cantina solaio Casalegno 839.8444.

A.A.A.A. 23.500.000 più mutuo recente Ga[redacted] (To) [redacted] cucina [redacted] cantina [redacted] ampi balconi. Casalegno 839.8444.

(continua)

da venerdì 12 novembre nei supermercati
coop PIEMONTE

Biscotti [redacted] Barilla gr. 760 Rigoli, Tarallucci, Galletti	1.990
Trippa Manzotin gr. 420	1.370
Pizza [redacted]	970
Aperol cl. 75	2.950
Fustino Ava lavatrice kg. 5,5	7.980
Petto di pollo il kg	7.980
Crema per [redacted] Glasoid gr. 50	865
Latte Parmalat parz. scremato gr. 1000	690
Pomodori [redacted] Coop gr. 400	240
Crema Alpina Polenghi hg.	520

SUPERMERCATI COOP-PIEMONTE A: BIELLA - TORINO - [redacted] - CUORGNE' - SUSA - PEROSA [redacted] - ALESSANDRIA - [redacted] - TORTONA - VALENZA - OLEGGIO - NOVARA - TRECATE - [redacted] - INTRA - [redacted]LONA - FERIOLO - VILLADOSSOLA - VERCELLI - SANTHIA'

nuova blAuto
[redacted]
PERMUTE · RATEAZIONI · LEASING

DRAMMATICO CONSIGLIO DEI MINISTRI SPADOLINI SE NE VA E APRE LA CRISI?

Il presidente del Consiglio ha però davanti due strade per evitare la caduta del governo: convincere i ministri «rissosi» Andreatta e Formica ■ dimettersi: oppure mettere d'accordo democristiani ■ socialisti sulle scelte di politica economica - Ma Craxi ha già detto che non accetta emendamenti sulla legge finanziaria

SPADOLINI

ROMA — *«E' difficile fare anticipazioni ■ questo Paese, ■ credo che tutto proceda verso le dimissioni del gover■»*. Ha detto ieri ■■ il ministro del Lavoro Di Giesi, uscendo ■ Palazzo Chigi. Mai come in queste ore, una crisi apparentemente data per certa da tutti, è stata così in dubbio ■■■ all'ultimo. Da 24 ore il mondo politico si chiede: Spadolini si dimette oppure no?

■ presidente del Consiglio si dimetterà (lo ha assicurato ■ modo abbastanza esplicito sulla «Voce Repubblicana») ■■ ■■■ se ne andranno i due ministri «ribelli»: Andreatta e Formica. Di questo discute il Consiglio dei ministri di oggi. *«E di null'altro»*, ha assicurato Di Giesi. ■ questo ha fatto capire lo stesso capo del governo nella tarda serata, ripetendo che il problema principale rimane sempre quello delle intemperanze dei due ministri economici.

Una precisazione che ■ presidente del Consiglio ha ritenuto necessaria per diradare le nebbie che aveva sviluppato la comunicazione dell'ordine del giorno del Consiglio dei ministri di oggi: emendamenti alla legge finanziaria; caso dei due ministri.

Perché si parla anche della legge finanziaria, si chiedeva ieri il mondo politico romano? Forse Spadolini spera in un improbabile miracolo dell'ultima ora per evitare ■ dimettersi? Se riuscisse a mettere d'accordo i ministri democristiani e quelli socialisti sulle scelte di politica economica, non potrebbe vantare un successo in grado ■■ far dimenticare il caso Formica-Andreatta?

Comunque sia, un accordo tra dc e psi sulle modifiche alla legge finanziaria sembra altamente improbabile. *«Ci sono 15 mila miliardi di scarto tra i calcoli dei due partiti. Dove si andranno a tagliare le spese dello Stato? Fiscalizzazione degli oneri sociali, pensioni, "fiscal drug?"*, ha detto scettico il deputato repubblicano Ravaglia.

In realtà sembra che ci sia ormai un accordo ■ fondo tra dc e psi nel tagliare definitivamente la strada ■ Spadolini. Se infatti il presidente del Consiglio repubblicano riuscisse a buttar fuori dal governo i due ministri riottosi *«crescerebbe di ■■ paio di metri di statura»*, dicono i socialisti. La posizione di Spadolini, cioè, si rafforzerebbe ■ Palazzo Chigi. E questo non vogliono né la dc, che cerca la via per tornare ■ Palazzo Chigi, e neppure Craxi.

Ora si tratta di capire come ■■■ il dopo-Spadolini.

Tre ipotesi

1 Un reincarico di Pertini sempre ■ Spadolini, ma gli stessi repubblicani sarebbero contrari, ansiosi di lasciare Palazzo Chigi che ormai «scotta».

2 Incarico ad un dc. Forlani sarebbe gradito ai socialisti. Ma si parla anche di Colombo, di Piccoli. ■ sullo sfondo c'è sempre il «governo istituzionale» di Fanfani, un po' al di sopra dei partiti.

3 Non ■ riesce a formare alcun governo e si va alle elezioni anticipate

Questa, al momento, sembra la soluzione più improbabile. Ma in un clima di grande confusione, in cui non ■ riesce a capire neanche quel che può avvenire il giorno dopo, è fantapolitica azzardare previsioni ■ lungo termine.

■■■■ Rapisarda

■■■, arrestati per peculato sei ■■■■■■■■ e ■■■■■

■■■ — Due notissimi commercianti romani e quattro funzionari della Banca Nazionale del Lavoro ■■■ stati arrestati ieri. L'accusa è di ■■■■■■ in peculato per distrazione. Fiorucci e Cetorelli, titolari della «Group-Italia» con numerosi supermercati, avrebbero usufruito ■ finanziamenti per circa dieci miliardi quando la loro società era sulla via del dissesto. Per questa pasticciata operazione finanziaria sono stati arrestati anche i quattro funzionari della Banca Nazionale del Lavoro: Andrea Ruberti, Walfrido Lo Fuoco, Paolo Samaritani e Carlo Antonini.

L'ambasciatore Usa in Salvador «■■■ deve criticare»

■■■ YORK — Washington ha ordinato al suo ambasciatore nel Salvador ■ porre fine alle ■■■ critiche contro il governo del ■■■■ centroamericano, in materia di violazione ■ diritti umani. Lo afferma il «New York Times» con un articolo in prima pagina. Le *«preoccupazioni»* dell'amministrazione americana per *«gli abusi compiuti dalle forze di sicurezza salvadoregne»* erano state espresse dall'ambasciatore Deane Hinton durante un discorso alla ■■■■■ di commercio ■ ■■■ Salvador. Il ■■■ discorso aveva avuto in precedenza l'approvazione del Dipartimento ■ Stato. *«Ma la Casa Bianca non ■■ era stata informata»* ■■ è stata *«colta di sorpresa»*. ■■■ fatto sapere un funzionario.

Distrutto ■■ Tanzania l'85 ■■■ cento del caffè

NAIROBI — La Tanzania dovrebbe perdere circa ■ milioni di dollari di redditi, in valuta estera, a causa di una «epidemia» che ha distrutto 95 mila ettari (circa l'85 per cento) delle sue piantagioni di caffè «Mild arabica». L'affezione ha colpito il caffè della Tanzania dal 1974. La notizia, data dall'agenzia di stampa tanzaniana, ■■■ ■ che sottolineare la gravissima situazione in cui si trova l'economia della Tanzania.

Uragano in ■■■ Inviate vittime

NUOVA ■■■■ — Sono almeno trecento le vittime dell'uragano che ha colpito lo stato occidentale indiano di Gujarat. I senzatetto sono decine ■ migliaia. Lo hanno reso noto le autorità locali. Le operazioni di soccorso proseguono senza sosta. Nella zona, completamente isolata ■■■ resto del Paese, gli elicotteri e gli aerei ■■■ trasporto lanciano dal cielo pacchi ■ viveri.

■■■■■■■ all'ergastolo terrorista tedesco

DUSSELDORF — Rolf Heissler, esponente della «fra■■■■ armata rossa» (Raf) fondata da Andreas Baader e Ulrike Meinhof, ■ stato condannato all'ergastolo da un tribunale ■ Dusseldorf che lo ■■ riconosciuto colpevole di concorso in omicidio, tentato omicidio, rapina, ■ appartenenza a un'associazione terroristica.

Morto uno dei panda gemelli nati nella «provetta» ■ Pechino

La madre lo aveva rifiutato - Cresce e sta bene invece l'altro piccolo

PECHINO. MAMMA PANDA STRINGE AL PETTO IL SUO PICCOLO

PECHINO — Uno dei due panda gemelli ■■■ il ■ settembre scorso nello zoo ■ Pechino dopo un'inseminazione artificiale, è morto, ma suo fratello ■ in buona salute grazie alle cure della madre, scrive oggi l'agenzia Nuova Cina.

Non è la prima volta che un panda in cattività dà alla luce ■■ piccolo. I tentativi risalgono al 1955 negli ■■ cinesi ■ il primo ■■■■■■ mediante inseminazione artificiale fu realizzato nel ■■■. Ma per questo Panda in particolare, è il terzo parto dopo inseminazione artificiale e, in tutti i ca■ precedenti — ha detto il direttore dello zoo di Pechino — la madre ha lasciato morire i piccoli per trascuratezza.

Questa volta gli inservienti dello ■■ ■■ ■■■ neanche riusciti ■ determinare il ■■■ o il peso del neonato perché la madre lo protegge con ferocia. Ogni volta che qualcuno le si avvicina, mette il ■■ piccolo in bocca e reagisce ferocemente, ha detto il direttore, Li Yangwen.

STAMPA SERA
Michele Torre
direttore responsabile
Carlo Bramardo
vicedirettore

Editrice LA ■■■■■ S.p.A.
Presidente Giovanni Agnelli
■■■■■■■■ **Delegato e Di■■■■ Generale**
Marco Benedetto
Consiglieri Vittorino Chiusano
Luca Cordero di Montezemolo■
Umberto Cuttica
Giovanni Giovannini
Carlo Masseroni
Francesco Paolo Mattioli
■■■■■ Alfonso Ferrero (presid.)
Luigi Demartini
Giovanni Paradollo

Stabilimento tipografico: Edit. La Stampa S.p.A. - Via Marenco, 32 - 10126 Torino

© 1982 Edit. LA STAMPA S.p.A.

CERTIFICATO ■ 387 DEL 29-12-1981

Temperatura a Torino, ore 13 +13

TEMPO PREVISTO: ■■ Piemonte ■ Valle d'Aosta: cielo da ■■■■ nuvoloso a ■■■■■■■■ nuvoloso. VISIBILITA': buona, salvo locali riduzioni in pianura per foschie o banchi di nebbia. VENTI: deboli. TEMPERATURA: stazionaria.

all'estero ieri

Atene	+ 6	+18
Berlino	+ 5	+12
Buenos Aires	+12	+20
Lisbona	+10	+17
Londra	+10	+14
Mosca	— 1	+ 3
■■■ York	+ 9	+13
Parigi	+ 7	+15
Singapore	+24	+32
Tokyo	+15	+16

in provincia (ore 8)

Aosta	n.p.
Alessandria	+ 5
Asti	+ 7
Cuneo	+ 8
Novara	+ 8
Vercelli	+ 7
Genova	+16
Imperia	+15
Savona	+16

in Italia (ore 6)

Venezia	+11
Trieste	n.p.
Milano	+11
Bologna	+11
Firenze	n.p.
Roma	+14
Napoli	+13
Reggio C.	+17
Palermo	+18
Cagliari	+15

LA PIÙ GRANDE ORGANIZZAZIONE DI PRODUZIONE E VENDITA DI PELLI E PELLICCE
8 Punti Vendita
Coccomato
CON LE PIPEL
Coccomato si ■■■■■■■■ (Torino nei giorni festivi) - Torino c.so Bramante 27/29 - Torino via Amendola 4 - Venaria (To) Piazzale Cirio Marcello - Cuneo via Roma 31 - Milano tangenziale ovest (uscita Rho) - Grugliasco (To) - Biella tangenziale
DI DOMENICA A COCCONATO CON LE SFILATE SPETTACOLO LA NUOVA MODA INVERNO 83

ECONOMICI

19 Vendita alloggi

A.A.A.A. [redacted] mutuo 2 alloggi occupati [redacted] Sospello Madonna di Campagna 2-3 camere cucina tinello cucinino servizi cantina giardino condominiale Casalegno 839.8444

A.A.A.A. 27.500.000 più mutuo libero [redacted] S. Giorgio Canavese camera tinello cucinino servizi cantina Casalegno tel 839.8444

A.A.A.A. 27.500.000 più mutuo [redacted] via G. Reni 2 camere tinello cucinino servizi cantina Casalegno 839.8444

A.A.A.A. 28.750.000 più mutuo [redacted] recente [redacted] Toscana camera tinello cucinino servizi cantina posto auto Casalegno 839.8444

A.A.A.A. 30.500.000 più mutuo libero recente Venaria (Viale Garino) 2 camere tinello cucinino bagno cantina Casalegno 839.8444

A.A.A.A. 35.750.000 più mutuo libero giugno 83 via Sansovino 2 camere tinello cucinino servizi cantina Casalegno tel. 839.8444

A.A.A.A. 44.000.000 più mutuo libero subito recente Moncalieri (To) 2 [redacted] tinello cucinotto bagno cantina solaio posto macchine Casalegno 839.8444

A.A.A.A. 44.250.000 [redacted] mutuo [redacted] signorile [redacted] zione 81 Bruino To 3 camere cucinotto servizi cantina terrazzo giardino box auto Casalegno 839.8444

A.A.A.A. 53.000.000 più mutuo [redacted] Farini (Vanchiglietta) mq 100: saloncino, 2 [redacted] cucina abitabile, doppi servizi, [redacted], solaio Casalegno 839.8444

A.A.A.A. 53.600.000 più mutuo libero corso Palermo mq 110 saloncino 2 [redacted] servizi cantina [redacted] 3° [redacted] riscaldamento ed ascensore 2 are Casalegno, tel 839.8444

A.A.A.A. 71.500.000 [redacted] mutuo via Paisiello Barriera di Milano vendiamo casa in blocco di [redacted] Casalegno 839.8444

A.A.A. [redacted] alloggio padronale [redacted] casa d'epoca libero eventualmente divisibile 375 mq a L. 158 milioni soffitti a cassettone affreschi ad[redacted] ufficio [redacted] uffici [redacted] Tel. 513.916

[redacted] a 775 mila il mq libero subito [redacted] corso Lombardia ampio 2 camere tinello [redacted] cucinino servizi. Telefonare 513.916

A.A. AFFARE adiacente via De Sanctis libero camera, cu[redacted], bagno, piano rialzato, minimo contanti L. 13 milioni [redacted] 513.990

A.A. [redacted] società vende alloggi e negozi affittati [redacted] Castel Gomberto 149, rivolgersi a Vespertino ore 17-19 feriali oppure tel 733.839

A.A. FIDALCASE A [redacted] Campagna recente 2 camere tinello [redacted] servizi mq 75 L. 68 milioni 500 mila Tel 506.608

A.A. [redacted] B [redacted] via Ventimiglia signorile in posizione prestigiosa salone 3 camere cucina tripli [redacted] bingresso [redacted] to, 270 milioni [redacted]elefonare 506.608

A.A. FIDALCASE C libero attico zona S. Rita di camere cucina ingresso servizi cantina mq 45, L. 42 milioni Telefonare 506.608

A.A. FIDALCASE D libero zona S. Rita 2 camere [redacted] cucinino servizi ingresso cantina 75 mq, 63 milioni, Telefonare 506.608.

A.A. FIDALCASE E libero S. Rita ampio camera tinello cucinino servizi ingresso cantina mq 60, L. 47 milioni Telefonare 506.608

A.A. FIDALCASE F libero affare corso G. Cesare camera cucina servizio mq 40 L. 22 milioni Telefonare 506 [redacted]

A.A. [redacted] G libero [redacted] Campagna signorile 2 [redacted] tinello [redacted]ino servizi 90 mq, 73 milioni 500 mila. Telefonare 506.608

A.A. FIDALCASE H affare presso corso Unas 2 camere cucina servizi soffitta mq 65, L. [redacted] milioni Telefonare 506.608

A.A. FIDALCASE I libero borgata Vittoria ampio camer[redacted] tinello cucinino servizi cantina mq 55, 40 milioni Telefonare 506.608

A.A. FIDALCASE libero su Giantranco Re [redacted] piano [redacted] camere tinello cucinino servizi L. [redacted] milioni Tel. 959.1122

A.A. FIDALCASE liberi Borgo Vittoria stessa casa camera tinello cucinino L. 45 milioni e attico di 3 camere [redacted] cucinino terrazzo L. 110 milioni Tel. 959.2001

A.A. FIDALCASE libero [redacted] Peschiera piano alto saloncino [redacted] camere cucina servizi cantina 97 milioni Tel 959.1122

A.A. FIDALCASE libero via De Sanctis [redacted] alto spazioso soggiorno [redacted] cucina [redacted] L. [redacted] milioni Tel 959.1122

A.A. FIDALCASE libero via Monginevro piano alto ingresso camera tinello cucinino servizi cantina 48 milioni Tel 959.2001

A.A. FIDALCASE L libero Cascine Vica piano alto camera tinello cucinino ingresso servizi mq 50 L. 40 milioni. Tel 506.608

A.A. FIDALCASE libero via Chiesa della [redacted] lute ristrutturato [redacted] cucina servizi cantina L. [redacted] milioni [redacted]

A.A. FIDALCASE M libero affare Moncalieri corso Trieste panoramica 2 camere tinello cucinotto 80 mq 73 milioni Tel 506.608

A.A. GENERALI [redacted] 380.673 Crocetta libero prestigioso salone 3 camere cucina doppi servizi in stabile d'epoca

A.A. [redacted] Crocetta libero palazzina d'epoca disposta su 2 piani di abitazione box auto, giardino privato.

A.A. GENERALI 380.673 D libero adiacente via G. Reni camera tinello cucinino servizi cantina [redacted] auto Dilazioni

A.A. GENERALI 380.673 E libero S. Rita piano alto recente salone 2 camere tinello cucinino doppi servizi [redacted] auto

A.A. [redacted] 380.673 F libero Borgaro ampio 2 camere tinello cucinino servizi cantina box auto L. 85 milioni dilazioni.

A.A. GENERALI 380.673 A libero Pozzo Strada recente piano alto saloncino camera tinello [redacted] servizi cantina, mq 86

A.A. GENERALI 380.673 libero M. Campagna recente piano alto ingresso 2 camere tinello cucinotta servizi cantina

A.A. [redacted] Traiano libero [redacted] abile ottimo [redacted] alto spazioso [redacted] camera tinello cucinino servizi

[redacted] GENERALI 380.673 [redacted] centro [redacted] corso Re Umberto [redacted] salone 3 camere cucina servizi da ristrutturare

A.A. GENERALI 380.673 adiacente corso Cosenza libero piano alto ottimo [redacted] camere cucina [redacted] servizi, cantina

A.A. [redacted] 380.673 Nichelino libero ottimo ingresso 2 camere tinello cucinino servizi costruzione recente

A.A. [redacted] B libero [redacted] Val[redacted] via Cigna 2 camere [redacted] cucinino servizi cantina Mq 75 Dilazioni

A.A. [redacted] 380.673 C libero via Brandizzo 2 camere cucina [redacted] servizi ingresso mq 65 L. 45 milioni Dilazioni

A.A. [redacted] corso Inghilterra [redacted] alloggio signorile 2 camere [redacted] servizi piano 3 facilitando tel 789.132

[redacted] Peschiera - [redacted] Monne[redacted], ingresso [redacted] cucina bagno 26 milioni Telefonare 741.2874

A. CROCETTA libero [redacted] corso Duca Abruzzi e corso [redacted] Galileo [redacted] camere cucina bagno ingresso ca[redacted] [redacted]bono anche uso studio L. 79 milioni e mutuo Telefonare 587.834

A. LIBERO piano alto, [redacted] Peschiera corso [redacted], [redacted], 3 [redacted] cucina bagno, 78 milioni Telefonare 741.2874

[redacted] LIBERO via Asiago 2 camere tinello cucinino 30 [redacted] di terrazzo [redacted] comodità tutto ristrutturato Abital 749.3535

A. RIVOLI centro libero ottimo [redacted] camere tinello cucinino [redacted] mansarda cantina box [redacted] autonomo Telefonare 774.777

A. SABATELLIMMOBILI 662.680 vicino corso Umbria libero 2 camere cucina bagno contanti 23 milioni più mutuo quindicennale differito 17% L. 35 milioni.

[redacted] vende [redacted] via Tunisi decoroso ingresso soggiorno 2 camere cucina bagno cantina Facilitazioni Tel. 447.4374.

A. SERGI vende libero zona centro ristrutturato 3 camere cucina bagno L. 12 [redacted] e dilazioni. Tel 530.801

[redacted] vende adiacente [redacted] Grosseto stessa casa abbinabili 2 camere tinello cucinino bagno dilazioni Tel 447.4374

A. SERGI vende libero [redacted] Vanchiglia ristrutturato piazza affare camera cucina bagno 9 milioni e dilazioni. Tel. 447.4374

A. SERGI vende corso Tassoni libero recente signorile 2 [redacted] tinello [redacted] bagno ripostiglio cantina. Tel. 530.801

A. SERGI vende liberi Parella stessa [redacted] abbinabili alloggio di 2/3 camere cucina ingresso bagno dilazioni Telefonare 447.4374

A. SERGI vende libero zona Crocetta a L. 11 milioni e dilazioni spazioso camera cucina ingresso bagno Telefonare 447.4374

A. SERGI vende libero affarone adiacente [redacted] Svizzera 2 camere tinello cucinino ingresso bagno. Dilazioni Tel 447.4374

A. [redacted] zona Campidoglio vende recente signorile saloncino 2 camere [redacted] cucinino bagno cantina. Tel. 530.801

A. SERGI 530.801 adiacente piazza Massaua L. 8 milioni e dilazioni [redacted] tinello cucinino ingresso cantina affare

A. SERIM vende libero zona [redacted] minialloggio: ingresso camera zona notte soppalcata servizi 25 milioni Tel [redacted]

[redacted] vende [redacted] Mattie 6 spaziosi appartamenti 1-2 camere [redacted] bagno ingresso, boxes auto. Ottimi prezzi Tel 519.801

A. [redacted] vende libero piazza Solferino in stabile d'epoca 3 camere cucina bagno ingresso (termo ascensore) tel 519.801

A. SERIM vende zona piazza Bengasi in recente costruzione ampio 3 camere tinello cucinino bagno 75 milioni tel 519.801

A. VIA Guido Reni [redacted] piano 6° [redacted] camere [redacted] cucinino ingresso bagno L. 64 milioni dilazionabili Tel [redacted] Crimea

A. [redacted] zona [redacted] Belgio libero [redacted] mera cucina wc. Tel. 585.836

[redacted] alloggi da 1/3 camere cucina termo bagno via N. Bianchi 114 vende Lua Case. Tel. 544.100.

A. 26.000.000 dilazionabili via Livorno (S. Donato) 2 camere cucina ingresso bagno cantina Telefonare 587.834.

A. 02.000.000 libero via Exilles camera cucina ingres[redacted] bagno cantina pavimenti e [redacted] gho nuovi dilazioni Abital 749.3535

A. 48.000.000 Borgo Vittoria, libero recente spazioso mq 60: camera, tinello cucinino, bagno Telefonare 585.836

[redacted] Collegno vendiamo camera tinello cucinino [redacted] cantina in casa anni 13, [redacted] all'atto Affare Tel 758.855 Lunica sn

A Mappano vendo prestigioso saloncino cucina 2 camere [redacted] in palazzina o permuto con locali commerciali Tel 723.773

A Rivoli [redacted] strada di Villarbasse palazzina [redacted] costruzione 4 alloggi 2 camere tinello bagno [redacted] milioni [redacted] box tavernetta, prezzo affare [redacted] in blocco Possibilità mutuo e dilazioni. [redacted] 532.080.

ABICASE A libero Pozzo Strada su corso prestigioso salone 2 camere cucina 2 servizi box mq 150, L. 200 milioni Telefonare [redacted]

[redacted] A [redacted] Lungo Dora Napoli luminosa [redacted] tinello cucinino servizio vista collinare Tel 556.805

[redacted] libero corso Corsica saloncino camera cucina servizio piano alto L. 78 milioni dilazionabili [redacted] 556.805.

ABICASE B libero Crocetta su corso soggiorno [redacted] camere cucinotto servizi giardino mq 100, L. 108 milioni. Telefonare 510.853.

ABICASE C libero Bruino costruzione [redacted] 2 camere tinello cucinino servizio ingresso L. 50 milioni [redacted] 510.853.

ABICASE C [redacted] Corsica (Mercati Generali) piano alto soggiorno camera [redacted] na servizi mq [redacted] Telefonare 556.805 - 510.853.

ABITABILE subito [redacted] corso Agnelli 2 camere tinello ottima metratura luminoso dilazioni Vende SIS 519.977

ADIACENTE c. Taranto, libero camere cucina bagno termo, L. 35 milioni 500 mila [redacted]zionabili vende Centraledile Tel. 532.409

ADIACENTE corso [redacted] libero camere cucina bagno recentissimo [redacted] milioni contanti più mutuo tel 758.863

ADIACENTE [redacted] Stati Uniti [redacted] camere cucina bagno [redacted] ufficio 40 milioni contanti più mutuo [redacted] 758.863

ADIACENTE [redacted] Polenza libero camera [redacted] bagno 36 milioni 400 mila più 2 milio[redacted] mutuo. Studio Codoni 530 [redacted]

AD[redacted] corso Peschiera libero ristrutturata camera tinello cucinino termo bagno 38 milioni vende Sefim 487.741

[redacted] libero subito camera cucina servizi 12 milioni sufficienti 4 milioni [redacted] Sefim 473.0387

[redacted] Regio Parco libero 2 camere cucinotta bagno termo 38 milioni sufficienti 19 milioni Sefim 487.741.

ADIACENTE [redacted] Massaua libero [redacted] servizi, prezzo 63 milioni dilazionabili SIS 519.977

ADIACENTE Piazza Rivoli libero camera cucina bagno termo 37 [redacted] 500 mila dilazionabili Centraledile tel 532.409.

ADIACENTE Porta Nuova [redacted] 1° piano vend[redacted] prezzo affare 14 milioni 500 mila volendo dilazionabili Tel 748.723

ADIACENTE via Tripoli libero ca[redacted] tinello cucinino, bagno termo L. 17 milioni 500 mila più mutuo Centraledile tel. 530.163

ADIACENTE [redacted] Cibrario corso Tassoni stabile recente signorile salone 2 camere cucina biservizi facilitazioni Tel 531.005

ADIACENTE via Chiesa della Salute [redacted] camera [redacted]cina bagno [redacted] milioni 500 mila dilazionabili Centraledile Tel 530.163

ADIACENTE via Madama Cristina [redacted] camera cucina servizio vendesi [redacted] milioni dilazionabili Tel [redacted].

[redacted] via Guido Reni vendesi libero [redacted] saloncino camera tinello cucinino servizi tel Studio Latina 549.650

AERONAUTICA via Rieti, 2 camere, cucina, [redacted] ingresso, 3° piano, [redacted] mq L. 40 milioni Grimaldi 596.262

AFFARE [redacted] libero ristrutturato, via Monginevro, ingresso, salone, 2 camere, cucina, 2 servizi, termo autonomo. Vero affare.

AFFARE 518.986 libero zona Parella su corso signorile salone 2 camere cucina bagno eventuali permute e dilazioni

[redacted] 518.986 vende adiacente [redacted] Robilant via Caraglio in [redacted] rinnovato [redacted] camere cucina servizi [redacted] milioni 900 mila, sufficiente 10 milioni contanti [redacted] mutuo dilazioni pagamento.

AFFARE 518.986 vende libero S. Rita corso Sebastopoli [redacted] camere [redacted] bagno eventuale mutuo e dilazi[redacted]

AFFARE 518.986 vende [redacted] recente Garino (Vinovo) spazioso 2 camere cucina bagno possibilità mutuo e dilazioni

AFFARE 518.986 vende S. Rita via [redacted] cone moderno camera cucina termo bagno cantina comode dilazioni pagamento.

AFFARE 518.986 vende libero Borgo S. Paolo grazioso camera tinello cucinino termo bagno 37 milioni 900 mila rateabili

AFFARE 518.986 [redacted] Rita via Barletta piano alto 2 camere cucina bagno terrazzino mutuo fondiario dilazioni

AFFARE 518.986 libero piazza [redacted] Cristina [redacted] soggiorno 2 camere cucina bagno 57 milioni 900 mila rateabili

[redacted] interessante [redacted] milioni vendiamo occupato mq 80 2 camere, tinello, cucinino bagno, via Ascoli 23 (corso Umbria) Immobiliare [redacted] 836.

AFFARE via Cibrario libero subito signorile camera cucina bagno termo [redacted] 37 milioni facilitati Sefim 473.0387

AFFARE via De Sanctis libero 2 camere tinello cucinino servizi tutti i conforti tel. 389.183 [redacted] Tetto

AFFARE via Druento alloggi 2-3 camere tinello cucinino servizi e centre [redacted] L. 38.500.000 stessa casa Edilfiduciaria tel 513.853

AFFARE via Vicenza 3 alloggetti [redacted] totali 7 camere occupati 42 milioni. Auxia 596.807 / 597.774.

AGENZIA Bumbaca vende libero via P.pe Amedeo alloggio d'epoca 100 [redacted] con bagno 50 milioni. Tel. 011/857 787

AGIM libero corso Traiano piano alto ingresso [redacted] camere tinello cucinino ripostiglio servizi L. 75 milioni, Telefonare 511.152.

AGIM libero S. Rita via Barletta 3° piano spazioso ingresso ampia camera tinello cucinino servizi L. 49 milioni, [redacted] 511.152.

AL Borgo Vittoria libero [redacted] ampio 2 camere tinello bagno 63 milioni con possibilità [redacted] mutuo SIS 532.080 - 519.977.

ALLOGGI liberi occupati stessa casa 2/3 [redacted] ascensore termo [redacted] corso G. Cesare lato autostrada vendo Telefonare 531.883

[redacted] piano 3 [redacted] 180 mq [redacted] signorile adatto a studio abitazione vendo Telefonare 535.801.

ALLOGGIO in zona S. Rita 206 mq casa signorile box auto Trattative solo interessati Telefonare ufficio 596 [redacted]

ALLOGGIO libero [redacted] via Salimbe[redacted]) piano alto soggiorno 3 camere cucina tutti servizi tel. Bertelli 548.426

ALLOGGIO libero via C. Salute totalmente ristrutturato camera tinello bagno L. [redacted] milioni rateabili. Telefonare 687 [redacted]

ALLOGGIO libero di camera, cucina, ingres[redacted] bagno piano [redacted] cor. [redacted] vicinanze [redacted] Rivoli Tel. 883.809

ALLOGGIO libero con camera tinello cucinino [redacted] centrale vendo con forti dilazioni solo a privati. [redacted], 596.233

ALLOGGIO libero camera tinello servizi ampia metratura recente corso Trieste (radiale) Pagamento affare, permute SIS 532.080.

ALLOGGIO libero signorile (corso Traiano) [redacted] camere tinello cucinotto tutti i servizi piano alto tel Bertelli [redacted]

ALLOGGIO libero panoramico (Madonna [redacted] Campagna) [redacted] camere tinello [redacted] tutti i servizi 61 milioni Tel [redacted]

ALLOGGIO libero (piazza Rebaudengo) 1 camera tinello angolo cottura grande sgabuzzino tutti servizi 29 milioni tel 480.802

[redacted] signorile ([redacted] zona Lucento) vuoto 2 grandi camere tinello tutti servizi privato vende 54 milioni tel 481.168

[redacted] Regio Parco libero [redacted] cucina bagno 45 milioni contanti più mutuo Tel 758.863

AMPIO via Cibrario [redacted] tenuto [redacted] tinello cucinino servizi ripostiglio cantina, 80 milioni dilazioni Telefonare 441.486 - 442.553

AMPIO [redacted] La Chiuse, occupato, 5 vani e servizi, termo autonomo, anche adatto studio, stabile decoroso L. 100 milioni T. 510.745.

ANDARE fuori Torino ai signorili alloggi in villa a schiera Castagnole P.te 25 km; salone [redacted] cucina biservizi, [redacted] milioni. Nuove [redacted] SIS 532.080

ANSELMO libero [redacted] Traiano camera tinello bagno prezzo affare possibili facilitazioni di pagamento tel 304.914

ANSELMO vende via Sospello in casa signorile con portineria piano alto luminoso 2 [redacted] camere tinello dilazioni Tel. 304.914

ANSELMO via Frinco in S. Rita libero soggiorno camere tinello [redacted] nuovo stabile signorile [redacted] milioni tel 304.914

ANSELMO via Graglia libero conveniente [redacted] tinello servizi anche uso ufficio [redacted]mento tel 304.914.

ANSELMO via Martorelli in casa ristrutturata libero camera cucina 2 balconi ampio a 7 milioni e mutuo tel. 304.914.

ANSELMO via Tripoli libero vende ampio luminoso 2 [redacted] tinello servizi piano alto signorile mutuo Tel. 304.914.

APPARTAMENTI villa complesso signorile dopo Rivoli verso Villarbasse salone 3-4 camere giardino privato pagamento agevolato, possibili permute, visite in loco anche [redacted]. Informazioni SIS 519.977.

APPARTAMENTO via S. Secondo angolo Valeggio piano 4°, tre camere cucina servizi vuoto 75 milioni Auxia 596.807 - 597.774.

APPARTAMENTO signorile 4° piano [redacted] grande ingresso [redacted] 3 [redacted] cucinotta servizi [redacted] 205 milioni. Auxia 596.807 - 597.774.

APPARTAMENTO libero prestigioso 200 [redacted] più box (zona Francia piazza Benefica) [redacted] milioni più 160 milioni [redacted] permuta parziale. Tel. 532.210

APPARTAMENTO lussuoso libero Millefonti [redacted] anche uso [redacted] giardino condominiale portineria 119 milioni Tel 506.464

APPARTAMENTO signorile via M. Vittoria salone 3 camere cucina servizi, mq 165 vuoto, 170 milioni. Auxia 596.807 - 597.774.

ARTIGIANO ha ristrutturato ex convento e ne ha ricavato 14 alloggi per[redacted] riscaldamento singolo a 8 km da Chieri direttamente vende Telefonare 545.626

ATTICO Crocetta mq 100 casa recente impianto aria condizionata composto da salone cucina 2 servizi 2 camere tel ufficio 596.237

ATTICO libero recente presso corso Grosseto [redacted] cucina bagno terrazzo 36 milioni dilazionabili Sefim. Tel 487.741

ATTICO libero via Servais 2 camere tinello cucinino bagno vista stupenda 8° piano prezzo affare. TC Immobili 488.972.

ATTICO S. Rita libero, signorile, salone, 3 camere, cucina, doppi servizi. L. 180 milioni, possibilità permute Tel 513.918

AVETTA vende in casa recente termo ascensore alloggio di camera tinello cucinino servizi cantina [redacted] Telefonare 532.192 - [redacted]

AVETTA vende libero 33 milioni alloggio di [redacted] cucina bagno soffitta tel 532.192 532.558

AVETTA vende presso corso Palermo alloggio libero ottimo [redacted] 2 camere cucina doppi servizi. Telefonare 532.192 - 532.558

AZ IMMOBILIARE vende adiacente piazza Adriano ingresso 3 camera cucina bagno ripostiglio cantina Telefonare [redacted]

BARBAT[redacted] 741.3051 vende a Cumiana in posizione soleggiata casetta unifamiliare con [redacted] mq di frutteto vigneto

BARBATANO 741.3051 vende libero panora[redacted] adiacente largo Orbassano 3 camere cucina e servizi mutuo finanziario

BERGAMASCO 659.831 650.9849 adiacenze corso Montecucco libero lussuoso salone 2 camere tinello cucinino 2 servizi.

[redacted] 659.831 650.9849 corso Rosselli libero signorile salone 2 [redacted] cucina 2 servizi terrazzo box.

BERGAMAS[redacted] 659.831 650.9849 via S. Secondo libero signorile 5 camere cucina 2 servizi 2 ingressi

Bi Bi

Bi Bi A vende precollina [redacted] Luisa del Carretto in signorile palazzina appartamento [redacted] ne cinque camere cucina biservizi doppi ingressi, divisibile. Box giardino. Telefonare 335 [redacted]

Bi Bi B vende attico [redacted] Peschiera recente soggiorno camera cucina bagno ingresso delizioso terrazzo. Telefonare 335.9066

Bi Bi C vende via Malta (San Paolo) libero luminoso 2 camere tinello cucinino servizi cantina. Telefonare 335.9066.

Bi Bi D vende Cit Turin libero in casa d'epoca prestigiosa salone 3 camere cucina servizi cantina Telefonare 335.[redacted].

Bi Bi E vende libero piazza Carlo Felice delizioso minialloggio mansardato completamente ri[redacted] Telefonare 335.9066

Bi Bi F vende libero Crocetta (via Cassini) luminoso e signorile salone pranzo 3 camere biservizi biing[redacted] Telefonare 335.9066.

Bi Bi G vende piccolo attico adiacente largo Giulio Cesare in stabile recente con termoascensore 25 milioni Telefonare 335 [redacted]

[redacted] H vende [redacted] via della Rocca in stabile d'epoca [redacted] angolare appartamento di circa 135 mq con servizi riscaldamento cantina. Telefonare 335.9066

Bi Bi I vende libero vero[redacted] spazioso camera tinello cucinino servizi a 34 milioni. Telefonare 335.9066

BORGARO libero ben rifinito alloggio di 2 camere [redacted] cucinino bagno cantina [redacted] interessante Tel 920.0275

BORGARO libero alloggio [redacted]cino camera tinello cucinino ampio bagno G.E.A. 519.939 - 541.484.

BORGARO Torinese vendesi libero splendi[redacted] ampio 2 [redacted] tinello e servizi [redacted] fondiario Barbatano, Tel. 741.3051

BORGARO via Ciriè alloggio libero 2 camere tinello cucinino servizio 2° piano fabbricato 7 anni. Casa-Nova 920.9706.

BORGO Vittoria libero subito 2 camere tinello cucinino bagno termo ascensore vero affare 67 milioni. Tel. Bit 352.554

BORGO Vittoria camera tinello cucinino ingresso servizi 45 mq occupato 2° piano. 22 milioni. Grimaldi 596.262

BUTTIGLIERA Alta in palazzina signorile alloggio mq 100 garage e posto auto. Terrazzo rena, tel 938.873 - 931.1995 Avigliana.

CAMBIANO vendesi villa con giardino composta di soggiorno cucina 3 camere da letto doppi servizi garage tavernetta e cantina. Telefonare Immobiliare Sirio 647.1789

CARIGNANO liberi nuovissimi alloggi stessa palazzina con ampie mansarde a partire da L. 77 milioni Telefonare [redacted] - 519.065

CASA in blocco adiacente corso Svizzera 15 [redacted] ampio cortile [redacted] basso fabbricato e tettoia in parte libera 195 milioni eredi vendono Telefonare 518.986 int. 15.

[redacted]ANCA libero corso U. Sovietica recente 2 [redacted] tinello cucinino servizi posto auto, 65 milioni Telefonare 531.008

CASABIANCA libero [redacted] 2 camere cucina servizi ampio terrazzo zona [redacted] Vercelli. L. 37 milioni [redacted]fonare 531.310

CASABIANCA libero subito via S. Secondo 3 camere cucina servizi L. [redacted] milioni, pagamento dilazionato Telefonare 531.008

CASABIANCA libero Giaveno appartamento a schiera mai abitato signorile zona panoramica L. 36 milioni Telefonare [redacted]

CASABIANCA [redacted] subito via Ventimiglia due camere tinello cucinino servizi, [redacted] milioni forti dilazioni Telefonare 531.310

CASABIANCA libero signorile corso Cinzano [redacted]o due [redacted] cucinino servizi L. 69 milioni Telefonare 531.310

CASABIANCA libero centrale monocamera arredata L. 10 milioni pagamento [redacted] Telefonare 531.310 - 531.008

CASABIANCA libero Grugliasco corso Torino in palazzina due camere tinello [redacted] servizi L. 55 milioni Telefonare 531.310

CASABIANCA libero via Vanchiglia [redacted] camere cucina servizi mq 70 L. 52 milioni pag[redacted]mento dilazionato. Telefonare 531.008.

CASABIANCA 531.008 libero recente via Cesare Pavese: 2 camere tinello cucinino servizi 64 milioni meno forte mutuo.

CASABIANCA 531.310 libero signorile nuovo a [redacted] salone 3 camere cucina [redacted] box terrazzo, [redacted] milioni meno mutuo

CASABIANCA 531.008 libero Alpignano lussuoso appartamento 120 mq biservizi [redacted] mansardato 100 mq, 120 milioni meno mutuo 15%

CASABIANCA 531.310 libero via O. Vigliani ottimo due camere tinello cucinino servizi causa trasferimento, 58 milioni

CASABIANCA 531.008 libero subito corso Francia (Aeronautica) camera [redacted] cucin[redacted], 42 milioni meno mutuo

CASAMERCATO A 650.3805 vende alloggio libero in via Luini recente composto da ingresso 1 camera tinello cucinino servizi mq [redacted] il balconi facilitazioni pagamento

CASAMERCATO A 650.3805 vende alloggio libero in via Be[redacted] alto composto da ingresso 2 [redacted] cucinotta mq 50 circa cantina ascensore Facilitazioni di pagamento.

CASAMERCATO A 650.3805, vende alloggio libero in [redacted] Tassoni signorile composto da 2 camere tinello cucinino servizi mq 90 circa. Piano alto. Aperto sabato pomeriggio.

CASAMERCATO B 650.3805 liberi 1-2-3 [redacted] camere tinello semirecente quasi centrale. Dila[redacted]. Aperto sabato pomeriggio

[redacted] C 650.3805 liberi occupati stessa [redacted] via Morozzo S. Paolo 1-2 camera tinello cucinino [redacted] a partire da 43 milioni. Permute

CASAMERCATO C 650[redacted] presso corso Francia 2 camere cucina servizi completamente ristrutturato 52 milioni.

CASAMERCATO C 650.3805 liberi Gassino indipendente doppi ingressi salone 2 camere cucina servizi porticato Cortile.

CASAMERCATO C 650.3805 corso Francia The Ski Residence [redacted] prestigioso 200 mq dilazioni e permute.

CASAMERCATO D 650.3805, via Passo Buole. [redacted] casa, 1-2-3 [redacted] cucina servizi magazzini box a prezzi molto inte[redacted]

CASAMERCATO D 650.3805, libero Alpignano [redacted] signorile [redacted] camere cucina doppi servizi 120 mq circa [redacted] milioni.

[redacted]TO D 650.3805, libero None via Pinerolo recente [redacted] camere tinello cucinino servizi. Possibilità box.

CASAMERCATO D 650.[redacted], corso Brescia monolocali e camera cucina servizi stessa casa da 7 a 12 milioni 500 mila dilazioni

CASAMERCATO D 650.3805, libero via Belfiore (centro) 3 camere cucina abitabile bagno lire 58 milioni dilazionabili.

CASAMERCATO D 650.3805, v. Viterbo (Madonna di Campagna) stessa casa 1-2 camere cucina servizi da 21 milioni. Dilazioni

CASAMERCATO D 650.3805, libero S. Mauro villa 230 mq coperti terrazzo giardino box. Dilazioni Permute

CASAMERCATO D 650.3805, libero Moncalieri corso Roma signorile salone 4 camere cucina doppi servizi terrazzo

CASAMERCATO D 650.3805, libero La Loggia villa bifamigliare 400 mq calpestabili 1200 mq terreno box. Anche permute.

CASAMERCATO D 650.3805 libero [redacted] Alba angolo via Nizza ristrutturato 2 camere cucina servizi 57 milioni. Dilazioni

CASAMERCATO D 650.3805 libero [redacted] Rubino (Centro Europa) salone [redacted] camere pranzo 2 servizi. Dilazioni. Permute.

CASAMERCATO D 650.3805 libera Lombardore casa su 3 piani 100 mq per piano in parte ristrutturato 46 milioni.

CASAMERCATO D 650.3805 [redacted] Volpiano [redacted] Levi recente salone 2 camere cucina bagno box dilazioni permute

CASAMERCATO D 650.3805 libero [redacted] Fiorano (Vanchiglia) 2 camere cucine [redacted]. Facilitazioni di pagamento

CASAMERCATO D 650.3805 corso De Nicola (Crocetta) piano alto ingresso 3 camere e 2 servizi Dilazioni

CASAMERCATO [redacted] 650.3805 libero via Ca[redacted] (S. Rita) ingresso 2 camere cucina servizi Prezzo interessante. Permute

CASAMERCATO D 650.3805 libero via Nizza signorile attico di ingresso [redacted] camere cucina servizi. Dilazioni.

[redacted] D [redacted] libero via Principe Tommaso bilocale molto ampio 25 [redacted] dilazionabili.

CASAMERCATO D 650.3805 libero Villastellone recente 2 camer[redacted] cucina servizi. Lire 30 milioni dilazionabili

CASAMERCATO D 650.3805 via Sagra S. Michele (Pozzo Strada) signorile ingresso 3 camere cucina servizi. Permute

CASAMERCATO D 650.3805 libero via Rubino (Centro Europa) salone 2 camere, pranzo 2 servizi. Dilazioni permute

CASAMERCATO [redacted] libero via Mar[redacted] (Crocetta) [redacted] camere [redacted] bagno lire 65 milioni dilazionabili.

CASAMERCATO D 650.3805 liberabile via Borgaro (Madonna Campagna) ampio 2 camere e cucina 41 milioni. Prezzo affare.

[redacted]RCATO D 650.3805 libero via Nizza (Lingotto) camera cucina abitabile servizi lire 17 milioni dilazionabili.

CASAMERCATO D 650.3805 libero via Claviere (Pozzo [redacted] ing[redacted] camera tinello cucinino 43 milioni dilazionabili.

CASAMERCATO D 650.3805 libero via [redacted] Carmine ingresso salone 3 camere tinello cucina servizi ristrutturato 240 mq.

[redacted] libero Nichelino via Pitagora 2 [redacted] tinello cucinino servizi facilitazioni [redacted] pagamento.

[redacted] E 650.3805 libero Orbassano 4 camere doppi servizi ristrutturato Prezzo [redacted]te.

CASAMERCATO E 650.3805 libero Collegno ampio ingresso 1 [redacted] tinello cucinino [redacted] 47 milioni

CASAMERCATO E 650.3805 libero via Don Murialdo (Pozzo Strada) ingresso camera tinello cucinino bagno dilazioni

[redacted] E 650.3805 via [redacted] 15 milioni rateabili

CASAMERCATO E 650.3805 via De Maistre (Mirafiori) ingresso 1 [redacted] tinello cucinino servizi 29 milioni rateabili

(continua)

SCONTRI A BRESLAVIA E NOVA HUTA 800 GLI ARRESTI, DECINE DI FERITI

Manifestazioni e incidenti in sette grandi città - Si sono protratti fino a notte - Secondo il governo di Jaruzelski è però completamente fallito lo sciopero generale indetto dai dirigenti di Solidarnosc

VARSAVIA — Gli arrestati per le manifestazioni di ieri sono stati oltre 800 e secondo i dati provvisori della televisione polacca, sono state interessate 7 grandi città: a Varsavia gli arresti sono oltre 300; a Wroclaw (Breslavia), oltre 250; a Cracovia 94; a Legnica oltre 60; a Poznan 40; a Lodz (seconda città della Polonia) 26; e a Dzierzoniow (nella regione mineraria di Walbrzyk) 16.

I feriti sono stati invece 11 tra i manifestanti (uno è in gravi condizioni), e 17 tra la polizia. Tra i feriti della milizia 8 sono stati ricoverati all'ospedale.

Gli scontri sono continuati fino a notte a Breslavia con gruppi di decine di persone e le forze della polizia che le hanno inseguite lanciando

VARSAVIA. GLI [illegible] NELLE PIAZZE

lacrimogeni e facendo un uso abbondante dei [illegible] ad acqua.

In molte parti della città, in piena notte, stavano bruciando le barricate formate di panche e di grandi contenitori della spazzatura. In piazza Grundwalski era stato deragliato un tram ed erano ancora visibili le barricate sfondate dai blindati della polizia.

Gli scontri invece sono cessati a Varsavia dopo oltre 5 ore. La tv, nell'informare che ancora non è possibile fare un bilancio dei danni, ha sottolineato che sono state distrutte alcune macchine ed automezzi. Sono state presentate anche immagini di automezzi della polizia con i vetri infranti.

La giornata di ieri può considerarsi *«una sconfitta totale della clandestinità e dei suoi sostenitori all'estero»*, ha dichiarato il portavoce del governo, Jerzy Urban, in una conferenza stampa con i corrispondenti esteri a Varsavia. Urban ha inoltre sottolineato che *«la parola d'ordine dello sciopero è stata respinta»* dai polacchi.

In realtà lo sciopero generale proclamato in tutta la Polonia dalle strutture clandestine di «Solidarnosc» è stato un [illegible] e le proteste anche diffuse non hanno assunto un'importanza notevole. Dimostrano però che in Polonia esiste un grande malcontento anche se non s'intravede una forza capace di subentrare al sindacato libero nel portare avanti l'opposizione al potere.

Il programma della clandestinità di dare vita ad una serie di manifestazioni che dovranno costituire un crescendo fino alla preparazione dello sciopero generale a tempo indeterminato (previsto per la primavera del 1983), è partito nel modo che s'aspettavano gli organizzatori.

Novantamila in Sudamerica desaparecidos oppure uccisi

BUENOS AIRES — Sarebbero 90 mila le vittime dei regimi militari in America Latina. La cifra è contenuta in un documento approvato al termine di un congresso dei familiari di persone detenute e scomparse per motivi politici svoltosi a Lima.

Dagli interventi registrati durante il congresso, è risultato che la maggior parte di questi *«desaparecidos»* è formata da dissidenti politici in Argentina, Brasile, Colombia, Cile, Guatemala, El Salvador, Haiti, Honduras, Messico, Paraguay e Uruguay.

Fra gli scomparsi — è stato rilevato — si contano centinaia di bambini detenuti insieme ai genitori o nati in carcere, alcuni dei quali sarebbero stati adottati da amici o parenti dei carnefici.

Alla cifra dei 90 mila «desaparecidos» vanno aggiunte le persone scomparse di cui la stampa internazionale s'è fatta eco negli ultimi giorni: a Roma è stata denunciata la scomparsa in Argentina, Uruguay e Paraguay di 137 uruguayani, di cui 8 di origine italiana. Ad Asuncion in Paraguay, alcuni deputati dell'opposizione hanno sollecitato notizie su 43 cittadini *«presunte vittime della repressione parallela all'azione terroristica»* in Argentina.

Da Bonn si è appreso che il governo è intervenuto nuovamente presso la giunta militare argentina affinché sia chiarita la situazione di cinquanta cittadini tedeschi scomparsi a Buenos Aires, fra il 1975 e il 1980. Analoghe richieste sono state rivolte alle autorità argentine da parte dei governi francese, svedese, spagnolo, mentre l'Italia si batte per i suoi oltre 300 «desaparecidos».

Al congresso di Lima, che è durato quattro giorni, hanno preso parte delegati di tutto il Centro e Sud.

Nella dichiarazione finale si afferma tra l'altro che l'uso di fare scomparire persone *«costituisce un crimine contro l'umanità, per cui si rende necessario un accordo mondiale per porvi fine»*.

«Toto» clandestino Capo un giornalista

GENOVA — *Nessun collegamento tra il mondo del calcio e il toto clandestino. Questa conclusione è giunti gli investigatori genovesi al termine di una serie di indagini.*

Il sospetto era nato di fronte al sostanzioso giro d'affari (un miliardo alla settimana) del totocalcio clandestino. Abbandonata dunque questa pista, gli agenti della squadra mobile genovese stanno ora indagando per giungere all'identificazione dei vari capi.

Tra le cinquantadue persone arrestate in questi giorni, infatti, mancherebbe, secondo gli inquirenti, il vertice. E' probabile, per il momento, si tratta soltanto di una supposizione, che i cervelli della banda non si trovino a Genova. L'Intendenza di Finanza si costituirà parte civile nel giudizio contro gli organizzatori del toto-clandestino.

L'attenzione degli inquirenti si sta puntando su Milano.

Sembra ormai sicuro che a guidare la [illegible] milanese sia stato un giornalista lombardo. Da lui sarebbero partiti gli ordini per i vari «bookmakers» della regione. In Liguria l'importante ruolo sarebbe invece stato coperto da Vincenzo Saccone, 34 anni, già arrestato dalla polizia.

Per [illegible] gli investigatori hanno voluto comunicare il [illegible] del giornalista sospettato.

Rapina a un distributore E' ucciso il benzinaio

ROMA — Un addetto a un distributore di benzina, Giovanni Panariello, di 34 anni, è stato ucciso ieri sera con un colpo di pistola alla testa sparato da uno dei banditi che con un complice stava tentato di rapinarlo. I banditi erano giunti al distributore dell'Agip di viale Togliatti nel quartiere Casilino, a bordo di una «Mini Minor». E' probabile, secondo la polizia, che Panariello abbia reagito quando i rapinatori gli hanno chiesto di consegnare l'incasso della giornata.

Si impicca a Porto Azzurro al cancello della cella

PORTOFERRAIO — Un detenuto di Porto Azzurro, Gilberto Fracasso, di 40 anni, di Vicenza, si è impiccato la notte scorsa al cancello della sua cella. Fracasso stava scontando una pena di 20 anni di reclusione per omicidio volontario, porto e detenzione abusiva di armi, detenzione e spaccio di stupefacenti. In cella era solo e fino a poche ore prima che venisse scoperto cadavere, secondo le dichiarazioni di alcuni compagni del «braccio» dove era recluso, era vivo e aveva scambiato qualche parola con loro.

E' grave l'autonomista detenuto in sciopero della fame

VENEZIA — Le condizioni di salute di Claudio Cerica, il giovane vicino all'area di Autonomia in carcere dal 2 febbraio scorso e che dall'11 ottobre sta attuando uno sciopero della fame, vanno progressivamente aggravandosi. A causa del digiuno, Claudio Cerica, che spera di ottenere un chiarimento della sua posizione giudiziaria, è stato ricoverato, la scorsa settimana, all'ospedale San Giovanni e Paolo di Venezia.

Abbattuti due cervi nel Parco d'Abruzzo

L'AQUILA — Due cervi, femmine giovani del peso di 120 chilogrammi, morti per ferite d'arma da fuoco, sono stati trovati oggi in località Pasqualone, nel comune di Collelongo, sui confini del Parco nazionale d'Abruzzo e nelle vicinanze del luogo dove domenica scorsa fu trovata uccisa un'orsa di quattro anni.

Una morte misteriosa questa notte a Genova

GENOVA — Il cadavere di un uomo ancora sconosciuto è stato trovato questa notte sulla riva di un torrente di Palmaro, sulle alture di Genova. L'uomo sarebbe morto per un colpo d'arma da fuoco, forse di fucile, al viso. Per il momento non è possibile stabilire se si tratta di suicidio

Più cari per il Natale panettoni e spumante

BOLOGNA — I prezzi del pandoro e del panettone aumenteranno, in vista delle festività natalizie, di circa il 20 per cento, mentre il costo dello spumante salirà del 10-15 per cento, con punte sino al 40 per cento per l'Asti Doc. Lo rivela un'indagine condotta dalla Sigma, un'associazione di dettaglianti.

La moglie di De Lorean vende il suo diario per 180 milioni

NEW YORK — Christina Ferrare, la moglie del costruttore di automobili John De Lorean, ha venduto al settimanale Usa «People» il suo diario per 110 mila dollari (circa 180 milioni di lire). La famosa modella è in attesa di processo sotto l'accusa di avere cercato di organizzare un colossale traffico di stupefacenti con il cui ricavato salvare l'azienda del marito dal fallimento.

Esercito salvezza esorcismi più orge

LONDRA — *Una boccaccesca vicenda, condita con riti satanici, stregonerie, esorcismi, orge sessuali con minori, di cui sono stati protagonisti membri dell'Esercito della salvezza, si è conclusa lunedì davanti al tribunale di Northampon con quattro condanne che vanno da 14 a cinque anni di prigione.*

Malcon Smith, 40 anni, recitava il ruolo del «diavolo incarnato», assistito da sua moglie, Susan Smith, di 23 anni, e da sua cognata, Carole Hickman, 20 anni, ambedue soldatesse dell'Esercito della salvezza. Il marito di Carole, Albert Hickman, 30 anni, partecipava ai «riti magici». Il gruppetto attirava ragazzi e ragazze minorenni, sotto i quindici anni, e, sostenendo che Malcon Smith era Lucifero in persona, li convincevano a prender parte alla magia nera e ad accettare i «poteri satanici» del diavolo. I poveri ragazzi, terrorizzati, diventavano succubi della cricca e si piegavano a tutte le loro richieste sessuali.

PRETURA DI TORINO
Sezione Esecuzione [illegible]
N. 1495/82 R.E.S.
N. 424599 C.P.

Il Pretore di Torino in [illegible] 9-7-1982, ha pronunciato il seguente decreto

[illegible] **Guido,** [illegible] Caltanissetta il 27-7-1942, via Digione n. 23, residente in Caltanissetta, per [illegible] in Torino il 20-4-1982, in violazione dell'art. [illegible] C.P., partecipato al giuoco d'azzardo dei dadi in una [illegible] giuoco clandestino.

[illegible]

condanna il suddetto [illegible] pena di L. 200.000 [illegible] ammenda, oltre le spese [illegible] procedimento ed ordina la pubblicazione del decreto, per estratto, sul giornale «Stampa Sera».

Per estratto conforme all'originale.

Torino, il 25 ottobre 1982.

IL DIRETTORE [illegible]
(Giuseppe Giocoli)

PRETURA DI TORINO
Sezione Esecuzione Penale

N. 1497/82 R.E.S.
N. 424049 C.P.

Il Pretore di Torino in data 9-7-1982, ha pronunciato il seguente decreto

CONTRO

SPANO' Stefano, nato a Fabrizia il 30-1-1954, via Parenzo 68/29, per avere in Torino il 20-4-1982, in violazione dell'art. 720 C.P., partecipato al giuoco d'azzardo dadi in una casa da giuoco clandestina.

OMISSIS

condanna il suddetto alla pena di L. [illegible] ammenda, oltre le spese di procedimento ed ordina la pubblicazione del decreto, per estratto, sul giornale «Stampa Sera».

Per estratto conforme all'originale.

Torino, il 25 ottobre [illegible].

IL DIRETTORE DI SEZIONE
(Giuseppe Giocoli)

[illegible] DI TORINO
Sezione Esecuzione Penale

N. 1496/82 R.E.S.
[illegible]. 424564 C.P.

Il Pretore di Torino in data 9-7-1982, ha pronunciato il seguente decreto

CONTRO

SPANO' Francesco, [illegible] Fabrizia il 17-11-1955, [illegible] Parenzo 68/29, per [illegible] in Torino il 20-4-1982, in violazione dell'art. 720 C.P., partecipato al giuoco d'azzardo [illegible] dadi in una [illegible] da giuoco clandestina.

OMISSIS

condanna il suddetto alla pena di L. 200.000 di ammenda, oltre le spese di procedimento ed ordina la pubblicazione del decreto, per estratto, sul giornale «Stampa Sera».

Per estratto conforme all'originale.

Torino, il 25 ottobre [illegible].

IL DIRETTORE DI [illegible]
(Giuseppe Giocoli)

AFFARONE
comprensorio Dianese fronte mare, vendesi immobile turistico commerciale, mq 340 coperto, mq 130 all'aperto, mq 1100 terreno, il tutto frazionabile, ottime condizioni. Tel. 0183/46.871 ore pasti.

AFFITTO
permuto con lavoro a persone qualificate e referenziate, [illegible] piccolo bar (estivo) in HOTEL/RESIDENCE.
Scrivere C.P. [illegible] DIANO M. o tel. 0183/46.871 ore pasti

Salone de
LA STAMPA
Libreria Concessionaria dell'Istituto Poligrafico e Zecca dello Stato
Via Roma, 80 - Telefono 517.058

ECONOMICI

19 Vendita alloggi

CASAMERCATO E 650.3805 [redacted] Filzi (Lingotto) ingresso [redacted] camere [redacted] servizi 42 milioni.

CASAMERCATO E 650.3805 via Gorizia Santa Rita recente 2 camere cucina servizi. Facilitazioni [redacted] pagamento. Permute

CASAMERCATO E 650.3805 [redacted] via [redacted] tinello cucinino servizi [redacted] cilitazioni di pagamento

CASAMERCATO [redacted] 650.3805 [redacted] corso Orbassano camera cucina abitabile servizi. Facilitazioni di pagamento

CASAMERCATO [redacted] 650.3805, libero [redacted] Sebastopoli signorile [redacted] ingresso 2 camere cucina. Permute

[redacted] E 650.3805, libero via Oslavia (Vanchiglia) ingresso [redacted] cucina servizi. Prezzo interessante.

CASAMERCATO E 650.3805, libera via Arnò (Madonna Campagna) casetta indipendente 3 camere cucina con officina 50 mq.

CASAMERCATO [redacted] 650.3805, libero Piossa[redacted] recente [redacted] 2 camere [redacted] servizi. Posto auto. Dilazioni

CASAMERCATO E 650.3805 libero [redacted] Monginevro spazioso ingresso 2 [redacted] tinello cucinino servizi prezzo ottimo

CASAMERCATO E 650.3805 corso IV Novembre ingresso 3 [redacted] cucina servizi prezzo ottimo dilazioni permute

CASAMERCATO [redacted] 650.3805 libero via Colombo (Crocetta) [redacted] camere cucina servizi dilazioni permute

[redacted] E [redacted] libero Moncalieri corso Trieste recente 2 [redacted] tinello cucinino servizi dilazioni.

CASA-NOVA libero zona S. [redacted] (via Monginevro) alloggio di 2 camere [redacted] bagno L. 75 milioni più mutuo tel. 337.634

CASA-NOVA libero Barriera [redacted] Milano alloggio 3 camere cucina bagno L. 75 milioni [redacted] tendo box auto tel. [redacted]

CASA-NOVA libero ultimo piano adiacenze piazza Statuto alloggio di 2 camere tinello cucinino bagno. Telefonare 386.916

CASA-NOVA [redacted] Sebastopoli alloggio 7° piano di [redacted] camere [redacted] bagno L. 25 milioni più mutuo. Telefonare 337.634

CASA-NOVA libero [redacted] Francia (Collegno) alloggio recente di soggiorno 2 camere tinel[redacted] cucinino bagno. Telefonare 386.916.

CASCINE Vica libero ingresso [redacted] tinello [redacted] affare, L. 65 milioni. Fidalcase, tel. 959.1122

CASCINE [redacted] libero signorile saloncino 2 camere cucina servizi [redacted] box auto, L. 90 milioni. Fidalcase, [redacted] 959.2001

CASCINE Vica [redacted] recente spazioso [redacted] tin[redacted] servizi [redacted]. L. [redacted] milioni. Fidalcase, tel. 959.2001.

[redacted] giardino [redacted] mt corso Francia Grugliasco vendo. Dilazioni. Telefonare 516.229 - 534 [redacted]

CASETTA Grugliasco indipendente [redacted] tinello servizi tavernetta box [redacted] L. 132 milioni pagamento agevolato [redacted]

CASETTA Grugliasco indipendente [redacted] camere [redacted] cucinotto servizi [redacted] box [redacted] libera L. 132 milioni. Telefonare 364.491

CAVAGNOLO [redacted] 2 camere cucina doppi servizi in casa di recente ristru[redacted] Telefonare 657.824

[redacted] casa signorile [redacted] splendidi alloggi da mq 130 a mq 250 terrazzi garage. Telefonare 842.101

[redacted]
libero [redacted] casa camera cucina servizi cantina. Grimaldi 505.917 sabato aperto

CENTRALISSIMO
[redacted] Stati Uniti [redacted] 2 camere tinello cucinino [redacted] Grimaldi 505.917 sabato aperto

CENTRALISSIMO (via della Consolata) alloggio mansardato soggiorno 2 [redacted] servizi ristrutturato [redacted] milioni. Tel. [redacted] 766 Il Tetto.

CENTRO libero alloggio di [redacted] ingresso ripostiglio bagno cantina [redacted] finanziamento tel. 510.801 ufficio.

[redacted] libero ristrutturato 2 camere cucina bagno citofono, 39 milioni dilazionabili. Elite Case 505.538.

CENTRO via Cernaia libero soggiorno 2 camere studio cucina servizi, piano alto, termo [redacted]. Telefonare 548.153 - 516.229.

[redacted] via [redacted] ristrutturato [redacted] 130 da ristrutturare piano alto termo ascensore. C.V.I. 383.570

[redacted] zona Vittoria [redacted] signorile salone 2 [redacted] tinello biservizi box. Facilitazioni, permute. SIS 532.080 - 519.977

[redacted] 513.831 [redacted] Brianza stabile d'epoca 2 [redacted] cucina bagno [redacted]. [redacted] milioni, sufficiente 30% con[redacted]

[redacted] 513.831 corso Belgio ottimo investimento 4 camere cucina bagno [redacted] milioni sufficiente 30% contanti dilazioni.

CENTROCASA [redacted] libero recente signorile [redacted] Corsica: camera tinello bagno 50 milioni, dilazioni

[redacted] adiacente [redacted] 2 camere cucina servizio termo particolare, 27 milioni minimo contanti, dilazioni

CENTROCASA [redacted] libero minialloggio zona corso Unione Sovietica piano terra, costruzione recente, 35 milioni dilazionabili

[redacted] 513.831 corso Lombardia stabile recente: 3 [redacted] cucina bagno, 67 milioni 800 mila giardino condominiale, box auto. Dilazioni pagamento

CENTROCASA 513.831 libero centralissimo signorile portineria [redacted] servizi, [redacted] milioni minimo contanti.

[redacted] libero Fiat Sud [redacted] centissimo appartamento: 2 camere cucina ripostiglio bagno cantine. [redacted] milioni meno [redacted]

CERVINO tel. [redacted] vende libero Borgo Vittoria via Scorgio camera [redacted] cucinino servizi 8° piano 2 arie L. [redacted] milioni

CHIVASSO appartamento [redacted] centrale di camera tinello cucinino a L. [redacted] milioni più dilazioni. Telefonare Grimaldi [redacted]

CHIVASSO centro [redacted] su 2 piani [redacted] terrazzo vani 6 indipendente [redacted] giardino 2 box dilazionando. Commit 595.378.

CHIVASSO in casa signorile alloggio occupato composto di camera tinello servizi. Prezzo affare. Telefonare 545 [redacted]

[redacted] vendonsi n. 2 abitazioni uni-bifamiliari abitabili, indipendenti, con [redacted] e box auto. Casa-[redacted]

CIRIE' via Prever appartamento libero di cu[redacted] letto doppi servizi box prezzo L. 70 milioni Casa-Nova 920.9708.

CITTADELLA [redacted] corso Brescia casa d'epoca al 1° piano ingresso 2 camere tinello cucinino bagno 2 balconi cantina mq 75 L. 35 milioni [redacted] tel. [redacted] 532.170

CITTADELLA B [redacted] Vittorio liberi monolo[redacted] abitabili con servizi da ristrutturare. Tel. [redacted] 260 532.170

CITTADELLA C libero corso Racconigi 2 camere tinello cuc[redacted] bagno termo cantina permute dilazioni [redacted] 519.260 532.170

CITTADELLA D corso Oddone ingresso camera cucina servizi termo cantina L. 27 milioni dilazionabili tel. 519.260 532.170

CITTADELLA [redacted] Barriera [redacted] (via Scarlatti) salone camera cucina bagno termo indipendente L. [redacted] milioni ampio [redacted] tel. 519.260 532.170

CITTADELLA F piazza Crispi libero [redacted] camera [redacted] servizi cantina L. 25 milioni dilazionabili tel. 519.260 532.170

CITTADELLA G libero via Di Nanni 2 camere tinello cucinino bagno posto [redacted] completa[redacted] ristrutturato, L. 55 [redacted] mutuo per[redacted] Tel. 519.260 - 532.170

COLLEGNO [redacted] privato vende adiacenze corso Francia signorile [redacted] tinello tutti i comforts [redacted] milioni. Tel. [redacted]

COLLEGNO libero via Giotto (S. Maria) 2 camere cucina servizi spazioso 56 milioni meno forte mutuo. Gabetti 741.3131.

COLLEGNO [redacted] nel signorile complesso del Diorama ver[redacted] stupendo [redacted] camere cucina biservizi. Tel. 335.9066

[redacted] libero signorile (Regina Margherita via S. Pellico) 2 camere tinello cucinino tutti i servizi [redacted]

COLLEGNO piazza della Repubblica attico signorile centralissimo. Terrazzone, tel. 936.873 - 931.1895 Avigliana.

COLL[redacted] ristrutturato [redacted] camera tinello cucinino bagno 29 milioni 300 mila dilazionabili vende Serim tel. 958.7295.

[redacted] Revigliasco villetta recentissima soggiorno tre camere cucina biservizi giardino, mq 2500. Mutuo. Telefonare 595.273

COMI.FAI [redacted] vende zona Ma[redacted] Campagna nuova costruzione villetta a 2 piani soggiorno pranzo cucina 2 camere 2 servizi. Giardino mq 350. Tel. 548.123.

[redacted] vende corso Spezia appartamento [redacted] cucina servizio [redacted] prezzo [redacted] renziale. Tel. 548.123

COMI.FAI [redacted] libero corso Mediterraneo 2 [redacted] cucina bagno [redacted] Tel. 548.123

[redacted] vende signorile [redacted] co, zona Crocetta, 6° piano, [redacted] composto di 3 camere, cucina, ingresso, bagno e terrazzo. [redacted] Tel. 548.123

[redacted] 533.322 [redacted] via De Sanctis camera cucina ingresso bagno 28 milioni ampie [redacted]

[redacted] 533.322 vende [redacted] centrale presso piazza Carlina [redacted] camera cucina servizi 18 milioni, altro [redacted] ampio terrazzo 24 milioni

CONSULEDILE 533.322 vende adiacenze largo Giachino moderno camera cucina ingresso bagno 32 milioni, facilitazioni

CONSULEDILE [redacted] via Maria Vi[redacted] in stabile decoroso spaziosi [redacted] cucina da 28 [redacted] a 40 milioni

[redacted] 533.322 vende [redacted] presso piazza San Carlo spaziosissimi [redacted] mere cucina [redacted] milioni

CORSO [redacted] libero ampio ingresso soggiorno 2 camere cucina completamente ristrutturato termo bagno ascensore 96 milioni dilazionabili tel. 513.990

[redacted]e. 1 camera tinello cucinino servizi ingresso cantina occupato 60 mq, 29 milioni. Grimaldi [redacted] 262.

CORSO Brunelleschi vendesi libero recente signorile [redacted] salone 2 [redacted] tinello biservizi Elite Case [redacted].

CORSO Dante [redacted] signorile [redacted] loncino [redacted] cucina servizi ampio terrazzo portineria. Telefonare [redacted]

CORSO DUCA DEGLI [redacted]
(via Morosini) [redacted] **cucina 2° piano. Tel.** [redacted]

[redacted] **DUCA DEGLI ABRUZZI**
prospiciente isola pedonale vendiamo signorile appartamento di 250 mq 1° piano anche adatto ufficio. Tel. 519.868.

CORSO Duca degli Abruzzi libero ristrutturato 45 mq 3° [redacted] con ascensore ingresso ballatoio L. 24 milioni più 10 milioni mutuo [redacted]

CORSO Francia, occupato, [redacted] camera, cucina, bagno, termo ascensore [redacted] decoroso, piano alto. L. [redacted] milioni. Tel. 510.745.

CORSO Francia ampio 3 [redacted] cucina servizi [redacted] termo centrale solo 51 milioni dilazionabili. Telefonare 441.466 - 442.553.

[redacted] Francia The Stu[redacted] prestigioso 200 [redacted] dilazioni [redacted] permute. Casamercato 650 [redacted]

CORSO Francia [redacted] casa d'epoca luminoso alloggio 4 [redacted] cucina servizi. Affare [redacted]. Tel. [redacted].

[redacted] Cesare libero spazioso 2 camere tinello [redacted] bagno ascensore 69 milioni dilazionabili tel. Or.V.Im [redacted]

CORSO G [redacted] ampio 2 camere tinello cucinino bagno termo ascensore Elite Case 505.538

CORSO G. Cesare 3 [redacted] cucina [redacted] bagno piano 3° no ascensore 43 milioni dilazioni. Dolci tel. 700.189

CORSO Galileo Ferraris in stabile prestigioso mq 240 salone 4 camere cucina biservizi tel [redacted] 153 [redacted]

CORSO [redacted] **FERRARIS 7**
appartamento libero [redacted] mq [redacted] occupante intero piano, eventualmente [redacted], uso ufficio e/o abitazione. Serim 519.801

CORSO Galileo Ferraris vendiamo 2 alloggi liberi 6° e 7° piano mq 170 e 300 altamente signorili. Telefonare 837.181.

CORSO Giambone, libero, adatto uso studio, ampio, 2 camere, cucina, servizi. L. 58 milioni, [redacted] 512.012 [redacted].

[redacted] Giovanni Lanza appartamento [redacted] 130 salone 2 camere cucina doppi servizi Alamak immobiliare 011.960.7313

CORSO Grosseto [redacted] subito [redacted] spaziose 2 camere cucina termo ascensore 40 milioni più mutuo Serim. Tel. 481.114

CORSO Grosseto recente signorile ogni confort soggiorno camera tinello cucinino bagno mutuo compreso. Telefonare 539.962

CORSO Marconi, via Belfiore [redacted], [redacted] intima con pregiate carat[redacted], dispo[redacted] di uffici 1-2-3 camere e box auto. Fiduciaria Immobiliare 556.958.

CORSO Matteotti appartamento signorile 6° piano grande ingresso [redacted] **4** [redacted] **cucina** [redacted] **doppi servizi** [redacted] **mq 280 vuoto** [redacted] **milioni.** [redacted] **586.607 -** [redacted]**.774.**

CORSO Matteotti in casa d'epoca signorile soggiorno 3 camere cucina bagno L. 78 milioni. Centro Immobiliare 596.3174

CORSO Novara vicinanze capella di 16 [redacted] mere su 4 piani [redacted] alloggi [redacted] fra[redacted] villini a prezzo di [redacted] L. 80 milioni. [redacted] 378.964 389.182

CORSO Peschiera libero piano alto termo-ascensore camera cucina abitabile bagno ingresso cantina. Telefonare 539.962.

CORSO Racconigi libero riscaldamento centrale ingresso camera tinello cucinino [redacted] 38 milioni 500 mila Grimaldi [redacted]

[redacted]
libero prestigioso: 2 ingressi salone 4 camere cucina biservizi ripostiglio cantina. Grimaldi, Re Umberto 54, telefono 505.917

CORSO Rosselli libero camera cucina servizio possibile interno, 23 milioni, Realimmobili 375.972.

CORSO S. Maurizio 76 palazzo [redacted] signorile e prestigio, adiacente al Lungo Po, vista sulla collina, tutti i locali sono liberi, prezzi convenienti, pagamento agevolato da [redacted] fondiario Cassa Risparmio appartamenti: salone 3 camere cucina e ingressi 2 bagni, lavanderia, 50 milioni contanti 42 milioni mutuo restante dilazionabile uffici e locali commerciali di 150 - 200 - 260 - 900 mq personale sul posto anche festivi. Fiduciaria Immobiliare 556.958

CORSO S. Maurizio (v. [redacted]) libero in ottimo [redacted]: soggiorno 2 camere cucina bagno, uso studio o abitazione, L. 65 milioni dilazio[redacted]. Tel. Or.V.Im 513.990 - 513.950.

[redacted]
palazzo di rara signorilità e prestigio - adiacente al Lungopò - vista sulla collina. Tutti i locali sono liberi, prezzi convenienti, pagamento agevolato da mutuo fondiario Cassa di Risparmio. Appartamenti: salone, 3 camere, cucina e ingressi, 2 bagni, lavanderia. L. 50 milioni contanti, 42 [redacted] dilazionabile. Uffici e locali commerciali di 150 - 200 - 260 - 900 mq. Personale sul posto anche festivi. Fiduciaria Immobiliare 556.958

CORSO Sebastopoli ang. [redacted] **piano 5° saloncino 2 camere cucina servizi posto auto vuoto 80 milioni. Auxis 586.607 - 587.774.**

CORSO Sebastopoli (adiacenze corso U[redacted] vietica) libero termo ascensore 2 camere cucina servizi 67 milioni Grimaldi 506.464

CORSO Siracusa angolo via Barletta vendesi libero alloggio recente mq 150 salone 2 ca[redacted] tinello doppi servizi piano alto. Telefonare 729.402

CORSO Siracusa libero signorile [redacted] camere soggiorno cucinotta ingresso doppi servizi ripostiglio cantina box grande terrazzo mutuo facilitazioni. Oneb Immobiliare vende tel. 540.220

[redacted] Tassoni [redacted] 1° piano spazioso 3 camere cucina abitabile bagno [redacted] ingresso cantina. Telefonare 539.962

CORSO Toscana [redacted] libero signorile camera tinello cucinino servizi termoascen[redacted]. 516.229.

CORSO TRAIANO
vendiamo ultimi 3 alloggi di 2 camere tinello servizi stessa casa. Tel. 532.085.

CORSO Traiano affare occupato termo [redacted] 7° piano. Ingresso 2 camere cucina servizi [redacted] Grimaldi 506.464

CORSO Trieste radiale Moncalieri libero [redacted] piano 2 camere tinello cucinino ogni [redacted] L. 59 milioni. Tel. 599.782.

[redacted] Turati casa signorile alloggio 3 camere tinello cucinotta bagno ripostiglio cantina e soffitta 3° piano. Telefonare 343.771.

CORSO Vercelli adiacente 2 camere cucina servizi ascensore [redacted] L. 31 [redacted] facilitazioni. Tel. 531.005.

[redacted] Vercelli attico panoramico costru[redacted] 2 camere soggiorno cucinotto ingresso bagno ripostiglio cantina facilitazioni. Oneb Immobiliare tel. 540.220

CORSO Vittorio via M. Cristina piano 2° uffici moderni mq 305 tutti servizi vuoti 265 milioni più mutuo 50 milioni. Auxis 586.607 - 587.774.

CORSO Vittorio via M. Cristina piano 2° uffici moderni mq 305 tutti servizi vuoti 265 milioni [redacted] **mutuo** [redacted] **milioni. Auxis 586.607 - 587.774.**

CORSO Vittorio [redacted] ristrutturato 2 [redacted] mere cucina [redacted] lire 52 milioni. Casamercato 650.3805

CORSO Vittorio adiacenza ristrutturato 2 camere cucina piano [redacted] lire 52 milioni. Casa[redacted] 650.3805,

[redacted] salone 5 camere cucina tripli servizi (280 mq) prestigioso in palazzina di sole 3 unità Grimaldi [redacted].

[redacted] libero via Lanzo camera cucina ingresso bagno rimesso a [redacted] L. 39 milioni ampiamente dilazionabili.

[redacted] 585.801 libero [redacted] Quintino Sella [redacted] cucinotta e bagno piano rialzato

CRIMEA 585.801 libero via Filadelfia recente signorile piano alto salone [redacted] camere cucina [redacted] servizi 2 ripostigli cantina

[redacted] 585.801 libero corso [redacted] angolo corso Traiano ampio 2 camere tinello cucinino bagno 2 ripostigli, piano 7°.

[redacted] 585.801 libero [redacted] piazza Adria[redacted] spazioso 2 [redacted] tinello [redacted] piano 3° termo [redacted]

CRIMEA [redacted] libero presso [redacted] stopoli camere tinello cucinino ingresso bagno piano 2° L. 42 milioni dilazionabili

[redacted].801 libero Garbido presso Centro Europa recente signorile 2 camere [redacted] bagno [redacted] ripostiglio cantina.

CROCETTA
[redacted] (corso [redacted] Gasperi) soggiorno [redacted] camere cucina bagno. Studio Bertetti 548.428.

CROCETTA libero [redacted] camere cucina [redacted] ingresso [redacted] balconi 4° [redacted] 85 mq [redacted] Grimaldi [redacted]

CROCETTA libero [redacted] bile signorile mansardato salone divisibile camera servizi tel. 510.801.

[redacted] privato vende [redacted] signorile ingresso [redacted] 2 camere doppi [redacted] vizi cucina cantina. Tel. [redacted]

CROCETTA signorile [redacted] giardino condom[redacted] saloncino 3 [redacted] lavanderia ampie dilazioni tel. 657.516 657.160.

CROCETTA via Colombo [redacted] signorile [redacted] lone [redacted] camere [redacted] biservizi piano alto portineria mq 200. Telefonare 516.229

CROCETTA via C. Colombo [redacted] signorile [redacted] ingresso salone [redacted] cucina biservizi [redacted] Finci [redacted]

CROCETTA via Marco Polo libero [redacted] soggiorno [redacted] bagno [redacted] eventuale mansarda 49 milioni. Tel. [redacted] Saip

EDILFIN libero corso Peschiera [redacted] 3 [redacted] servizi [redacted] L. 100 milioni dilazioni e permute. Tel. 506.844/5

EDILFIN libera villetta in Torino 5 vani [redacted] tavernetta [redacted] dilazioni di [redacted] e per[redacted] Tel. [redacted].

[redacted] vende libera collina [redacted] completamente n[redacted] terreno [redacted] riscaldamento [redacted] 506.844/5

ESIM A villa libera a Caselette su 3 piani composta da 3 appartamenti [redacted] salone 2 camere cucina doppi servizi ampi terrazzi box auto e 1000 mq di giardino mutuo agevolazioni permute. 953.4307 - 958.1525.

ESIM
[redacted] prima cintura villa bifamiliare signorile [redacted] 2 alloggi di salone [redacted] camere cucina servizi (140 mq) più [redacted] tavernetta giardino cintato cantina, ottime rifiniture, dilazioni permute. Tel. 512.012.

ESIM
libero [redacted] stesso [redacted] recentissimi signorili salone 2-3-4 [redacted] cucine 2-3 servizi doppi ingresso box. Mutuo, [redacted]te. Telefonare 512.012.

ESIM
libero Crocetta in [redacted] d'epoca soggiorno [redacted] tinello cucinino servizi 4 L. [redacted] milioni [redacted] mila dilazionabili. Telefonare 512.012.

ESIM
[redacted] Francia signorile in stabile d'epoca saloncino 2 camere cucina doppi servizi cantina dilazioni. [redacted] 5 [redacted]

ESIM
libero conveniente via Boston piano alto soggiorno [redacted] camere cucina [redacted] L. 74 milioni [redacted] Telefonare 512.012.

[redacted]
libero corso G. Cesare soggiorno [redacted] camere cucina servizi cortile privato con [redacted] posti auto dilazioni tel. 512.012

ESIM
libero presso corso Tassoni (via Peyron) 1985 signorile soggiorno camera [redacted] cucinino servizi disimpegni. Agevolazioni, finanziamenti, permute. Telefonare 512.012.

ESIM
libero S. Salvario (v. Cellini) attico panoramico: camera [redacted] cucinino servizi terrazzo L. 40 milioni dilazionabili. Tel. 512.012.

[redacted]
libero via Borgo Dora signorile panoramico ampio soggiorno camera tinello cucinino servizi disimpegni, agevolazioni. 512.012

ESIM
libero via Pozzo Strada luminoso piano alto 2 camere tinello cucinino servizi. Dilazioni. Telefonare 512.012

[redacted]
[redacted] libero centralissimo in casa d'epoca uso abitazione o ufficio soggiorno studio 3 camere cucina servizi lavanderia posto auto. Agevolazioni permute. Tel. 512.012.

ESIM

ESIM 2 libero a Rivoli appartamento signorile in villa trifamiliare su 2 piani: salone studio 3 camere [redacted] 3 servizi doppi ingressi cantina [redacted] 2 posti auto giardino. Mutuo permute. 953.4307 958.1525.

EUROCASE [redacted] 547.470 libero [redacted] Agnelli camera tinello cucinino [redacted] spazioso [redacted] arie termoascensore pagamento dilazionato

EUROCASE [redacted] 513.681 libero Barriera [redacted] tinello cucinino servizi piano [redacted] termoascensore 43 milioni dilazionabili

[redacted] B [redacted] corso Giulio Cesare [redacted] camere tinello cucinino servizi 63 milioni dilazionando

[redacted] C 513.725 libero Parella camera [redacted] cucinino servizi [redacted] 40 milioni dilazionabili

[redacted] D 547.470 libero via Gorizia (S. Rita) due camere tinello cucinino servizi 54 milioni dilazionabili

EUROCASE E 513.748 libero adiacente [redacted] so Agnelli saloncino due camere cucina ser[redacted] 78 milioni dilazionabili

EUROCASE F 513.725 [redacted] Svizzera monolocale con [redacted] 14 milioni [redacted] mila [redacted], sufficienti 7 milioni contanti.

EUROCASE [redacted] 546.748 libero [redacted] Paolini saloncino 2 camere cucina [redacted] giardino privato 73 milioni dilazionabili

[redacted] H [redacted] libero [redacted] piazza Bengasi 2 camere tinello cucinino termoascensore 2 balconi. Facilitazioni pagamento.

(continua)

Undici punti in otto partite: un miracolo fatto in casa per tornare in C2

Enzo e Sollier «senatori» di una Biellese in jeans

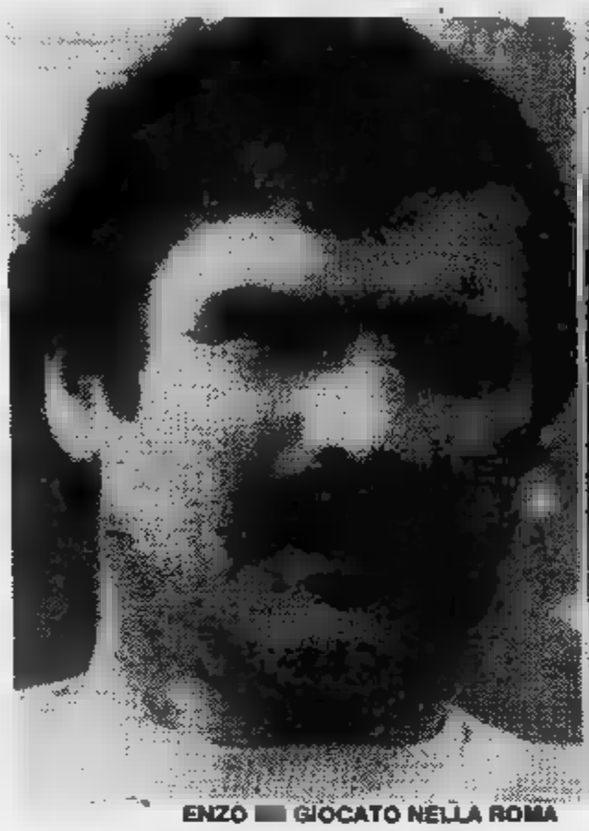

ENZO GIOCATO NELLA ROMA

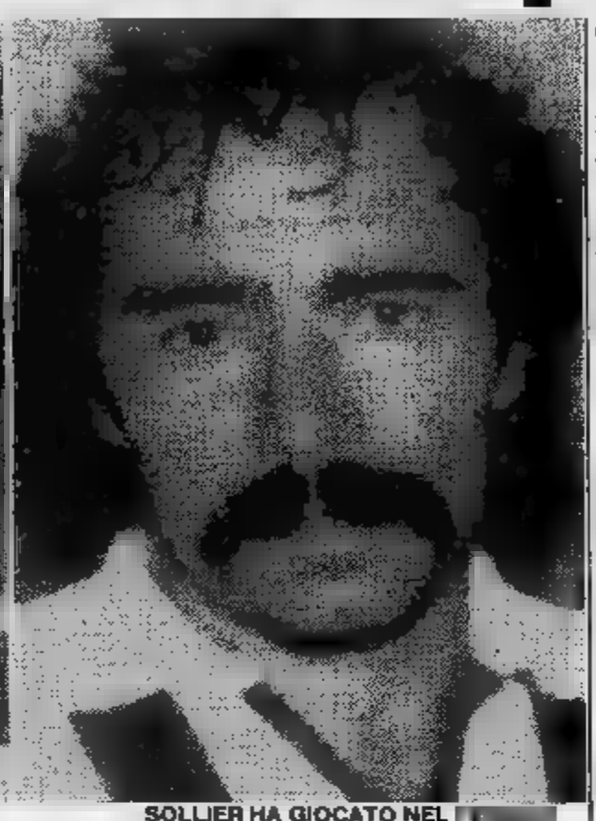

SOLLIER HA GIOCATO NEL

BIELLA — Undici punti in otto partite. C'è anche chi ha fatto meglio. nonostante è la più brava girone A dell'Interregionale. E' la Biellese, squadra impostata soprattutto sui giovani, con due uomini navigati che recitano loro ruolo insegnanti: Fabio Enzo e Paolo Sollier.

Prima in classifica, tallonata al momento ad lunghezza da Acqui Cairese, la Biellese grosse prospettive. Neppure il presidente maschera le ambizioni. Presidente Ugo Massazza-Gal, arrivato ai vertici dirigenziali appena giorni fa conclusione di una lunga gestione commissariale della società.

«Perché nasconderci? Dire che puntiamo decisamente alla C2 è la sacrosanta verità. La Biellese in questi ultimi anni ha vissuto fin troppo nell'anonimato e, di conseguenza, la ricerca dell'onore del merito, di una promozione diventa d'obbligo. E' vero che la squadra ha perso contro la Pro Vercelli e indubbiamente il proprio valore si ridimensionato, ma non c'è motivo dover disperare. E' stato un episodio, nient'altro. In un derby può accadere di tutto».

— Presidente, non parliamo del derby, la partita ormai archiviata. Piuttosto, la Biellese vincerà per distacco oppure dovrà guardare vista alcune avversarie?

«Ci sarà da stare attenti soprattutto alla Pro Vercelli; una squadra dalle mille risorse. E neppure dovrà essere sottovalutato il Pinerolo. L'Ivrea, viceversa, dovrebbe infastidire. Ha cambiato troppi giocatori l'amalgama in una squadra non si perfeziona da una partita all'altra».

— Ha un segreto questa Biellese da C2?

«Più che un segreto un miracolo fatto in casa. La squadra impostata imbeccata giovani del vivaio. Innanzitutto c'è motivo di valorizzarli poi consentire loro di fare esperienza. Con l'apporto di Enzo e Sollier, i "senatori", il gioco si illumina. I due hanno certamente bisogno di presentazioni: loro trascorsi bastano per capire quanto siano preziosi nelle file bianconere, in funzione anche di un rapporto maestro-allievo, appunto nei confronti dei più giovani che fanno parte "rosa" titolare».

Ugo Massazza-Gal affiancato da vice, Franco Petrini, che da anni ruota entusiasmo attorno alla squadra.

Ed è infatti in pieno commissariamento (Petrini ne è stato il garante) che stata data fiducia all'allenatore Silvino Bercellino, l'uomo adatto per costruire tatticamente questa Biellese dalle ambizioni tornare in alto. Adatto innanzi tutto perché, prima di formarsi quale ottimo tecnico, fu un eccellente giocatore, bravo professionista.

Bercellino ha età di Enzo, l'atleta che con quattro gol è il capocannoniere della Biellese.

«Forse ha ragione lui — dice di Enzo — *Io ho smesso troppo presto di giocare. Qualche altra stagione da protagonista l'avrei potuta fare. Peccato. Adesso non sono più in tempo».*

— Il presidente è entusiasta della Biellese. E l'allenatore?

«Non vedo tutto oro. C'è migliorare sul piano del gioco, cercare concludere rete dopo aver portato avanti un'azione corale. E' che in partite sono stati messi segno 11 gol e che meglio della Biellese ha fatto solo l'Acqui con 12, ma vero anche che il maggior di reti si è avuto dai calci piazzati. Non buon segno. A che il collettivo finisca per migliorare cammin facendo».

Di questa Biellese il regista Sollier, Enzo fa da punta nelle partite casalinghe mentre fa la «spalla» di Tascheri in trasferta. Il «pacchetto difensivo» guidato da Capozzucca con Sadocco, anch'egli non più giovanissimo, fargli da appoggio.

Nell'ambiente bianconero c'è euforia. Durerà? Ugo Massazza-Gal non ci pensa neppure essere euforico. Intanto sogna ad occhi aperti. Non prima però di suonato la carica ai tifosi bianconeri. Questa Biellese ha bisogno anche del loro caldo incitamento.

r. g.

«Vincere il torneo nostro obbiettivo»

Le ambizioni di due che giocarono in serie A

BIELLA — Il passo svelto, lo sguardo vivo. Sembrano ragazzini. E invece...

Invece i «nonni» squadra protagonista del girone A dell'Interregionale. I loro nomi: Fabio Enzo e Paolo Sollier.

Sì, quello gioca nella Roma. Sollier, quello del Perugia.

— a che ci fate?

«Cerchiamo di concludere onore, con la Biellese, la nostra carriera da calciatore. Forse remo anche un altr'anno sui campi. E' un aiuto mantenerci giovani».

Fabio Enzo, anni, Cavallino litorale di Iesolo e Paolo Sollier, piemontese 34enne, nativo di Chiomonte.

— Ricordi?

— esclama Enzo —. Passai i momenti migliori la Roma, nella seconda degli Anni 60. Con i giallorossi giocai complessivamente 36 partite, prima di Cesena in serie e ritornare in A con il Verona nella stagione 1971-'72. Quindi fui il Novara B per anni, per poi al Foggia nel 1974-'75 conclusi la carriera professionistica. Quest'anno sembrava dovessi andare all'Omegna, in C2, ma non trovammo accordo economico ed eccomi in forza ad una Biellese i cui dirigenti sognano fin d'ora vincere il campionato».

parte Sollier giocare nella zona Biellese) in cui calcisticamente era fatto ossa. con Cossatese stagione 1969-'70 e fu lui principale artefice promozione degli azzurri serie C: 1972-'73. Arrivò Perugia dopo passato attraverso Pro Vercelli ed esordì in serie il 2 novembre 1975 contro Fiorentina.

«Nel Perugia — dice — giocai due stagioni, quindi passai al Rimini in per tre anni consecutivi. Tornai alla Pro Vercelli ed ora eccomi qui in mezzo ai dilettanti. Con Biellese trovo bene. L'importo economico solo simbolico. La squadra è in salute vincere questo campionato potrebbe anche non essere difficile. Non faccio distinzioni se un tempo giocavo in A adesso sono nell'organico di formazione dilettantistica. Cerco dare valido contributo alla squadra. Vedo che fare: giocare con tanti giovani diventa un piacere».

g. r.

Un «settebello» resta imbattuto

Terza categoria novarese: resistono la Pro Loco Boca, Momo, Briona, Casalbeltrame, Juve Nibbiola, Cutraz e Terraneo

NOVARA — *In Terza categoria domenica scorsa sono cadute ben sette stelle. Cuzzego, Pregliese e Piedimulera (girone «A»), Pella e Ameno («B») Sparta e Casalino («D»), tutte andate incontro alla prima sconfitta stagionale. E questa disavventura costata a parecchie di esse il primato classifica.*

Sono così rimaste solo in sette «imbattute»: Pro Loco Boca (che è anche l'unica squadra punteggio pieno) Momo (girone «C»), Briona Casalbeltrame («D») Juve Nibbiola, Cutraz e Terraneo («E»).

Rimanendo in termini statistici c'è rilevare an- il delle squadre digiuno di vittorie. Erano 12 domenica sopo diventa- 11 per la bella impresa dell'Oleggio Castello, vittorioso spese dell'Armeno dopo un'aspra battaglia conclusa sul 4-3.

L'A.C. Oleggio Castello è una squadra neonata. Promotore e factotum il trentaduenne Fiorenzo Zonca, allenatore e giocatore. Il ruolo di «bomber» appartiene Brandalese che domenica ha rifilato una tripletta all'imbattuto (ex imbattuto ormai) Armeno.

E veniamo alle note tecniche. Nel girone «A» la contemporanea caduta di Cuzzego Pregliese ha dato via libera in vetta alla coppia Mergozzo-Crodo. E' stata proprio la squadra delle acque minerali ottenere il punteggio record della giornata: 8-0 al malcapitato Margozz United.

Quattro squadre in testa nel girone «B». Il Pella, infatti, battuto a Casale Corte Cerro, stato raggiunto oltre che dallo stesso Casale, anche dall'Orta dall'Humilitas. Miasinese e Agrano sono un solo punto e quindi ancora in lizza come l'Ar- (in ritardo di due lunghezze) malgrado la sconfitta patita a Oleggio Castello.

Continua nel girone «C» il dominio della Pro Loco Boca. Domenica Viroletti compagni sono andati a conquistare la quarta vittoria (su altrettante gare) a Vaprio.

Nel girone «D» caduto lo Sparta a Vicolungo (2-1, il punteggio rispecchia l'andamento della gara visto che il «Vico» avrebbe meritato qualche gol in più). L'undici adesso è secondo pari punti col Casalbeltrame.

Sempre meglio la Juventus nel girone «E». Come l'omonima squadra torinese, anche quella di Nibbiola predilige il successo pieno domenica grazie ai suoi Boniek Platini (Ubezio e Comerio per la cronaca) ha messo sotto il Vignale conquistando il primato in solitudine, un primato che questi juventini di provincia intendono conservare fino all'ultima giornata.

Marcello Sanzo

Tutti i risultati

«A»: Crodo-Margozz U. 8-0; Pregliese-Cannobiese 0-2; Anzola-Masera 2-0; Cannero-Vogogna 3-3; Mergozzo-Cuzzego 2-1; Ornavasso-Piedimulera 3-1.

CLASSIFICA: Crodo e Mergozzo punti 8; Cuzzego e Pregliese 7; Cannobiese, Cannero e Anzola 5; Ornavasso 4; Piedimulera e Masera 3; Margozz Un. 2; Vogogna 1. GIRONE : Casale C.C.-Pella 4-2; Miasinese-Invoriese 4-3; Feriolo-Ghevio 0-1; Ranco-Humilitas 1-2; Orta-Agrano 3-0; Oleggio C.-Armeno 4-3.

CLASSIFICA: Orta, Humilitas, Casale C.C. e punti 7; Miasinese Agrano 6; Armeno 5; Feriolo Ghevio 4; Oleggio C. 3; Invoriese e Ranco 1.

GIRONE «D»: Maggiorese-Pratese 1-0; Cressese-S. Croce 1-0; Barengo-Pro Loco Comignago 0-1; Momo-Revislate 3-0; Vaprio-Pro Boca 1-2. Ha riposato Il

CLASSIFICA: Pro Loco Boca punti 8; e Maggiorese 6; Sizzano, P.L. Comignago 5; Vaprio Cressese 4; S. Croce 3; Barengo 2; Revislate 0.

GIRONE «D»: Vicolungo-Sparta 2-1; Pro Nibbiese-Recetto 0-0; Briona-Vignale «82» 2-1; Casaleggio-S. Pietro 2-2; Casalbeltrame-Casalino 1-0. riposato Caltignaga.

CLASSIFICA: Briona punti 8; Casalbeltrame e Sparta 7; Vicolungo 6; Casalino 5; Caltignaga e S. Pietro 4; Casaleggio e 3; Vignale «82» 2; Pro Nibbiese 1.

«E»: Garbagna-S. 1-0; Cutraz-Leone Marco 8-0; Santandrese-Torrionese 0-3; Lumellogno-Voluntas 2-5; Juve Nibbiola-Vignale 2-1; Porta Mortara-Terraneo 1-1.

CLASSIFICA: Juve Nibbiola punti 9; Cutraz 8; Torrionese e Terraneo 7; a, Garbagna 6; Leone S. Marco 4; S. Rocco, Vignale e Porta Mortara 1; 's 0.

I MIGLIORI PILOTI DEL MONDO AL
3° INDOOR INTERNAZIONALE

GRAN PREMIO
ACQUA
TORINO - PALAZZO A VELA
13-14 NOVEMBRE
PRIMA PROVA
13, ore ,00'
14, ore 15,00
organizzazione
ESSEDUE TORINO
BIGLIETTI
Prevendita LA STAMPA Roma
PALAZZO A VELA Via Ventimiglia
Informazioni 011 544826 6966300

Gentile: «Dobbiamo recuperare il tempo perduto, non faremo fig

«Stavolta la vera Nazion

DAL NOSTRO SPECIALE

SEGRATE — Che bello tornare indietro di cinque anni. Lo dice Claudio Gentile e bisogna credergli. Torna al '77, quando la Juventus conquistò tutto, campionato Coppa Uefa e lui, Gentile, giocava a sinistra facendo coppia fissa con un certo Antonello Cuccureddu. Ora, mancando Cabrini, Gentile torna a sinistra, terrà caldo il posto in attesa che Tony si rimetta in sesto e torni a bussare in Nazionale.

«*Quello* — ricorda Gentile — *fu per l'anno più bello quello dei 51 punti quando la Juventus faceva davvero tremare l'Europa. Fu una stagione importante perché uscimmo fuori un tremendo duello col Torino e poi sullo slancio tagliammo anche il traguardo continentale*».

Dunque, nessun problema per una «roccia» come Gentile. Destra sinistra per lui pari sono. L'importante il punto di riferimento rappresentato dall'avversario. Per ora Claudio non si preoccupa di sapere quale sia, gli prenderà la misura al momento opportuno. «*L'importante* — continua — *sarà recuperare il tempo perso dopo il mondiale, non ripetere la brutta figura rimediata contro la Svizzera. Milano è città esigente come spettacolo calcistico, meglio così, sarà un ulteriore stimolo per ognuno di noi.*

Tutti festeggiano Zoff per la sua 108ª presenza in Nazionale, dimenticano che anche Gentile non scherza: gioca puntualmente da sette anni con la maglia azzurra ed avendone 29 non si nasconde la speranza di potere arrivare al prossimo mondiale per chiudere alla grande.

Proprio accennando ai Gentile e Cabrini, Bearzot ha ammesso che non ci sono problemi in fatto di difensori nel suo piano quadriennale che porterà al prossimo campionato. «*Semmai i guai mi a centrocampo dove occorre gente collaudata da tanti campionati, quindi tipi che possono improvvisare dall'oggi al domani. Il miglior responso anche in questo caso verrà dal campionato*».

Dalla «confessione» di Zoff, invece, è venuto fuori tutto il ritratto di un personaggio che con i suoi silenzi è riuscito a farsi volere bene e che le sue parate ha sempre dato un'alta dimostrazione di professionalità. Dimostrando anche, se occorreva, che nello sport come nella vita, più che le parole contano i fatti, anche se qualcuno chiacchierando riesce pur sempre farsi largo nella carriera.

«*In campo gesticolo ed urlo* — ha Zoff —, *ma a volte per una banalità. Quando non riesco farmi sentire, cerco di "arrangiarmi", anche se posso sembrare matto. Eppure dicono cose normali: esempio, spostati di due metri oppure dammi la palla. Non sono un generale*».

Zoff nella sua vita calcistica è stato sottoposto cento processi «*ma poi mi faccio la sentenza quando so avere la coscienza a posto non mi pongo problemi. Anche perché certi giudizi il valore che meritano, valutando chi mi critica*».

Il portierone della Juventus e della Nazionale ha ricordato che le trasferte nei Paesi americani gli hanno mai portato fortuna: «*In Messico mangiai rabbia a non finire stando in panchina. Valcareggi m'aveva*

«Ci sono risultati decisi in anticipo»

Gravi accuse dell'allenatore Vinicio: «Le grandi squadre sono protette, per le provinciali non esiste giustizia»

CLAMOROSE ACCUSE AGLI ARBITRI DELL'ALLENATORE DEL PISA, VINICIO

Strali violenti partono da Pisa e la Commissione disciplinare Lega Calcio vede giungere sui suoi tavoli altro scottante «dossier». Dopo otto giorni silenzio, indetti per protestare contro l'arbitraggio che due domeniche avrebbe «costretto» la squadra toscana perdere la partita dell'Olimpico contro la Roma, Vinicio ha riaperto bocca e lo ha fatto nel a più consueto, cioè ardore toni.

«Nessuno protegge le piccole squadre così sono sempre loro pagare. Non chiediamo aiuti particolari soltanto arbitraggi imparziali che ovviamente devono garantiti da direttori di gara all'altezza della situazione».

lo sfogo del tecnico brasiliano, che domenica negli spogliatoi al termine della partita con Juventus aveva ripiegato su un prudente silenzio («Meglio che parli, i litrimenti mi squalificano per due mesi»), non è finito. «Tutti chiedono spettacolo e il Pisa è una squadra in grado di offrirlo, ma poi si visto danneggia- mortificato da serie di valutazioni assolutamente fuori luogo».

Roma Torino, due partite che, secondo Vinicio, si concluse con sconfitte profondamente ingiuste: «Non avevamo alcuna responsabilità, semplicemente hanno voluto farcele perdere».

«Under» contro i sciti

PRAGA — Dopo il brillante esordio con Romania, la Nazionale italiana «Under 21» torna in campo oggi Praga contro la Cecoslovacchia nella seconda partita del girone eliminatorio campionato europeo categoria. Una partita piena di incognite, in quanto è la prima volta che le squadre giovanili dei due Paesi si affrontano nella loro storia.

Anche in questa formazione non mancano le polemiche. Vicini ha sceito l'ascolano Monelli al posto dello juventino Galderisi ed il piccolo attaccante di Trapattoni si è arrabbiato. Ma il tecnico azzurro da sempre punta su chi gioca abitualmente nella propria squadra e Galderisi invece fa tanta panchina.

Per il resto i due «fuoriquota» saranno Galli e Casale, mentre Evani resterà in panchina a vantaggio dell'interista Ferri. Questa comunque la formazione azzurra: Galli; Galia, Ferri; Battistini, Bonetti, Caricola; Mauro, Casale, Monelli, Valigi, Mariani.

De Chiesa ha rinunciato ai

Il campione di Saluzzo non è passato professionista e rimane numero uno azzurro negli slalom di C

SALUZZO — *Sarà il recente matrimonio, sarà l'aria di Ponte di Legno, dove vive la bionda moglie maestra di sci, ma Paolo De Chiesa appare in questi tempi in forma smagliante pronto a dare l'attacco nella prossima Coppa del mondo che lo vede al settimo posto assoluto per lo slalom.* «Sì, — *dice lo sciatore azzurro* — mi sento veramente bene: gli allenamenti con la squadra hanno avuto un buon esito penso che potrò fare buone cose».

Si è molto parlato, nella scorsa stagione, di un probabile passaggio al professionismo invece poi non n'è fatto nulla, come mai?

«Quello che Gros volevamo fare ben capire che, come atleti, non siamo certamente "ricchi": la Federazione passa stipendi che non sono da favola, come si crede, e gli sponsor si spesso e volentieri tirati indietro rispetto agli anni della "valanga". Così avevamo deciso, viste queste premesse, di darci al professionismo, invece poi non l'ho fatto per molti motivi, personali e oggettivi».

— *Quali?*

«Soprattutto perché i tempi del professionismo, da noi, non maturi. Quando dico "da noi" intendo non solo l'Italia ma tutto il circuito europeo per cui, per poter vivere come professionista, devi per forza andartene in America e starci almeno tre mesi all'anno. E di questo, credimi, proprio non ne ho nessuna voglia, soprattutto ora a qualche mese dal matrimonio».

— *De Chiesa rimane un atleta puro, dunque. Questo significa pace fatta con la federazione?*

«Non è tanto un discorso di Federazione oppure no. E' una mia scelta precisa che, del resto, la passionaccia di sempre: correre, gareggiare e vincere quando possibile. Per il professionismo c'è tempo, non escludo questa possibilità. Vedrò».

— *Lo scorso anno c'è stata la polemica con gli sci: usavi, come sempre, i Fischer ma non volevi farti fotografare con questo materiale, perché?*

«Molto semplicemente perché Fischer non ha voluto sponsorizzarmi. Così mi sono limitato un puro semplice degli sci senza fare della pubblicità gratuita a questa marca. Nella prossima stagione correrò invece con i Rossignol, che è dire la Ferrari dello sci. Ho avuto qualche incertezza, qualche timore all'inizio per questo cambio di materiale ma devo dire che mi sono subito trovato benissimo ho fatto l'abitudine agli sci che ho provato allo Stelvio Tonale, negli allenamenti di squadra».

— *Per gli allenamenti, tempo, tu segui programma per conto tuo, ti prepari cioè individualmente: può ricetta per tutta la squadra?*

«Sono tre anni che mi alleno da solo, a casa. Certo, se tutti potessero svolgere un programma lavoro individuale di preparazione sarebbe l'optimum ma, purtroppo, la cosa è molto costosa. Comunque Federazione si già muovendo in questo creando dei piccoli gruppi omogenei per la preparazione penso che questo fatto darà senz'altro dei buoni risultati».

— *Parliamo dunque risultati. Bruno Nöckler, purt Gros si sono nostro portab tu tra i «so langa...*

«Io non vo Certamente, saranno diffi abbiamo cose. Certo, c ancora matu equilibrio».

— *E per lo sl*

«Ci sono del come Edalini po, oppure Ma molto lav subito, il sicur

— *Abbiamo grande vuoto ckler...*

«Di Pegora to agli anni delle gare, io nato, così questi improv

— *Torniam saluzzese «do più belli della*

«I terz Mondo (a Garmisch) e dialli».

— *E per la p*

«Ce la met pre: comince mio (il mia nuc bene».

DE CHIESA, ULTIMO DELLA «VALANGA AZZURRA», E' ANCORA TRA I PRIMI SLALOMISTI DEL MONDO

uracce»

ale»

fatto esordire in Nazionale nel '68 per un infortunio di Albertosi ■ con quella Nazionale vinsi il titolo europeo. Poi l'anonimato della panchina in Messico, quindi l'avventura in Germania, dove io personalmente me la cavai bene. Poi il processo in Argentina che io, ripeto, non ho mai accettato».

A questo punto gli hanno fatto osservare che varrebbe la pena di insistere ■■ al prossimo mondiale, specialmente ■ si dovesse giocare in Brasile. Sarebbe l'occasione per una rivincita contro le trasferte sudamericane: «*Non facevo programmi quando avevo 25 anni* — ha ribadito Zoff —. *immaginarsi se posso farli ■ 40; no, accetto la vita come viene, sono soddisfatto, per quello che ho dato e ricevuto. Giocare è bello*».

Intanto Tardelli ■ Graziani hanno superato l'ultimo collaudo. Sul campetto della Snam, piuttosto pesante, i due ■ sono mossi bene: pertanto sabato contro i cechi (attesi per oggi pomeriggio) giocheranno Zoff, Bergomi, Gentile, Oriali, Collovati, Scirea, Conti, Tardelli, Rossi, Antognoni, Graziani. Ieri i gol li hanno fatti soprattutto Causio ed Altobelli con una doppietta a testa grazie al movimento di Dossena, ■ cross di Gentile ma anche alla... crisi che ha colpito nella ripresa i dilettanti della Snam non certo abituati a simili avversari.

Giorgio Gandolfi

E' stata proprio una «corrida» ma è durata solo dodici minuti

Gibilisco si è confermato campione d'Europa battendo per k.o. Garcia - «Sono tornato più forte di prima»

«El choque de trenes», *lo scontro fra treni, ha detto male al «diretto» proveniente dalla Spagna, che ■ finito fuori ■■ binari al quarto round. Il treno rapido Giuseppe Gibilisco, in una breve, violentissima battaglia sul ring ■ Sassari, ■■ continuato irresistibile la ■■■ corsa. Il piccolo pugile ■■■■■ si ■ confermato campione d'Europa nel modo più perentorio possibile, con ■■ k.o. feroce, crudele, che non ha lasciato scampo al pur validissimo Garcia.*

Si era detto che il match di Sassari sarebbe stato ■■■ corrida senza pietà. Una promessa ampiamente mantenuta, perché i dodici minuti scarsi di lotta sono stati un'intensissima battaglia, dai toni agonistici altissimi, che ha visto rompersi un emozionante equilibrio soltanto negli ultimi due minuti.

Gibilisco, non troppo sicuro della sua tenuta alla distanza, aveva incominciato alla grande, mettendo subito in soggezione l'avversario con una serie di attacchi impetuosi, conclusi da un gran destro nettamente accusato da Garcia. Ma lo spagnolo, giovane, integro, orgoglioso ■■■■ tutti della ■■■ razza, aveva superato presto l'iniziale sbandamento ed ■■■■ incominciato ■ rispondere ■■■ la stessa moneta al campione d'Europa. Una battaglia ■■ cui la scherma pugilistica era stata rimandata in cantina, erano due uomini piantati saldamente sulle gambe a centro ring a ■■■■ biarsi randellate terribili.

Quando sembrava che Gibilisco fosse riuscito ■ chiudere l'avversario alle corde e fosse pronto a piazzare ■ scarica risolutiva, questo spagnolo dalle sette vite risorgeva improvvisamente attingendo risorse ■■ incredibili dal suo fisico e dal suo coraggio e ribaltava ■■ situazione, minacciando ■ sua volta il campione d'Europa, costretto ■ far appello a tutto il ■■■ temperamento.

La svolta decisiva dell'incontro si ■ avuta all'inizio della quarta ripresa. Sul finire del round precedente Garcia aveva subito ■■■■ leggera ferita all'arcata sopracciliare sinistra, sulla quale Gibilisco ■ è logicamente accanito. Dopo i primi scambi del quarto round l'arbitro Dalcin ha richiesto l'intervento del medico di servizio prof. Scarpa il quale, constatando che la ferita era abbastanza lontana dall'occhio e quindi non pericolosa, ha autorizzato la ripresa del match.

Garcia, comunque, temendo una sconfitta per ferita, ha commesso un errore fatale, quello di rialzare la guardia, per meglio proteggersi il volto. Un peccato di inesperienza che gli è costato caro, in quanto Gibilisco ha immediatamente cambiato bersaglio ed i suoi micidiali sinistri si sono concentrati sul corpo del rivale. Garcia ha barcollato per ■■■ montante al fegato, si ■ irrimediabilmente inginocchiato al tappeto per il secondo colpo, sempre sullo stesso bersaglio.

Lo spagnolo ■■ disperatamente tentato di rimettersi in piedi, ma ■ pugni al fegato tagliano letteralmente le gambe. Mentre il coraggiosissimo Garcia si affloscia nuovamente al tappeto, l'arbitro Dalcin ha proclamato l'inevitabile k.o.

«Picchia ■■■ ma ■■■■■ — *ha detto Gibilisco alla tv subito dopo il verdetto* — ma io picchio più ■ lui ed ho dimostrato di essere tornato più forte di prima».

Gianni Pignata

ERA ■■ MATCH DIFFICILE, MA ■■■■ SI ■ ■■■■ IL PIU' FORTE

soldi

oppa del Mondo

roppo, è scomparso, Thoeni e ittirati: a fare risultati, ■ fare il andiera azzurra restì soltanto ravvissuti» della mitica va-

glio ■■■ un portabandiera. per il gigante, le cose per ■■ cili perché, al momento, ■■ punta che possa fare grandi e Giorgi ma, secondo me, deve are e trovare ■■ suo giusto

alom chi vedi oltre a te?

giovani che promettono bene: che è arrivato nel primo grup- ully, Tonazzi, Grigis, ma c'è an- oro da fare e non vedo, almeno o vincente».

parlato di Nöckler: ■■ lui ■■ l'hanno lasciato Pegorari, Pi-

i ho un ricordo splendido lega- lella valanga: lui ■■ alla fine agli inizi. Un grande appassio- ne Pickler. E' difficile colmare visi, tragici vuoti».

o a Paolo De Chiesa, 26 anni, c»: quali ■■■ stati i momenti scorsa stagione per te?

posti ottenuti in Coppa del donna ■ Campiglio, Kitzbühel, l quarto posto assoluto ■ mon-

rossima stagione?

ero davvero tutta, ■■■■ sem- rò con una prima ■■■ ■ Bor- mbre) praticamente sulle nevi va casa. Speriamo che mi porti

■■■ **Gedda**

Due genovesi su una piccola «127» in un rally tropicale di 5000 km

Non solo hanno terminato la massacrante gara, ma si ■■■ piazzati settimi su 64 equipaggi alla partenza

GENOVA — Riusciranno i nostri eroi, Alessandro Molino e Nicola Albanese — si diceva alla vigilia — ad arrivare in fondo ■ quasi cinquemila chilometri del rally africano del Bandama, in Costa d'Avorio, e con una «127 Fiat gruppo 2», di quelle che usiamo giornalmente da ■■■ a ufficio e viceversa?

La risposta è stata un sonante sì. Non solo i due genovesi hanno terminato la gara, ■■ si sono piazzati al settimo posto in ■■■ gara infernale: 64 partiti, arrivati al traguardo ■ Abidjan solo in sette. L'auto è stata preparata da Albanese: un «assetto tropicale» che ha resistito laddove auto di «marche» ■■■ enorme assistenza tecnica sono state costrette al ritiro. Momento magico della «127» e ■■ suo equipaggio africano. Ne parliamo con il preparatore, Nicola Albanese.

— Un miracolo?

«*Direi piuttosto il risultato di una meticolosa preparazione ■ ■■■■ bravura al volante ■ Alessandro Molino. In tutto il rally — e questa è anche fortuna, ammettiamolo — abbiamo cambiato solo due ammortizzatori ■ quattro candele, ■ abbiamo messo un chilo ■ olio. Il 90 per cento del "miracolo" lo ha fornito la vettura*».

— In un'intervista a «l'Equipe», Walter Rohrl, il vincitore, ■ ha largamente elogiato.

«*Ne siamo orgogliosi. Questo riconoscimento si inquadra nelle accoglienze che abbiamo avuto in Costa d'Avorio. Ad Abidjan, più di venti minuti di applausi. Tutti volevano vedere la nostra "127", abbiamo dovuto alzare il cofano ■ aprire le portiere, centinaia di volte*».

— Rally durissimo, come si è detto?

«*Massacrante. Basta vedere la selezione delle macchine in gara, che è ■■■■ spietata. E' stato tutto ■■ susseguirsi di buche, di tornanti, di pozze d'acqua. Continue le difficoltà per ■ auto che, sbandando, si ponevano di traverso. Ci siamo impantanati a pochi chilometri dall'arrivo, ma ■■ ■■ usciti, nonostante la terza marcia fosse andata in tilt. E nonostante la parte finale ci abbia riservato un tremendo temporale*».

■■■■ ■■■ AL VOLANTE E NICOL■ ALBANESE DURANTE IL RALLY DEL ■■■■

— Siete riusciti dove hanno fallito rallysti come Michèle Mouton e Mikkola.

«*Ripeto: lo dobbiamo in gran parte alla resa di questa "127" che ora conserviamo come un trofeo. Non credevamo possibile che questa macchina, di un litro di cilindrata, potesse raggiungere ■■ un simile piazzamento. Ma, lasciando da parte la modestia, noi abbiamo fatto la nostra parte, superando rischi che forse ■■■■ altro rally propone*».

— Prossimo rally?

«*Il Parigi-Dacca, oltre novemila chilometri, con l'attraversamento del deserto. Correremo con ■■ "fuoristrada"*».

Guido Coppini

ECONOMICI

19 Vendita alloggi

[redacted] I 531.003 libero via [redacted] Coppino 3 camere cucinotta 2 balconi 3° piano termoascensore 76 milioni, dilazionabili

EUROCASE L. 546.748 libero via Francesco Baracca camera tinello cucinino 5° piano termoascensore 48 milioni, dilazioni,

EUROCASE M 545 642 libero corso Montecucco 190 mq salone 4 camere cucina 2 servizi box auto piano alto [redacted] 10 anni signorile ottimo prezzo mutuo e dilazioni

EUROEDILE vende v [redacted] alloggio composto di 3 camere cucinotta bagno 5° p. no ascensore a L. 37 milioni Tel 746.096.

[redacted] A [redacted] signorile saloncino 2 camere cucina [redacted] servizi doppi ingressi costruzione 1970 portineria mq 140 L. 190 milioni Tel. 506.208 - 504.263 - 506.458.

EXPOCASE B collina strada Mongreno libero [redacted] 3 camere cucina biservizi box auto giardino privato terrazzo. Tel. [redacted].

EXPOCASE B Crocetta libero prestigioso attico mq 250 con [redacted] mq 100 portineria box per 2 auto tel. 506.208

EXPOCASE C liberi corso Rosselli in casa signorile alloggi di mq 80 e mq 115 a L. 71 milioni e L. 108 milioni tel. 504.263.

EXPOCASE [redacted] Trapani [redacted] camera tinello cucinino servizi [redacted] cantina mq 45 affare L. 33 milioni tel. 506.458

[redacted] D libero [redacted] Nizza salone [redacted] camere cucina abitabile servizi ingresso [redacted] na mq 140 L. 132 milioni tel. 504.263.

EXPOCASE libero corso Palermo 2 camere cucina abitabile servizi ingresso casa d'epoca L. 41 milioni [redacted] 206 504.263.

EXPOCASE libero via [redacted] Giulia completamente ristrutturato 2 camere cucina servizi ingresso L. 52 milioni tel. 504.263 506.458.

EXPOCASE liberi via Mazzini casa ristrutturata [redacted] 1 a 3 camere cucina servizi [redacted] ascensore da L. 33 milioni Tel. 506.208.

FAILLA [redacted] ro Madonna di Campagna, 2 camere tinello cucinino bagno, spazioso 60 milioni [redacted]. 741.2874.

FAILLA & BERTINETTO 741.2874, miniattico libero (mq 45 più terrazzo), [redacted] di Campagna, camera tinello cucinino bagno termo ascensore, 39 milioni.

[redacted] **E BERTINETTO** 741.2874, attico recente, corso Brunelleschi, 2 [redacted] cucinino bagno terrazzo, [redacted].

[redacted] & [redacted] 741.2874, libero in [redacted] verde e tranquilla [redacted] fondo a corso Moncalieri in palazzina, 3 camere cucina bagno terrazzo box, 119 milioni.

FAILLA & [redacted] 741.2874, libero Borgaretto, recente spazioso, 2 camere tinello cucinino bagno 2 balconi 65 milioni

FAILLA & BERTINETTO 741.2874, libero recente, zona Moncalieri-Nichelino, camera tinello cucinino bagno, 42 milioni 500 mila.

FINCI libero [redacted] Salvemini, recente [redacted] ne, 3 camere, cucina, [redacted] servizi, affare. L. 115 milioni, volendo box. Tel. [redacted]

FINCI libero Mirafiori Sud, recente: 2 camere, tinello, cucinino, bagno. L. 65 milioni, permuta alloggio occupato. Tel. 505.691.

FINCI libero Lingotto adiacente via [redacted] spazioso 2 [redacted] tinello [redacted] servizi dilazioni. Tel. 505.691 - 503.318.

FISIM A libero pressi piazza Carlo Felice signorile piano alto prestigioso appartamento soggiorno [redacted] camere [redacted] biservizi mutuo permute Tel 585.273 - 585.902.

FISIM [redacted] pressi [redacted] B. Telesio ampio luminoso due [redacted] tinello cucinino servizi 63 milioni 500 mila. Telefonare 591.980.

FISIM libero pressi via Ventimiglia ampio [redacted] due camere [redacted] servizi. [redacted], permute. Telefonare 501.[redacted]

FISIM libero piazza Statuto prestigioso [redacted] salone [redacted] biservizi. Mutuo, permute Telefonare 585.902 - 591.980.

FISIM libero piazza Nizza in stabile d'epoca ristrutturato tre camere cucina servizi mutuo permute Telefonare [redacted].

[redacted] libero Crocetta (via Torricelli) [redacted] d'epoca 4 [redacted] servizi mutuo permute Telefonare 581 759 - 591.980

FISIM libero corso Sebastopoli [redacted] luminoso due camere tinello cucinino servizi mutuo permute. Telefonare [redacted]

FISIM [redacted] presso [redacted] Settembre due camere cucina servizi [redacted] milioni dilazionabili Telefonare 501.970

[redacted] libero [redacted] Cialdini luminoso [redacted] camere cucina servizi, 65 milioni dilazionabili. Telefonare 585.902 - 581 759

FISIM libero [redacted] Madama Cristina minialloggio ristrutturato camera cucina servizi, 28 milioni mutuo. Telefonare 591.980.

FISIM libero pressi corso Novara spazioso rimesso a nuovo tre camere cucina servizi 45 milioni dilazioni Telefonare 599.897

[redacted] libero [redacted] Cairoli in stabile [redacted] tre camere cucina biservizi [redacted] permute. Telefonare 595.273.

FISIM occupato presso corso Racconigi ampio due camere cucina servizi 42 milioni [redacted] zionabili. Telefonare 599 897 - 591 980

FRAZIONIAMO

corso Toscana 8 (via Borgaro) ingresso camera [redacted] cina servizio interno [redacted] 12 milioni 500 mila. Stessa casa 2-3 camere cucina [redacted] milioni. Box da 14 [redacted] posti auto [redacted] milioni [redacted]. Dilazioni, [redacted] dalle 15 alle 18,30 escluso sabato. Sabatelli Immobili [redacted]

FRAZIONIAMO stabile zona centralissima di 1/2/3/4 vani anche con servizi da L. 4 milioni 800 mila. Contar 519.017

GABETTI 5767 [redacted] adiacente [redacted] Tolmino corso Rosselli piano [redacted] 2 camere cucina bagno cantina mutuo

GABETTI 5767 [redacted] libero Vanchiglia via Santa Giulia camera cucinotta servizio ristrutturato 33 500 000 dilazionabili

GABETTI 5767 [redacted] Monterosa via Paganini [redacted] camera tinello cucinino bagno spaziosissimo 39 milioni dilazionabili

GABETTI 5767 vende [redacted] piazza Bernini corso Francia spazioso 2 [redacted] cucina bagno 26.850 000 dilazionabili

[redacted] 5767 vende libero adiacente [redacted] Sommeiller via San Secondo due camere tinello cucinino bagno cantina [redacted]

GABETTI 5767 vende libero [redacted] Trecate adiacente [redacted] Peschiera [redacted] d'epoca salone 4 camere cucina 2 bagni

GABETTI [redacted] lungo fiume via Agudio in palazzina [redacted] 2 [redacted] cucina doppi servizi cantina mutuo

GABETTI 5767 vende adiacente Parco Rignon corso Orbassano recenti apa[redacted] 1-2 camere tinello cucinino bagno mutuo

GABETTI 5767 vende libero adiacente [redacted] Paolo Gaidano [redacted] Corti recente saloncino [redacted] camere [redacted] cucinino [redacted]

GABETTI 5767 vende [redacted] via Gioberti in stabile d'epoca saloncino 3 c[redacted] tinello cucinino ingresso bagno mutuo

GABETTI 5767 [redacted] Palestro via Juvarra stabile d'epoca termo ascensore 6 camere [redacted] ingresso servizi mutuo

GABETTI 5767 [redacted] Mirafiori via Barbera [redacted] 4° piano [redacted] tinello cucinino bagno cantina 57 milioni dilazionabili

GABETTI 5767 vende Borgo Vittoria via Giachino camera cucina bagno ingresso cantina termo ascensore 25 milioni 500 mila.

GABETTI 5767 [redacted] via Servais recente salone 3 c[redacted] cucina office doppi servizi e 2 ingressi terrazzo mutuo.

GABETTI [redacted] vende [redacted] Crimea corso Lanza 2° piano ingresso 4 [redacted] cucina 2 bagni [redacted] auto mutuo

INVITO

RIGOLI
1962-1982

Abbiamo compiuto 20 anni, il negozio è stato rinnovato per accogliervi meglio. Festeggiamo insieme l'avvenimento con una mostra di gioielli disegnati e firmati da Roberto Rigoli.

Inaugurazione venerdì 12 novembre [redacted] 18

GABETTI 5767 vende libero panoramico corso Turati angolo corso Sommeiller 6° piano 3 camere cucina doppi servizi cantina.

GABETTI 5767 vende via San Secondo in [redacted] tida costruzione 2 camere cameretta [redacted] bagno 35 milioni 500 mila dilazionabili.

GABETTI 5767 vende libero via Arsenale angolo corso Matteotti al 6° piano recente 2 camere cucina ingresso bagno cantina

[redacted] TTI 5767 vende libero Crocetta via Torricelli ingresso camera cucina bagno cantina adatto anche uso ufficio.

GABETTI 5767 [redacted] libero [redacted] Paolo via San Bernardino camera cucina [redacted] monoblocco bagno 45 milioni dilazionabili

GABETTI 5767 vende libero zona Parella [redacted] Risorgimento ascensore e riscalda[redacted] saloncino camera cucina bagno mutuo.

GABETTI 5767 vende adiacente corso Montegrappa via Pacchiotti 3 camere cucina bagno luminoso 54.800.000 dilazionabili.

GABETTI 5767 vende libero via Nizza [redacted] cente piazza Bengasi recente, piano alto camera tinello cucinino bagno. [redacted].

GABETTI [redacted] zona Parella piazza Risorgimento con [redacted] mento [redacted] cucina bagno mutuo.

GABETTI 5767 [redacted] zona San Paolo via Mompellato al 1° piano 2 camere cucina bagno cantina 31 milioni dilazionabili.

GABETTI 5767 [redacted] via Paganini [redacted] tinello cucinino bagno mq 75 costruzione recente 39 milioni.

[redacted] 5767 vende Grugliasco centrale via Olevano alto termo ascensore 2 camere tinello cucinino bagno cantina con mutuo.

[redacted] libero via Borgomasino fronte Tesoriera camera cucina bagno cantina termo ascensore 49 milioni 200 mila.

GABETTI [redacted] vende corso Cosenza [redacted] recente camere tinello cucinino bagno terrazzo 43 milioni dilazionabili.

GABETTI 5767 [redacted] via Ventimiglia via Contemilia 4° piano termo [redacted] camere tinello cucinino bagno.

[redacted] 5767 vende libero [redacted] corso Agnelli via Paolo Sarpi piano rialzato camera tinello cucinino bagno mutuo.

GABETTI 5767 vende liberi Mirafiori via Pisacane [redacted] camere cucina ingresso bagno cantina 57 milioni dilazionabili

[redacted] 5767 vende centrale via Juvarra stabile d'epoca termo ascensore 7 camere ingresso 2 servizi con mutuo

[redacted] 5767 vende libero San Paolo via San Bernardino camera tinello cucinino bagno termo centrale 45 milioni

GABETTI 5767 vende libero Vanchiglia via Buniva monolocale con soppalco servizio con doccia ammobiliato 19 milioni 500 mila

GABETTI 5767 vende Borgo Vittoria via Giachino camera cucina ingresso cantina bagno termo ascensore 25 milioni 500 mila

GASSINO [redacted] nuovo in palazzina 2 camere tinello cucinino servizi ripostigli [redacted] auto 85 milioni Telefonare 740.270

GASSINO Torinese appartamento [redacted] 2 camere cucina se[redacted] prezzo vantaggioso. Telefonare Grimaldi 911.3666

G.E.A. vende [redacted] Vinzaglio libero mansardato 2 vani [redacted]. Tel. 519.939 - 541.464

G.E.A.

[redacted] via Mercadante saloncino camera tinello cucinino bagno [redacted] 519.939 541.464

GEDIM adiacenze corso G. Cesare in stabile recente dotato [redacted] ascensore e portineria vendiamo appartamenti anche liberi 1-2-3 camere tinello cucinino, mutui fondiari [redacted] agevolati Telefonare 517.566.

GEDIM adiacente c. [redacted] Cesare in stabile recente con ascensore e riscaldamento, vendiamo appartamenti anche liberi diverse metrature. Minimo contante 15 milioni più mutuo e dilazioni senza interessi. Tel. 517.566

GEDIM corso Traiano signorili appartamenti 2-3 camere tinello cucinino bagno in stabile recente con doppi ascensori e portineria, minimo contanti 20 milioni mutuo prestito senza interessi. Telefonare 517.566

[redacted], prima cintura di Torino, pronta consegna, [redacted] menti diverse metrature nello stesso stabile. Tel. 517.566.

[redacted] libero zona Molinette [redacted] stabile signorile ottimo appartamento composto [redacted] 3 camere [redacted] cucinino bagno. Telefonare 517.566

[redacted] libero via Vigliani splendido appartamento ristrutturato 2 camere cucina bagno vero affare 52 milioni. Telefonare 517.566.

GEDIM libero Italia [redacted] panoramicissimo [redacted] giorno 2 camere tinello cucinino bagno ingresso Prezzo interessante. T. 5[redacted]

[redacted] Val San Martino, prestigioso appartamento in villa, 165 mq, [redacted] mansarda mq 90 giardino, box doppio. Tel. 517.566.

[redacted] libero, strada Santa Brigida, salone, 2 camere, cucina arredata, [redacted] servizi, posto auto coperto. Informazioni al [redacted].

GEDIM [redacted] Cecchi in stabile recente spaziosi appartamenti anche liberi 1-2-3 camere tinello cucinino bagno minimo contanti 20 milioni, mutuo fondiario-prestito fino a [redacted] anni [redacted] 10% a scalare. Telefonare 517.566

GEDIM via Cigna in [redacted] vendiamo appartamenti anche liberi di 1-2-3 camere, tinello, cucinino, bagno. Minimo [redacted] 18 milioni più mutuo e finanziamenti a [redacted] anni senza interessi. Tel. 517.566.

[redacted] via [redacted] Clotilde spazioso appartamento composto da [redacted] camere cameretta cucina bagno [redacted] affare. Telefonare [redacted].

[redacted] libero largo Giachino luminoso 1° piano angolare, abitazione-ufficio, [redacted], cucina, bagno. L. 75 milioni. Telefonare 599.131

[redacted] adiacente piazza M. Teresa appartamento da ristrutturare in [redacted] d'epoca signorile mq 160 di cui 50 occupati più mq 60 mansarda libera. Telefonare 599.131.

GERMANI liberi via Cavour ag[redacted] stessa casa abitazioni e uffici mq 50, 100, 130 collegabili a magazzini mq 50, 100, 150. [redacted]. Telefonare 599.131.

GIARDINI REALI

libero prestigioso appartamento salone 4 [redacted] mere studio cucina servizi cantina [redacted] 140 milioni. Grimaldi 518.012 sabato aperto.

G.R. L'immobiliare corso Belgio adiacente, alloggi in condominio decoroso con riscalda[redacted] cucinino tinello camera servizi cantina soffitta da lire 17 [redacted] lire 25 milioni. Telefonare [redacted].

G.R. L'immobiliare Moncalieri (borgo [redacted] Pietro) alloggio libero cucinino tinello 2 camere servizi [redacted]. [redacted] are [redacted]

G.R. L'immobiliare, [redacted] Salvemini angolo [redacted] Romita appartamento signorile [redacted]: [redacted] camere doppi [redacted] ingressi 2 box auto cantina ampio giardino condominiale Telefonare 320.524.

G.R. L'immobiliare, corso Unione Sovietica, angolo via Pola, [redacted] libero ingresso cucinino tinello 2 camere servizi e cantina 3° piano con ascensore Telefonare 320.524.

G.R. L'immobiliare, corso Agnelli alloggio libero completamente ristrutturato: cucina 2 [redacted] bagno cantina. Telefonare 320.524.

G.R. L'immobiliare Nichelino alloggio libero composto di cucinino tinello 2 camere [redacted] Telefonare 320.524.

[redacted] Crocetta appartamenti liberi varie metrature signorili stessa casa [redacted] uso ufficio Tel [redacted]

GRIMALDI libero Mirafiori Nord piano alto [redacted] camere tinello cucinino s[redacted] Tutti i comforts. Telefonare 329.9007.

[redacted] frazione Fornaci [redacted] Donizetti in costruzione recente 2 camere soggiorno cucina servizi. Telefonare 329.9007

GRIMALDI [redacted] Borgomasino, camera, tinello cucinino [redacted] cantina. Telefonare 797.120 (sabato aperto)

[redacted] via Asiago libero [redacted] piano camera tinello cucinino servizi [redacted] minimo anticipo ampie dilazioni Tel 329 9007

GRUGLIASCO [redacted] Leumann vendiamo casetta di camera cucina ingresso bagno. 18 milioni. [redacted]le [redacted].

GRUGLIASCO

libera palazzina di 10 vani [redacted] 2 piani ampio [redacted] box [redacted] giardino. Grimaldi 518.012 sabato aperto.

GRUGLIASCO

[redacted] palazzina di 8 vani su 2 piani ampio [redacted] seminterrato box 2 auto giardino. Telefonare 518.012 Grimaldi sabato aperto.

GRUGLIASCO piazza Papa Giovanni casetta ottimamente ristrutturata mono bifamigliare adatta attività [redacted] magazzini [redacted] accesso carraio. Terreno. [redacted] 503.200.

GRUGLIASCO via Baracca angolo Gramsci piano terzo camera tinello cucinino servizi vuoto 45 milioni. Ausia 596.807 - 587.774.

GRUGLIASCO via Galimberti libero 2 camere tinello cucinino servizi tutti i confort. 64 milioni dilazionabili. [redacted]

[redacted] tel. 595.234 Vinovo, recentissimo, [redacted] abitato, [redacted] salone, 2 [redacted] mere, cucina, biservizi, [redacted], garage.

[redacted] tel. [redacted] libero a Vigone [redacted] struzione 75 in palazzina: saloncino, 2 camere, cucina, servizi, cantina, box, orto.

IACOMINO tel. 595.234 S. Rita costruzione 73, signorile, piano 5°, mq 95, 2 [redacted], tinello con cucinino, servizi, cantina.

IACOMINO tel 595.234 complesso [redacted] meda, signorile, mq 95, commerciali, 2 camere, cucina, servizi, cantina. Mutuo 6%.

IACOMINO tel. 595.234 Parella, casetta in blocco, 3 alloggi, 2 m[redacted] abitabilità, servizi, cantine, cortile, mq 90.

IAC[redacted]INO tel. 595.234 Vinovo libero bellissimo 2 camere salone cucina 2 servizi mansarda box doppio cantina giardino.

IACOMINO tel. 595.234 complesso Viberti libero bellissimo 2 camere [redacted] servizio piano 3° mutuo S. Paolo, 6%.

IACOMINO tel. 59[redacted]234 libero corso Sebastopoli in complesso recente [redacted] tinello con cucinino e servizi, piano 3°.

[redacted] tel. 595.234 Pozzo [redacted] casa [redacted] cam[redacted] tinello con cucinino e [redacted] vizi, [redacted] dilazioni.

[redacted] tel. 595.234 Borgata Parella casette in blocco 3 appartamenti [redacted] con abitabilità. Servizi e giardino.

[redacted]

[redacted] libero [redacted] prestigioso composto [redacted] soggiorno tinello [redacted] 40 terrazzo mq 70 dilazioni tel. 515.582

[redacted] FRAZIONAMEN[redacted]

liberi Savonera in casa recente [redacted] luminoso [redacted] 1/2 camere tinello cucinino [redacted] e partire [redacted] 33 milioni più mutuo Banca Rio 18 anni tel. 515.582

IFIM

libera [redacted] presso corso Vittorio Emanuele sogg[redacted] camera cucina [redacted] dilazioni tel. 748.718 741.2843.

IFIM

[redacted] corso Sebastopoli recente signorile soggiorno [redacted] cucinotto [redacted] mutuo dilazioni tel 748.718 741.2843

IFIM

libero corso Monte Grappa semiattico arredato di [redacted] mq più mq 40 [redacted] dilazioni tel 748.718 741.2843.

IFIM

libero in stabile d'epoca via San Quintino [redacted] lone 3 cam[redacted] cucina biservizi [redacted] e/o permute tel 515.582

IFIM

libero Lungo Po Antonelli prestigioso appartamento salone [redacted] camere tinello cucinotto la[redacted] servizi box tel. 515.582.

IFIM

[redacted] luminoso corso Traiano soggiorno ca[redacted] tinello [redacted] servizi [redacted] e/o permute [redacted] 515 582.

IFIM

[redacted] pressi corso Francia 2 [redacted] servizi 68 milioni [redacted] tel. 748.718 741.2843.

IFIM

libero pressi corso Sebastopoli in casa recente [redacted] 2 camere cucina servizi box prezzo interessante mutuo dilazioni tel 748.718 741 2843.

[redacted]

libero prestigioso zona [redacted] anche uso ufficio salone 3 [redacted] cucina servizi. Telefonare 515.582

IFIM

libero prestigioso [redacted] Ferraris [redacted] lone 3 camere cucina servizi lavanderia volendo box auto tel. 515.582

IFIM

libero recente [redacted] corso Orbassano salo[redacted] due camere cucina servizi [redacted] tel. 515.582.

IFIM

libero [redacted] Reni luminoso 2 [redacted] tinello cucinino servizi volendo box tel. 515 582.

[redacted]

libero via M. Vittoria in prestigiosa casa d'epoca uso studio medico e professionale mq 130 completamente ristrutturati Tel. 515.582.

[redacted]

[redacted] zona Barca [redacted] luminoso salone 2 [redacted] cucina servizi mutuo [redacted] tel. 748.718 741.2843.

[redacted]

[redacted] zona Pellerina in palazzina prestigiosa [redacted] di salone 3 camere office cucina servizi box [redacted] mutuo dilazioni tel. 748.718 741.2843.

IFIM

libero zona Città Mercato prestigioso salon[redacted] 2 camere cucina servizi volendo box, di[redacted] Telefonare 515.582.

IMMOBILIARESUPERGA libero zona Regio Parco ampio ingresso [redacted] camere cucina [redacted] gno soffitta L. 39 milioni. Tel. [redacted].

[redacted] libero zona Regio Parco ampio ingresso 2 [redacted] cucina [redacted] gno soffitta L. 39 milioni Tel. 443 252.

IMMOBILIARESUPERGA [redacted] Risorgimento recente ingresso 3 [redacted] bagno cantina, 90 mq, [redacted] milioni Telefonare 443.252.

IMMOBILIARE[redacted]UPERGA zona Massaua re[redacted] appartamenti camera tinello servizi. L. [redacted]. Telefonare 443.252.

[redacted] subito zona Crocetta ingresso camere tinello cucinino bagno L. 4[redacted] Telefonare 443.252

IMPRESA [redacted] ultimi alloggi da [redacted] e servizi in palazzina mq 80 L. 45 milioni, 4 camere e servizi mq 110 L. 65 milioni facilitazioni [redacted] pagamento. Volvera, via Rosseni 2, tel. dalle 13 alle 20 al [redacted]

IMPRESA vende ultimi alloggi in palazzina da 3-4 camere riscaldamento singolo L. 700 mila [redacted] mq, mutuo e dilazioni Poirino frazione Marocchi via Tetti N[redacted] di fronte chiesa. Tel dalle ore 13 [redacted] 20 al 626.857.

[redacted] 511.382 [redacted] Peyron, piano alto, [redacted] appartamento [redacted] salone 2 [redacted] cameretta cucina [redacted] servizi ingresso. Facilitazioni

IPI A 511.382 vicinanze via Villa della Regina in casa d'epoca [redacted] di salone 4 ca[redacted] cucina doppi servizi.

In diversi Comuni della cintura

VILLINI UNIFAMILIARI

A SCHIERA CON AMPIO GIARDINO PRIVATO

COSTI RIDOTTI PORTICO - CAMINO TAVERNETTA - GARAGE

- Anticipo minimo - Facilitazioni pagamenti
- Costruzione in cooperativa a proprietà divisa con conseguenti agevolazioni fiscali ed appalto diretto

CONSORZIO REGIONALE COOPERATIVE EDILIZIE «SICE PIEMONTE» TORINO - CORSO RE UMBERTO 8 - TELEF. 543.321

IPI 511.382 Crimea appartamento mansardato cinque camere cucina bagno ingresso facilitazioni di pagamento.

IPI 511.382 Grugliasco vicinanze [redacted] Francia: due [redacted] cucinino bagno ingresso.

IPI 511.382 libero via Baltimora in casa signorile di recente costruzione ottimo uso ufficio: [redacted] camere tinello cucinino bagno ingresso. Mutuo fondiario 40%.

IPI 511.382 [redacted] in casa signorile [redacted] recente costruzione [redacted] 3 camere [redacted] cucinino doppi servizi ingresso

IPI 511.382 liberi S. Rita [redacted] alloggi abbinabili camera cucina servizio esterno L. 40 milioni.

IPI [redacted]1.382 libero vicinanze via S. Donato in casa d'epoca tre camere [redacted] cucinino bagno ingresso

[redacted] 511.382 Moncalieri, via Stupinigi, ultimo piano, recenti [redacted] tinello cucinino bagno ingresso, 34 milioni.

IPI 511.382 Parella piano alto: tre camere cucina bagno ingresso 40 milioni. Facilitazioni.

IPI 511.382 vicinanze corso Rosselli in stabile signorile [redacted] recente costruzione ottimo uso ufficio doppi ingressi 4 camere 2 bagni.

IPI 511.382 vicinanze via Cialdini in casa d'epoca: 2 camere tinello cucinino bagno [redacted] gresso, 44 milioni 800 mila.

IPI 511.382 vicinanze corso Monte Grappa in stabile di recente costruzione: 2 camere tinello cucinino bagno ingresso

IPI 511.382 vicinanze Parco Ruffini [redacted] casa d'epoca due camere tinello cucinino bagno ingresso. Prezzo interessante.

IPI 511.382 vicinanze via P. Micca in casa d'epoca ristrutturata nelle parti comuni: 4 camere cucina bagno servizio ingresso

IRRIPETIBILE occasione corso Francia vicinanze 2 camere tinello cucinino servizi otti[redacted] 45 milioni, occupato. Telefonare 386 766 Il Tetto.

LA GINEVRA vende a Mirafiori, libero, camera, tinello, angolo cottura, bagno, 2° piano. L. 40 milioni. Tel. 442.333.

LA GINEVRA vende libero in corso Vigevano, camera, cucina, ingresso, bagno, cantina, riscaldamento, L. 32 milioni. Tel. 444.225

LA GINEVRA vende in via Bra barriera di Milano libero, 2 camere, servizio esterno. L. 16 milioni. Tel 442.333

LA GINEVRA vende villa a Moncucco (Chieri): salone, 2 camere, cucina, bagni, tavernetta e terreno recintato. Tel. 444.225.

LA GINEVRA vende in Borgata Parella alloggio libero di 2 camere, cucina, bagno ristrutturato al 2° piano. Tel. 442.333

LA GINEVRA vende in c.so Grosseto alloggio di 4 camere, doppi servizi, piano alto, con ascensore, occasione. Tel. 442.333.

LA GINEVRA vende in via Cigi (corso Potenza), libero, camera, tinello, angolo, cottura. L. 40 milioni. Tel 442 333.

LA GINEVRA vende in via Luini: 2 camere, tinello, cucinino, ingresso, bagno, 3° piano. L. 62 milioni. Tel. 442.333.

LA Loggia zona centralissima vendesi alloggio occupato di 2 camere tinello cucinino bagno ingresso e ripostiglio e cantina, richiesta 45 milioni. Telefonare Immobiliare Sirio 647 1789

LABEO liberi Santa Rita stessa casa appartamenti 2-3 camere tinello termoascensore da 65 milioni dilazionabili. 746.222.

LABEO libero a Rivoli in palazzina recente ottima posizione signorile salone 3 camere cucina bagno posto auto. 746.222.

LABEO libero Barriera Milano luminoso 2 camere cucina servizi ripostiglio cantina 39 milioni dilazionabili 746.222.

LABEO libero centralissimo (via Garibaldi) a[redacted] ristrutturato [redacted] cucina bagno 54 milioni dilazionabili. 746.222.

LABEO libero Parella ottima posizione spazioso 2 camere tinello bagno termocentrale 56 milioni dilazionabili 746.222.

LARGO Orbassano vendesi libero ampio 2 camere cucina bagno termo ascensore facilitazioni. Elle Casa 505.538

LARGO SEMPIONE

libero 2 camere cucina servizi cantina Grimaldi 505.917 sabato aperto.

LEINI' appartamento libero di 1 camera tinello cucinino servizi prezzo vantaggioso. Telefonare Grimaldi 911.3666.

[redacted]' via Verdi libero in pal[redacted] recente ultimo piano 2 camere tinello cucinino bagno 56 milioni Gabetti 5767.

LEINI' via Verdi libero in palazzina recente ultimo piano [redacted] camere tinello cucinino bagno cantina 56 milioni. Gabetti 5767

LEUMANN

(Terracorta) libero signorile: [redacted] lone 2 camere cucina servizi cantina box Grimaldi, Re Umberto 54, telefono 505.917

LIBERA mansarda via S. Domenico posta su 2 piani con [redacted] vero affare L. 9 milioni e mutuo. TC Immobili 488.972 489 789.

LIBERA piazza Cavour mansarda [redacted] stabile d'epoca signorile 2 camere angolo cottura servizi ascensore C.V.I 383.570.

LIBERA [redacted] Paolo, [redacted] indipendente su 2 piani [redacted] bifamiliare ottime facilitazioni e permute. Italcasa 506 385.

LIBERI adiacenti via Monginevro, alloggi stesso stabile di 2/3 camere, cucina, servizi, prezzi [redacted]. C.V.I 383.570.

LIBERI adiacenti via Monginevro alloggi stesso stabile di 2/3 camere cucina servizi prezzi interessanti. C.V.I 383.570.

LIBERI corso Peschiera presso corso Racconigi camera cucina ingresso bagno 14 milioni più mutuo o permute tel. 531.927

LIBERI Francia [redacted] casa soggiorno 2-3-4 camere cucina servizi cantina. Grimaldi, telefonare 797.120 (sabato aperto).

[redacted] Immobiliaretaro vende corso Vercelli 140 bis appartamenti 1/3 camere tinello cucinino bagno. Tel 549.751 553.204

LIBERI Poirino signorili alloggi camera tinello cucinino servizi da [redacted] milioni box auto [redacted] milioni possibilità [redacted] e dilazioni. Tel. [redacted] Chierimmobili.

LIBERI presso Porta Nuova 1-2 camere cucina ingresso bagno rimessi a nuovo abbinabili stesso piano permute tel. 532.760

[redacted] casa Borgaretto alloggi 1/2/3 [redacted] cucina bagno. Box possibilità mutuo e dilazioni. Sofi Tel 518.725.

LIBERI via Sempione stessa casa 1-2 camere [redacted] ingresso bagno termo [redacted] minimo contante più dilazioni Tel. 532.760 - 531 927

LIBERI via Sempione (B.ra Milano) [redacted] 1-2 camere cucina servizi piani alti termoascensore mutuo o permute tel 531.927

LIBERI 1-2-3 camere cucina servizi casa abbastanza recente semicentrale, ottimo prezzo dilazioni. Casamercato 650.38.05

LIBERO a Mirafiori recente piano alto 2 camere cucina bagno volendo box prezzo affare, 31 milioni 300 mila. Telefonare 519.017

LIBERO a Moncalieri ampio camera tinello cucinino servizi riscaldamento centrale, L. 40 milioni. Telefonare 441.027 - 442.261.

LIBERO adiacente piazza Sofia camera tinello servizi ascensore riscaldamento piano alto facilitazioni. Tel. 531.006

LIBERO

adiacenze piazza Respighi ingresso saloncino [redacted] camera cucina servizi cantina 60 milioni. Telefonare 518 012 Grimaldi sabato aperto

LIBERO adiacente via Cibrario piano alto ingresso 3 camere cucina servizi soffitta casa signorile 90 milioni Immobiliare S. Rita 745.692

LIBERO adiacente corso Vittorio (via Gol[redacted]), 5 camere [redacted] servizi 150 mq adatto [redacted] abitazione affare, 119 milioni Immobiliare S. Rita. 745.692

LIBERO adiacente [redacted] Stampalia moderno conveniente 2 camere cucina ingresso bagno, 40 milioni Consuledile 533.322.

LIBERO adiacente via Monterosa soggi[redacted] camera cucina servizi [redacted] solo 46 milioni dilazionabili. Telefonare 441.466 - 442.553

(continua)

TORINO

Andamento contrastato

TORINO — La seduta odierna è stata caratterizzata da un andamento contrastato che ha visto un inizio abbastanza resistente e un finale nuovamente debole. Si è partiti infatti da basi migliori con recuperi estesi a quasi tutti i valori, soprattutto i valori patrimoniali, assicurativi, bancari e finanziari.

Nel seguito della seduta invece è ricomparso il denaro che, prima con una certa contenutezza, poi con impeto sempre maggiore, ha ripreso il sopravvento, provocando nuovi cedimenti per quasi tutti i valori.

Perdono infatti terreno nel finale le Toro — 2,59% il titolo privilegiato, — 0,50 il titolo ordinario; le privilegio

— 4,30%; Sai ordinarie — 1,65; mantengono invece un frazionario recupero le Generali +0,35 e le Ras +0,71.

Nei finanziari invece ad eccezione della Centrale che recupera il 2% quasi tutti gli altri valori devono segnare perdite. In evidenza anche oggi le Dalmine che con i recuperi conseguiti oggi si portano a oltre quota 500 con un guadagno del 5,10%. Resistenti anche negli industriali le Olivetti +0,50% e le Viscosa +0,81%.

FIXING: Fiat 1682 l'ordinario, 1230 il privilegio.

MILANO

Arginato il ribasso

MILANO — Arginato il ribasso in Borsa. Moderata reazione positiva oggi sul mercato azionario dopo varie sedute di generale continuativo ribasso. La crisi di governo non sembra turbare eccessivamente la Borsa già abituata a questi avvenimenti turbativi del Paese da cui però dovrebbero maturare nuovi programmi sanatori che alla fine non muteranno nulla.

In complesso la Borsa ha registrato stamane diffusi recuperi in tutti i settori specialmente nella prima mattinata tanto che l'indice generale di Borsa segnato alle 10,30 +1 per cento. Poi gli entusiasmi sono svaniti e Borsa ha ripreso il suo tran-tran registrando moderati assestamenti rispetto ai massimi segnati nelle prime battute.

L'indice generale è stato a +0,3%: poca cosa ma, ripetiamo, la caduta dei prezzi è stata arginata, specialmente nei valori industriali. Fiat, Pirelli, Olivetti Montedison, leggermente irregolari ancora gli assicurativi i titoli telefonici; ben tenuto settore farmaceutico.

FIXING — Generali 113.350, 113 mila; Fiat 1688, pr. 1240, 1234; Montedison 103, 103,50; Viscosa 615, 620; Olivetti 2054, pr. 1708; Toro 10.710; Sai 13.670; Ifi pr. 3620;

Il dollaro s'impenna e supera le 1490 lire

ROMA — Il dollaro torna a impennarsi in un mercato per notizia della morte di Breznev e le prospettive incerte che essa apre per i rapporti Est-Ovest. La divisa Usa nuovi massimi su tutte le valute europee.

Il dollaro quota 1490-1491 lire, superando per prima volta quota 1490 dopo che ieri era ripiegato 1476,75 alla media Uic.

Cambi Bancari
quotazioni informative

Banconote (Milano)

Dollaro USA	1487,65-1488,15
Sterlina	2464,75-2465,25
Marco	574-574,50
svizzero	667,25-667,75
Franco	203,50-203,80
Franco belga	29,6100-29,6175
Fiorino olland.	527,25-527,55
Yen	5,5100-5,5150

LE AZIONI A TORINO

Titoli	11-11	10-11
ALIMENTARI		
Alivar	3000	3000
	6900	7200
Florio	191	191
Milanagr. Vitt.	7600	8000
ASSICURATIVI		
C. Ass. Mi ord.	16000	16000
C. Ass. Mi risp.	10400	
Comp. Latina ord.	560	
Comp. Latina priv.	460	480
Generali	113000	113200
RAS		112500
SAI	13670	14200
SAI 1-5-81	—	—
SAI priv.	13300	14300
Toro Ass. ord.	10850	10850
Toro Ass. priv.	7500	7700
BANCARI		
B. Comm. Italiano		32100
Banco di Roma	31000	31200
Credito Italiano	3400	3500
Interbanca priv.	16700	17100
Mediobanca	51500	51800
CARTARI - EDITORIALI		
Burgo ord.	2400	2550
Burgo priv.	2250	2550
Cart. Ital. Riunite	—	—
CEMENTI - CERAMICHE		
Pozzi Ginori ord.	78	76
Pozzi Ginori risp.	83	83
Eternit ord.		
Eternit pref.		390
Unicem	14350	14500
CHIMICI		
Italgas	800	800
Mira Lanza	17700	17800
Montedison		102
Paramatti	1790	1800
Pierrel	1035	1035
	3830	
risp.	3400	3450
SAIAG		1135
COMMERCIO		
Rinascente ord.	314	320
Rinascente priv.	202	203
Silos Genova	5900	5900
COMUNICAZIONI		
Alitalia priv.	630	690
Autostr. To-Mi	5970	6000
Italcable	10700	10800
NAI	35	39
SIP	1470	1480
ELETTROTECNICI		
M. Marelli	710	720
M. Marelli risp.		685
FINANZIARI		
Bastogi		70
Borgosesia ord.		
Borgosesia risp.		3000

Titoli	11-11	10-11
Centrale		
Centrale risp.	1340	1310
Finalder	30	29 75
Fiscambi	2150	2150
Gim	2120	2220
IFI priv.	3620	
IFIL	4750	4800
Invest	2150	2170
Mittel	910	920
Pirelli & C.	2400	2410
Pirelli S.p.A.	1210	1210
Pirelli S.p.A. risp.	1200	1210
	2480	2500
Schiapparelli	705	700
SME	650	650
SMI		1590
SIFA		1100
STET	1195	1215
IMMOBILIARI		
B.I.I. ord.		620
B.I.I. risp.		730
Condotte Acq		124
Fer-Co	142	145
Gen. Imm. Sogene	1440	1440
I.P.I.		
ISVIM	21080	21000
Risanam. Napoli	8400	8400
- AUTOMOBILISTICI		
Castagneti	935	922
Fiat ord. prec.	—	1685
Fiat priv. prec.	—	1236
Gilardini	4770	4770
Graziano	—	—
Olivetti ord.	2950	
	—	—
Olivetti priv.		1700
Westinghouse		17100
ED ESTRATTIVI		
		483
	172	175
	18700	19700
TESSILI		
	3650	3820
Fisac		8100
Fisac risp.	7075	7075
Snia Visc. ord.	615	625
Snia Visc. priv.	—	—
DIVERSI		
Acque Potabili	2290	
CIGA		4000
CIR		3420
CIR risp.		3600
Pacchetti	40	
Tori Ward	—	—
Ass. Gen. 12% 81/88	238	240
CEntrale 13% 81/85	96	86
IRI Stat 7% 73/88	70	
M.C. Erba 7% 73/88	—	—
M. Mont. 7% 73/88	69 50	69 50
Olivetti 12% 73/88	—	—
M.S. Spirito 7% 73/88	316	318
Mira Lanza 12% 73/88	—	—
Pirelli 13% 81/91	99 50	

REDDITO FISSO A TORINO

Titoli	11-11	10-11
VALORI DI STATO		
Rendita 5%	35	36
Edil. Scol. 5,50% 67	—	—
Edil. Scol.5,50% 68	92 70	92 50
Edil. Sco. 5,0% 69	86 70	86 50
Edil. Sc. 6% 70	81 20	81
Edil. Scol. 6% 71	76 80	76 80
Edil. Scol. 6% 72		78
Edil. Scol. 9% 75/90	73 20	73 20
Edil. Scol. 9% 76/91	72 20	72
Edil. Scol. 10% 77/97	77	79 50
DD.PP. Comp. Pr 10%	70 10	70 10
C.C.T. 10% 85	91	91
C. Cr. Tes. 1-3-82	—	—
C. Cr. Tes. 1-5-82 I	—	—
C. Cr. Tes. 1-5-82 II	—	—
C. Cr. Tes. 1-6-82	—	—
C. Cr. Tes. 1-7-82 I	—	—
C. Cr. Tes. 1-7-82 II	—	—
C. Cr. Tes. 1-8-82	—	—
C. Cr. Tes. 1-10-82 I	—	—
C. Cr. Tes. 1-10-82 II	—	—
C. Cr. Tes. 1-12-82	100	100 05
C. Cr. Tes. 1-1-83	99 80	99 80
C. Cr. Tes. 10-83	100	100
C. Cr. Tes. 1-3-84	97 60	98 50
C. Cr. Tes. 1-4-84	99 10	99
C. Cr. Tes. 1-6-84		98 50
B.T.P. 5,50% 82	—	—
B.T.P. 12% 87		82 70
B.T.P. 12% 82 I	—	—
B.T.P. 12% 82 II	—	—
B.T.P. 15% 1-1-83		
B.T.P. 12% 1-10-83	93 90	94 50
B.T.P. 12% 1-1-84		
B.T.P. 12% 1-4-84		92
B.T.P. 12% 1-10-84		89 50
OBBLIGAZIONI		
6%		82 40
Enel 6% 68 I	87 50	88 30
Enel 6% 69 I	85 80	85 80
Enel 7% 73	57	59 40
Enel 10% 75 I	—	—
76 Indicizzato		140 50
Enel 77 I Indicizzato	139 20	139
Enel 77 II Indicizzato	137 50	138 50
Enel 12% 80	83	83 20
Enel 12% 80 Indicizzato	97 30	97 30
IRI 5,50% 61		70
IRI 6% 65	87 60	87 60
IRI 12% 77		86
Autostrade 6% 68/88 I	67 40	67 40
Autostrade 7 71/86	80 40	80 40
Autostrade 9% 76/86		87

Titoli	11-11	10-11
C.C.OO.PP. 5%		55 70
C.C.OO.PP. 5,50%	55 50	55 50
C.C.OO.PP. 6%	49 90	50 10
C.C.OO.PP. 7%	47 80	47 80
C.C. Int. St. 6% 68 1°	75 10	75 10
C.t. it. St. 6% 67 2°	71 20	71 20
C.C. Int. St. 6% 68 3°		67 50
C.C. Int. St. 7% 70 1°		63 20
C.C. Int. St. 7% 71 2°		61 20
C.C. Int. St. 7% 72 3°	—	—
CC.OO.PP. Anas 6% 68	46 50	46 50
CC.OO.PP. Anas 7% 72	46	46
CC. Aut. 7% 70 1°	52 60	52 50
CC. Aut. 8% 74 I	45	45
FF.SS. 6% 66 1°	75	78 10
FF.SS. 6% 67	71 90	71 90
FF.SS. 6% 69 1°	57	57
FF.SS. 7% 72 1°	58	62 70
Amm. FF.SS. 7% 70	62 20	62 20
Amm. FF.SS. 10% 75 I	94	94
Amm. FF.SS. 12% 79 II em.	86	85
B. Verde 6% 64 1°	88 40	88 40
P. Verde 7% 71 1°	63 10	63 10
ICIPU 6%	74 50	74 50
ICIPU 6% F 75	n. t.	n. t.
ICIPU 7% G 72	70	72 50
IMI 25 6% 66	—	—
IMI 26 6% 67	72 90	72 20
28 7% 70	70 80	70 50
IMI 29 7% 70	72 20	72
Olivetti 5,50% 62/82	—	—
Medison 13,5% 78/91 Ind.	120	120 90
Città Torino 52/84		84
Pr To AEM 5,5% 60/85	80	80
Pr To AEM 5,5% 62/85	80	80
Città di Milano 7%	66 90	66 90
Città di Milano 10%		89 80
Ist. S. Paolo To 6%	48 10	48 50
Ist. S. Paolo s. conv. 6%	55	55
S. Paolo OO.PP. 6% ex 5%		44 50
S. Paolo OO.PP. 6%		47 50
S. Paolo OO.PP. 9% Ecu 79/89		88 50
C. Risp. PP.LL. 6%		48 80
C. Risp. PP.LL. conv. 6%	48 50	48 50
Fond. Piemonte V.A. 6%	50	50
Fond. Piemonte V.A. 7%	70	70
Piemonte V.A. OO.PP. 7%	65	66
G. CONVERTIBILI		
Med. Sip 7% 73/88	70	70
Med. S. Spirito 7% 73/88		251
Med. Olivetti 12% 79/89	184	184
FIDIS 13% 81/91	105 20	105 20
Beni Imm. It. 12% 80/85	130	130
Iri STET 7% 73/88	70 50	70 50
S. Paolo S. Italcavi 12%	220	220

LE AZIONI A MILANO

(valori pervenuti alle ore 14)

Titoli	11-11	10-11
ALIMENTARI		
Alivar	3010	3000
Bonifiche Ferr.	27010	27000
Eridania	6800	6870
Ind. Buitoni P.		3350
Buitoni risp.		3350
Ind. Zuccheri		2349
Milano Agr. Vitt.		7999
Sermide ord.	—	sospesa
Sermide priv.	—	sospesa
Sermide risp.	—	sospesa
ASSICURATIVI		
Alleanza Ass.	35900	35350
Ausonia		1390
C. Ass. Bl ord.		16020
C. Ass. Mi risp.	9970	10300
C. Latina ord.	545	550
C. Latina priv.	470	
FIRS	2255	2260
FIRS risp.	820	835
Generali	113350	112700
Italia A	13030	
L'Abeille Ital.		33950
La Fondiaria	39700	
RAS	112800	111850
SAI	13670	13750
SAI priv.		13740
Toro Ass. ord.	10710	10781
Toro Ass. pr.	7700	7690
BANCARI		
B. Comm. Ital.	32100	32100
Banco Roma	30700	30800
Banco Lariano	5511	
Cred. Italiano	3350	
Cred. Varesino	4560	4600
Interbanca pr.	16670	16710
Mediobanca	51600	
B. Catt. Veneto		

Titoli	11-11	10-11
CARTARI-EDITORIALI		
Burgo ord.	2400	2445
Burgo priv.	2250	2400
Burgo risp.	9980	9980
De Medici	1132	1110
Mondadori pr.	3230	3280
CEMENTI - CERAMICHE		
Cementir	1270	1262
Pozzi-Ginori	78	79
Pozzi-Ginori r.	83 50	83 50
Eternit	390	390
Eternit pref.	389	386
Italcementi	25000	25000
Italcementi r.		25000
Unicem		14370
Unicem risp.		11180
CHIMICI - GOMMA		
Caffaro	398	398
Caffaro risp.	404 50	404 50
Farmit. Erba	5780	5780
Italgas	806	807
Lepetit	29000	30200
Lepetit priv.	29000	28500
Mira Lanza	17400	17500
Montedison	103	101
Perlier		6810
Pierrel	1036	1034
Pierrel risp.	553 50	547
Saffa	3950	3930
Saffa risp.	3410	3398
Siossigeno	13300	13400
COMMERCIO		
La Rinasc. ord.	313 50	313 50
La Rinasc. p.	201 25	203
Silos	5750	
Standa	3300	3320
Standa risp.	3186	3220

Titoli	11-11	10-11
COMUNICAZIONI		
Alitalia priv.	650	600
Ausiliare	7250	7250
Autostr. To-Mi	5970	5940
Italcable	10650	10649
NAI	35	35
Nord	1049	1049
	1452	
SIP risp.	1530	
ELETTROTECNICI		
Magneti M. ord.	710	713
Magneti M. risp.	680	680
Tecnomasio	110	112 50
FINANZIARI		
Acqua Marcia	2169	2055
Agricola	18010	18050
Bastogi IRBS	74	73 25
Sisa	26310	26600
Borgosesia o.	7910	8090
Borgosesia r.	2995	2990
Brioschi	1417	1400
Buton	2240	2270
La Centrale	2340	2271
La Centrale risp.		1300
Euromobiliare	3781	3790
Fin. Breda	4020	4064
Finmare		52
Finrex	1030	1030
Finalder	29 75	29 75
Fiscambi	2170	2180
Gemina	279	281
Gemina risp.	290	274
Generalfin	128	137
GIM	2219	2172
GIM risp.	1700	1700
IFI priv.	3620	3600
IFIL risp.	3580	
Invest		2150

Titoli	11-11	10-11
Italmobiliare	73550	74950
Mittel	920	915
Partec. Finanz.	605	605
Pirelli & C.		
Pirelli SpA	1210	1205
Pirelli SpA risp.	1195	1201
Rejna	17400	17400
Rejna risp.	25700	25700
Riva Finanz.	6750	6750
Sarom	2451	
SME	650	656
SMI	1580	1600
SMI risp.	1535	1515
Stet	1199	1200
Terme Acqui	1059	1060
IMMOBILIARI - EDILIZIA		
Aedes	4535	4540
B.I.I. ord.	599	605
B.I.I. risp.	730	730
COGE	1370	1350
Cogefar	1365	1380
Cond. Acqua	116 25	116
De Angeli Frua	2030	2005
G. Imm. Sogene	1451	1441
Iniziativa Ed.	25000	24980
	21800	20630
La Milano Centr.		7300
La Milano Centr. r.		7240
Risanamento		
SIFA	1175	1140
MECCANICI - AUTOMOBILISTICI		
FIAT ord.	1688	1672
FIAT priv.	1240	1235
Franco T	14450	1
Gilardini	4780	4780
Olivetti ord.		2031
Olivetti priv.	1708	1698
Olivetti risp.	2130	2099
Westinghouse	16500	16600
Worthington		2100

Titoli	11-11	10-11
- TESSILI		
Broggi Izar		1393
Cantier. Metall.	6300	6335
Dalmine	513	498
Falck ord.		1570
Falck risp.	1690	1691
Ilssa-Viola	670	670
La Magona		3905
Pertusola	399	400
Trafilerie	3000	3000
Cent. e Zinelli	20	
	3540	3610
Cucirini		
Cascami Seta	4070	
Eliolona	1.e18	1260
FISAC	7990	8000
FISAC risp.		7060
Linif. e Can. o.		2870
Linif. e Can. r.	1550	1485
Marzotto ord.	1470	1505
Marzotto risp.		2015
Diocee Venez.		24 75
Rotondi		8001
Snia Visc. o.	615	607
Unione Man.		15000
Zucchi	3225	3225
DIVERSI		
Acq. De Ferrari	1980	1970
Acq. De Ferr. r.	2049	2050
Acque Potabili		2310
Cabat. Varese		
Cavanzere		2345
CIGA Hotels		
CIR	3390	3355
CIR risp.	3520	
Jolly Hotel	3590	6590
		41
		11650

Più avanti con Same

vuol [redacted] [redacted] all'avanguardia [redacted] godere i vantaggi [redacted] prodotti [redacted] un'azienda guida.

[redacted] **6° posto nel mondo** nella produzione [redacted] trattrici agricole.

SAME ha [redacted] miliardi consolidato nel 1981.

[redacted] - i primi ad introdurre il motore diesel in agricoltura.

[redacted] - i primi [redacted] costruire su scala industriale le 4RM con il Sistema Originale SAME Quattro Ruote Motrici.

Primo posto [redacted] Europa nella produzione di trattrici a Quattro Ruote Motrici.

Produzione annuale superiore alle 30.000 macchine.

Leader nel mondo nella produzione di trattori con motori diesel raffreddati ad aria.

Una gamma di [redacted] modelli e 70 versioni, per rispondere alle esigenze di ogni tipo [redacted] coltura nel mondo.

SAME

Agip

ECONOMICI

19 Vendita alloggi

LIBERO adiacente corso Emilia [redacted] ampio ingresso cucina-soggiorno bagno signo[redacted] 2 balconi [redacted]. Telefonare 519.017 - 519.085

[redacted] corso Tassoni, p[redacted] alto, termoascensore, 3 camere cucina [redacted] 2 balconi, 90 milioni. Telefonare 741.2874

LIBERO adiacente piazza Rivoli adatto abitazione [redacted] camera tinello cucinino bagno 41 milioni 500 mila. Consuledile 533.322

[redacted] appartamento (via B. Rani) 4 camere cucina servizi mq 115 prezzo affare anche rateato. Torincase 541.419

LIBERO Barriera Milano 2 [redacted] grande termo [redacted] 2 [redacted] terrazzo cantina. L. 30 milioni [redacted] dilazionabili. Telefonare 637.796.

[redacted] Milano [redacted] cucina grande termo bagno 2 arie [redacted] L. 30 milioni più 20 milioni dilazionabili tel 640.3221

LIBERO
Barriera [redacted] Milano 2 camere [redacted] servizi rimesso a [redacted] L. 55 milioni. Telefonare 548.530.

LIBERO Borgaro [redacted] ben rifinito [redacted]re tinello [redacted] ingresso bagno, 65 milioni. Consuledile 533.322.

[redacted] Borgo Vittoria [redacted] tinello cucinino servizi ingresso, 6° piano termo ascensore, 55 mq. [redacted] 596.262.

LIBERO borgo Vittoria vendesi 2 camere tinello cucinino cantina piano alto, L. 60 milio[redacted]. Telefonare 515.346 - 548.261

LIBERO Borgo S. Paolo [redacted] tinello cucinino bagno termo asc[redacted] recente [redacted] ore ufficio 745.094 206.0240.

LIBERO camera tinello servizi, giardino privato [redacted] Settimo, in palazzina, con dilazioni. Vende Prom. Im. Tur. Telefonare 011 511.054.

[redacted] corso Francia 3 camere cucina bi[redacted]izi ingresso cantina 65 [redacted] 4° [redacted] 75 milioni Grimaldi [redacted].

LIBERO corso [redacted] panoramico salone 3 camere cucina [redacted] biingressi [redacted] balconi cantina termo [redacted] 9° [redacted] mq 134 milioni Grimaldi 596.262.

LIBERO [redacted] Re Umberto 1° p[redacted] portierato termo ascensore ingresso 3 [redacted] cucina servizio. Il Portico tel. 872.384.

LIBERO [redacted]mo d'Azeglio, adiacente, signorile, recente alloggio mq 260, ottimo studio e [redacted]. C.V.I. [redacted].

[redacted]
corso Massimo d'Azeglio prestigioso alloggio fronte Valentino mq 300 doppi ingressi da [redacted] indipendenti divisibile adatto studio e abitazione. Tel. 485.265.

LIBERO corso Tassoni in stabile signorile adatto abitazione/ufficio spazioso 4 camere cucina ingresso biservizi [redacted] auto, [redacted] milioni. Consuledile, 533.322.

[redacted] corso Racconigi (zona mercato) camera cucina bagno ingresso 12 milioni contanti più [redacted]. [redacted] 532.760 - 531.[redacted].

[redacted] corso Toscana recente 2 camere tinello cucinotta [redacted] box [redacted] milioni meno mutuo. Tel. 532.760 - 531.927.

[redacted] corso Racconigi 140, termo-ascen[redacted] camere, cucina, bagno 66 milioni dilazionabili Immobili Italia 505.[redacted]

LIBERO corso Peschiera [redacted] ingresso bagno 14 milioni [redacted] resto ampio mutuo Tel [redacted] - 531.927.

LIBERO [redacted] Unione signorile salone 4 camere tinello tripli [redacted] divisibile vero affare. Edilitalia 446.671.

[redacted]**ERO** corso Giulio Cesare recente camera tinello cucinino servizi [redacted] cantina [redacted] sione 38 milioni. [redacted]. 335.9065.

LIBERO
corso Francia (Tesoriera) signorilissimo alloggio d[redacted] ingressi tripli [redacted] salone 4 camere cucina [redacted]. [redacted] 472.651.

LIBERO corso Regina Margherita saloncino [redacted] camere cucina servizi costruzione [redacted] L. 125 milioni. Tel. 472.202.

LIBERO [redacted] Tassoni [redacted] d'epoca signorile 2 cam[redacted] soggiorno cucina [redacted] piano alto termo [redacted]. Tel. 504.990.

LIBERO corso Matteotti salone due camere cucina abitabile servizi L. 80 milioni. Grimaldi [redacted]. Telefonare 797.120 (sabato aperto).

[redacted] Racconigi angolo corso Vitto[redacted] 3 ca[redacted] cucina doppi servizi cantina soffitta mq 130. Immocasa [redacted]92.484.

[redacted] P. Eugenio adiacente salone 2 camere cucina 2 servizi signorile recente piano alto C.V.I. 383.570.

LIBERO [redacted] Regio Parco in stabile ristrutturato camera cucina servizi cantina 19 milioni dilazionabili. Tel. 58[redacted].

LIBERO corso Toscana recente [redacted] camere [redacted] cucinotta servizi box auto 95 milioni meno mutuo o permute tel. 531.927.

LIBERO corso Sebastopoli spazioso camera tinello cucinino servizio dilazioni e permute [redacted].

LIBERO corso Lombardia ingresso, 2 [redacted], tinello, [redacted]o, servizi, 90 mq, 4° piano, [redacted]. Grimaldi 596.262.

LIBERO [redacted] Giulio Cesare: ingresso, 2 camere, tinello, cucinino, casa con ascensore, riscaldamento centrale. Pr[redacted] affare 40 milioni contanti [redacted] mutuo. Fiduciaria Immobiliare 556.956.

[redacted] Immobiliaretoro vende [redacted] Gorizia, camera, tinello, cucinino, bagno. Facilitazioni di pagamento. Tel. 549.761 - 553.204.

LIBERO Immobiliaretoro vende via Reggio camera cucina servizio. Facilitazioni di pagamento. [redacted]. 549.761 553.204.

[redacted] Immobiliaretoro [redacted] v. Venaria: 2 camere, cucina, bagno, mansarda. Facilitazioni di pagamento. Tel. [redacted] - 553.204.

LIBERO Immobiliaretoro vende, signorile, via Celandra, 5 camere, cucina, bagno, lavanderia. [redacted]. 549.761 553.204

[redacted] Immobiliaretoro vende via Sgorgio 2 camere tinello cucinino bagno. Dilazioni [redacted] interessi. Tel. [redacted] 553.204.

LIBERO in palazzina [redacted] Ferriere di Buttigliera ampissimo 3 vani giardino orto a L. 58 milioni 700 mila. Tel. 519.017 519.085.

LIBERO largo Racconigi recente [redacted] tinello cucinino servizi piano [redacted] milioni meno mutuo. Tel. 531.927 - 532.760.

LIBERO Lucento corso Potenza [redacted] nuovo camera tinello servizi ascensore 4[redacted] milioni. Tel. 539.093.

LI[redacted]
Madonna di Campagna [redacted] tinello cucinino [redacted] cantina Grimaldi 505.917 sabato [redacted].

LIBERO [redacted] in palazzina a [redacted]ero [redacted] tinello cucinino [redacted] ripostiglio [redacted]ina box L. 45 milioni più 29 milioni mu[redacted]. Telefonare 383.445.

LIBERO [redacted] Barcellona ampio 2 [redacted] cucinino servizi ripostiglio cantina. Prezzo [redacted]. Telefonare 441.466 - 442.553.

LIBERO Porta Nuova e L. 46 milioni 2 camere cucina termo bagno interamente ristrutturato altre occupate [redacted] Tel. 328[redacted] 832.521 ore pasti.

LIBERO pressi [redacted] Monte Grappa camera [redacted] ingresso bagno sufficienti [redacted] milioni contanti più mutuo. Tel. 531.927.

[redacted]
prestigioso corso Turati, [redacted] camere studio salone cucina biservizi [redacted] tutti i comforts. Grimaldi 518.012 sabato aperto.

LIBERO recente corso U. Sovie[redacted] 2 camere tinello cucinino [redacted] cantina mq 90. Immocasa 592[redacted].

LIBERO ristrutturato corso Duca Abruzzi ultimo piano salone 3 camere cucina 2 bagni [redacted]oria mq 180. [redacted]. 547.478.

LIBERO S. Donato [redacted] cucina [redacted] ingresso [redacted] balconi [redacted] mq 64 milioni termo. Grimaldi 596.262.

[redacted] Rita [redacted] tinello [redacted]no servizi [redacted] termo [redacted] 2 [redacted] prezzo interessante. Telefonare 441.466 - 442.553.

LIBERO signorile in piazza [redacted]ral vendesi o affittasi uso ufficio-abitazione saloncino 3 ampi vani. Tel. 519.017 - [redacted].

LIBERO sog[redacted] 2 [redacted] servizi mq 115 via Giolitti 4 angolo Lagrange. [redacted]fonare 739.7069 dopo [redacted] 15 intermediari.

[redacted] stazione Dora rialzato 3 camere servizi ingresso 90 mq soppalco 2 camere [redacted] 50 milioni. Grimaldi 596.262.

LIBERO termocentrale, zona Cenisia, ingresso camera cameretta cucina bagno 45 milioni. Fallia & Bertinotto 741.2874

[redacted] vera [redacted] adiacente [redacted] Potenza recente spazioso 2 camere tinello cucinino ingresso bagno soli 58 milioni [redacted]. Consuledile 533.322.

LIBERO [redacted] affare [redacted] Pozzo Strada recentissimo spazioso 2 camere tinello cucinino bagno, 71 milioni. Consuledile 533.322.

LIBERO via Borgaro vendesi camera tinello bagno termo ascensore, 35 milioni. Telefonare 549.777 Urbancasa.

LIBERO via Breglio 2 camere tinello cucinino ingresso bagno termo centrale 53 milioni meno ampio [redacted] tel. 532.760 531.927.

LIBERO via Breglio ingresso 3 camere [redacted] servizio cantina termo ascensore L. 88 milioni Il Portico 872.384.

LIBERO via Breglio 2 camere tinello cucinino ingresso bagno termo centrale [redacted] milioni contanti più mutuo. Tel. [redacted].

LIBERO via Buenos Aires recente ottimo saloncino camera tinello cucinino bagno termo ascensore luminoso. Tel. 595.827 - 590.538.

LIBERO via Chiesa della Salute camera tinello cucinotta ingresso bagno 16 milioni più mutuo tel. 532.760 531.927.

[redacted] Cigna 2 camere [redacted] giardino piano terra 15 milioni contanti più ampio mutuo. Tel. 532.760 - 531.927.

LIBERO via De Sanctis camera tinello cucinino servizi ingresso 2 balconi termo ascensore 56 mq. Grimaldi 596.262.

LIBERO via G. [redacted] 5° piano [redacted] cucinino servizi ingresso cantina termo ascensore 3 balconi ripostiglio, 65 mq. 74 milioni. Grimaldi 596.262.

[redacted]
via Genova ingresso soggiorno camera cucina abitabile servizi cantina 40 milioni. Telefonare 518.012 Grimaldi sabato aperto.

LIBERO via Monginevro recente costruzione 2 camere tinello cucinino, prezzo convenientissimo, L. 40 milioni contanti più mutuo o permuta. Fiduciaria Immobiliare 556.956.

LIBERO via Principe Tommaso alloggio di 4 [redacted] cucina doppi [redacted] casa recente vendo 130 milioni eventuale permuta con alloggio piccolo. Telefonare 480.994 - 706.421.

LIBERO via Servais recente signorile salone 3 camere cucina doppi servizi box e posto auto giardino C.V.I. 383.570.

LIBERO zona Dora privato vende 2 camere cucina cantina termo bagno 1° piano 48 milioni. Tel. 385.465.

LIBERO zona Italia 61 signorile vista col[redacted] ingresso saloncino camera letto cucina servizi ottim[redacted]. Tel. 398.535.

LIBERO zona pedonale centro via S. Tommaso mq 50 ottimo uso ufficio L. 25 milioni. [redacted].

LIBERO 3 camere tinello cucinino servizi terrazzo panoramico zona Mirafiori L. 60 milioni. Telefonare 364.491.

LUCIANA VOLA libero via Genova luminoso 2 camere tinello cucinino servizi mq 75, lire 67 milioni. Telefonare 657.824

[redacted] spazioso via Foroni (Barriera Milano) camera cucina servizi. [redacted] affare. Telefonare 657.824.

LUCIANA VOLA libero Borgo Vittoria spazioso: 2 camere tinello cucinino servizi, [redacted] box. Telefonare 657.824.

LUCIANA VOLA libero centralissimo minialloggio ottimo investimento. Telefonare al 657.824.

[redacted] **VOLA** [redacted] corso Francia libero soggiorno 2 camere cucina doppi servizi in casa signorile. Telefonare 657.824.

LUCIANA VOLA vende in Collegno spazioso camera tinello cucina servizi. Telefonare 657.824.

LUCIANA VOLA [redacted] corso Vercelli camera cucina prezzo affare lire 22 milioni. Telefonare 657.824.

[redacted] **VOLA** in precollina [redacted] investimento camera tinello cucinino lire 29 milioni 500 mila. Telefonare 657.824.

LUCIANA VOLA libero [redacted] Salvario otti[redacted]mente rifinito spazioso 2 camere soggiorno cucinotta doppi servizi. Telefonare 657.824.

LUCIANA VOLA libero Orbassano piano alto recentissimo 3 camere cucina servizi veranda. Telefonare 657.824.

LUNGO Dora Firenze vendiamo in uno stabile dotato di riscaldamento centrale e ascensore appartamenti varie metrature liberi e occupati da L. 25 milioni. Tel. 293.434.

[redacted] di Campagna vendesi libero [redacted]no alto mq 80 circa facilitazioni pagamento. Telefonare 518.817.

MANSARDA [redacted]angolo cottura bagno arredata in stabile recente con ascensore zona [redacted] Generali ottima per investimento soli 20 milioni. Consuledile 533.322.

MANSARDA ristrutturata zona Molinette libera soggiorno letto cucinino ingresso bagno ascensore tel. Studio Latina 549.650.

[redacted] (adiacenti via M. Cristina) ristrutturate in stesso stabile di varie dimensioni con riscaldamento servizi interni citofono. Telefonare 383.445.

MANSARDE [redacted] centrale in blocco vendesi. Telefonare ore pasti 011 640.3500.

MANSARDE libere via [redacted] stessa casa arredate servizi, ripostiglio, 6° piano [redacted]sore, L. 33 milioni; Grimaldi 596.262.

M[redacted] libere [redacted] singole [redacted]ro pia[redacted] zona corso Vittorio Emanuele. Telefonare 531.881 - 645.626.

MARE' vende Chieri appartamento signorile 2 camere salone servizi. Casa Nuova box auto, tel. 722.006.

[redacted] vende [redacted] Giovanni Agnelli appar[redacted] 2 [redacted] cucina servizi. Telefonare 722.006.

MARE' vende [redacted] Montecucco appartamento signorile mq 146 1° piano b[redacted] auto. Telefonare 722.006.

[redacted] libero piazza Solferino stabile d'epoca lussuoso attico mq 430 più mansarde [redacted] ristrutturare e frazionare. Tel. 722.006.

MERCATI Generali [redacted] cucina [redacted] servizi piano alto con [redacted] L. 55 milioni. Telefonare [redacted]

[redacted] lussuoso portineria giardino condominiale ampio ingresso 2 camere cucina servizi uso ufficio 1 milione 300 mila al [redacted] Grimaldi tel. 5[redacted].

MILLEFONTI via Nizza libero camera tinello cucinino bagno cantina completamente ristrutturato 58 milioni. [redacted].

MIRAFIORI
libero camera tinello cucinino servizi cantina Grimaldi 505.917 sabato aperto.

[redacted] libero signorilissimo camera soggiorno cucinotta bagno ripostiglio ingresso [redacted] veranda cantina privato [redacted] vendere [redacted] e facilitazioni. Orieb Immobiliare [redacted]. 540.220.

[redacted] Sud [redacted] stabile signorile piano alto [redacted] camere [redacted] doppi [redacted] a 650 mila al mq Grimaldi [redacted].

[redacted] Crocetta libero attico saloncino 2 camere cameretta cucina 2 servizi ottime rifiniture. Tel. 599.513.

MIRISOLA libero pressi corso Dante saloncino [redacted] tinello cucinino studio professio[redacted]. Tel. 599.513.

MIRISOLA libero Pino Torinese in palazzina recente 3 camere tinello cucinotta [redacted] mansarda abbinabile box. Tel. 599.513.

[redacted] libero Crocetta piano [redacted] 4 camere cucina 3 [redacted]. Tel. 599.513.

MIRIS[redacted] libero centro saloncino 5 camere cucina ingresso 2 servizi mq 220 tel. 599.513.

[redacted] attico recente saloncino [redacted] camere cameretta 2 [redacted] terrazzo angolare tel. 599.513.

MOLINETTE libero spazioso 2 camere cucina bagno L. 53 milioni dilazionabili Centro Immobiliare 696.3174 696.6415.

MOLINETTE via Genova 26 vendiamo 2-3 camere e servizi con riscaldamento personale sul posto Gabeni [redacted].

MONCALIERI B.ta [redacted] libero recente in villa quadrifamigliare indipendente saloncino cucinotto 2 camere biservizi [redacted] 2 auto mutuo fondiario [redacted]. 540.785.

MONCALIERI centro residenziale [redacted] posizione vendesi alloggio mq [redacted] terrazzo garage giardino. Telefonare 642.101.

MONCALIERI [redacted] alloggio in [redacted] stato, [redacted] camere tinello cucinino [redacted] Edilfiducia[redacted]ria tel. 513.853.

MONCALIERI libero in palazzina 2 camere saloncino [redacted] ingresso bagno [redacted]tina 82 milioni. [redacted]. 640.5834 Saip.

MONCALIERI
nuovo [redacted] camere cucina 2 [redacted] cantina volen[redacted] garage [redacted] residenziale. [redacted]. 481.180.

MONCALIERI [redacted] bellissimo alloggio [redacted] composto di 2 [redacted] tinello cucinino bagno ingresso e cantina. Telefonare Immo[redacted] Sino, 647.1789.

MONOCAMERE via Madama Cristina stesso stabile libere e occupate a partire da 8 milioni 500 mila tel. 586.[redacted].

[redacted] 5 di [redacted] 2 [redacted] in via S. Secondo vendiamo [redacted] blocco o frazionatamente affare. Tel. 759.855 Lunica Srl.

MONOLOCALI [redacted] reddito vicinanze università servizi interni e riscaldamento vendesi 4 unità in blocco. Telefonare 988.0793.

(continua)

oroscopo di domani

di Raffaella Girardo

[illegible] (21 marzo - 20 aprile)

Nell'ambito degli [illegible] e [illegible] lavoro noterete qualche difficoltà che dovrete essere abili a risolvere. Vi guadagnerete così la stima dei superiori che stanno aspettando [illegible] vi propno una competizione delle vostre capacità. In [illegible] più espansivi.

TORO (21 aprile - 21 maggio)

La prudenza non è mai troppa: sia nell'ambito del lavoro che degli interessi oppure nella vita sentimentale, infatti dovrete stare a persone false che tentano di manovrarvi al proprio interesse. Fidatevi, al contrario, di un'amicizia sincera.

[illegible] (22 maggio - 21 giugno)

Siate prudenti nelle questioni sentimentali: sono infatti previste rotture o, comunque, contrasti di una certa gravità. Negli interessi e nelle questioni di lavoro optate sempre per una certa decisione. Un amico vi farà delle confidenze: sappiate accoglierle con simpatia.

CANCRO (22 giugno - 22 luglio)

Soprattutto le persone sposate si dovranno premunire perché [illegible] previste rotture o comunque contrasti gravi in amore: cercate [illegible] tolleranti e [illegible] non drammatizzare [illegible], che, in fondo, non hanno così tanta importanza. Lievi soddisfazioni [illegible] lavoro.

LEONE (23 luglio - [illegible] agosto)

Il lavoro si presenta [illegible] contrastato a causa della presenza nel segno [illegible] e [illegible] in aspetto negativo. Siate quindi maggiormente prudenti ed evitate [illegible] prendere decisioni definitive.

LA TORINESE
Classe - Convenienza
Cortesia
V.A Doria [illegible] - Tel 510 938
PROFUMI

[illegible] (23 agosto - [illegible] sett.)

[illegible] trigono [illegible] Marte, Mercurio e Giove in aspetto favorevole vi avvantaggerà particolarmente soprattutto nel campo del lavoro oltre che nelle questioni di interesse. Nell'ambito della vita sentimentale sarà il momento di prendere [illegible] decisione. Prudenza con gli amici.

BILANCIA (23 sett. - 22 ott.)

La giornata si preannuncia favorita sia nel campo lavorativo [illegible] i vostri affari e, anche se alcuni [illegible] possono rischiare di subire d[illegible] perdite [illegible] di furti, [illegible] maggioranza [illegible] buoni guadagni. Un [illegible] dichiarerà la sua stima.

SCORPIONE (23 ott. - 22 nov.)

Problemi di lavoro a causa di un'entrata spiacevole di Marte nel vostro [illegible] scopo: rimandate gli affari importanti e cercate di mantenervi calmi e [illegible]. Le difficoltà sono destinate a sparire presto. Positivi gli affetti: [illegible] tranquilla col partner.

SAGITTARIO (23 nov. - 21 dic.)

La giornata sarà favorita dagli astri in tutti i campi: sarete invasi [illegible] un desiderio [illegible] rinnovamento [illegible] vi farà migliorare nel lavoro poiché riuscirete a ideare ed inventare [illegible] che riuscirete a realizzare con [illegible] genialità.

INFORMITALIA
[illegible] NAZIONALE INFORMAZIONI
Controlli indagini infedeltà
Esito assicurato
Corso Vitt. Emanuele, 107

CAPRICORNO (22 dic. - 20 genn.)

La giornata si preannuncia fortunata [illegible] intensa: [illegible] nel lavoro che nell'ambito degli interessi, infatti, [illegible] modo di stringere relazioni [illegible] amicizia con persone di una certa importanza che [illegible] saranno di grande aiuto. Negli affetti abbiate la prudenza necessaria ed otterrete il massimo dalla persona cara.

ACQUARIO (21 genn. - 18 febbr.)

Periodo positivo: nel lavoro soprattutto riuscirete a gettare le basi per un futuro [illegible] migliore. Infatti migliorerete notevolmente sia nel prestigio che dal punto di vista economico. In amore decidetevi, è il momento [illegible] prendere una decisione.

PESCI (19 febbraio - 20 marzo)

Qualche [illegible] nell'ambito [illegible] lavoro [illegible] dovrà demoralizzarvi; Giove, positivo nel vostro [illegible] vi darà l'ispirazione giusta per [illegible] i problemi e per portare a termine [illegible] impegno difficoltoso. Buona la vita sentimentale.

RITROVI

AL BAGATELLE (Str. Cavoretto, 2): 21
ARLECCHINO: ore 21 ballo liscio
BELLE ARTI: ore 15,30 danze. Ore 21 ingresso libero
[illegible]UB 84: ore 21 [illegible]
DU PARC: 21 Roki e Raffaele.
[illegible]N: ore 21 dame tutto offerto.
FARO: ore 21 I Lord's.
LA PERLA: 15,30 e 21 danze.
LE [illegible] (v. [illegible]. Massimo 14, t. 830.775): ore 21 dan[illegible].
ODEON: 15,30-21 Take Five
PRINCIPE: ore 15,30 Actis.
TROCADERO: 21 La Nuova Riforma.

CHIODO'S - Piano Bar: N. Thomas, [illegible] Palumbo - Paco (Ormea 1, 650 5642).
GRAN BAITA NIGHT: ore 21.
IL PIRATA - Ristorante (via Cigna 23, [illegible] 521.16.60): orch. I Farruggio
[illegible] BAR - SALOTTO BAR (corso Casale 164, tel. 890.326): ore 19-2 al pianoforte Rory.
NORMAN - Piano Bar (v. [illegible] Mecca 22, tel. 540.854): al piano Luciano
QUEMADO - Piano Bar - Ristorante - Pizzeria (c. U. Sovietica 409, tel. 513.231)
[illegible] GIORGIO - Valentino - Ristorante [illegible] orch. Dino Novara
[illegible] - Piano [illegible] (C. [illegible] 3, [illegible] 532.492): Bernard Thomas - Krystyne - Renzo Gallino
SHAKER DISCOTECA: ore 21.
[illegible] TOP - Piano Bar - Ristorante (Amendola, 10). 22-4 Piero e Patrizia.

Y DISCOTECA (c. Vinzaglio 3): 21

GALLERIE E MUSEI

ARTE ANTICA (L') (via Volta 8, t. 515.834 - 549.041). Incisioni [illegible] grandi maestri dal XV al XVII secolo. Orario 10-12,30, 15-19.30.
ARTECENTRO-QUAGLINO: Ognjenovic, Spanovic e altri nalifs jugoslavi.
[illegible] 121 (Nizza 121, t. 687.954): Maestri 800 e primo [illegible]
ARTE [illegible]UB (Brofferio 3). Mino Rosso.
BODDA (via Cavour 28): Rassegna d'arte - dipinti, antiquariato, collezionismo
DAVIDE: Grafica Bueno, [illegible] Stefano Falconi, Fiume Sassu, Trec[illegible].
DORIA: pers. Tamio Yagisawa.
EMMEDUE: Pittori [illegible] neve
IDEOGRAMMA (De Gasperi 35): Capello
IL PRISMA - Cuneo: pittori dell'800-900.
L'ARIETE - Chivasso: Pierre Octave Fasanti.
LA ROCCA: Tutiocizia.
LA CONCHIGLIA: Carla Gentile, Clotilde Magnani, Maria Luisa Vicentini.
MARGHERITA (via Arsenale 35, tel. 537.448). Cino Bozzetti incisioni.
PORTICI (tel. 885.476): Giuseppe Carpa- [illegible] Orario 15,30-19,30.
PROMOTRICE B.A.: 140° esposizione B. F., orario 10-12, 15,30-19.
[illegible] ARTE (877.387): Claudio Selvo. Inaugurazione ore 18.
S. GIORS: Bruno Coppo.
3 A (M. Vittoria 18): Acquarelli, opere grafiche, terracotte [illegible] [illegible] torinesi contemporanei.
[illegible] PIEMONTESE
[illegible] ARTE MODERNA
ACCADEMIA: artisti contemporanei.
BERMAN: Gianni [illegible] Della Maria.
CAVOUR - Moncalieri: Barretta.
DAVICO: pers. Giovanni Macciotta. Inaugurazione ore 18.
GIESSI (Solferino 2): Qualità nella varietà. 40 opere maestri contemporanei.
LA BUSSOLA (via Po 9): George Grosz.
L[illegible] - Asti: A. Bonetto
LA PARISINA: Graham Sutherland.
LE IMMAGINI: Maestri contemporanei.
[illegible] Mario Bironi.
[illegible] CERAMICHE (Lungopò Cadorna 1, 877.810): Piero Ceratto.
PIRRA (Cairoli 32, tel. 877.344). Disegni di Edgardo Corbelli.
SANT'AGOSTINO 5 (535.963): Morando, Maggi, Mus, [illegible], Verdiani, Tabusso, Terzolo, Longaretti, ecc.

MUSEO DELLA MARIONETTA (via Santa Teresa 5): ore 10-12; 15-18.

NILUS

KOKY

ECONOMICI

19 Vendita alloggi

NICHELINO (adiacente Standa) libero camera tinello cucinino servizi [illegible] ascensore, [illegible] milioni [illegible]razionabili, tel. 350.231.

NICHELINO libero vicinanze municipio [illegible] dei 2 camere tin[illegible] cucinino servizi cantina mq 85. Immocasa 592.484.

NICHELINO via Asiatte alloggio libero 2 camere tinello cucinino [illegible] e servizi age[illegible]. Tel. 546.606 - 548.534.

NICHELINO [illegible] Stupinigi libero spazioso 2 camere tinello cucinino 71 [illegible]. Realimmobili 389.565.

NICHELINO via XXV Aprile, camera tinello cucinino ingresso 2 balconi L. 37 milioni [illegible] zionabili Terraserena, tel. [illegible]73 - 931.1995 Avigliana.

[illegible]LINO vicinanze municipio, libero recente, 3 camere, tinello, cucinino, 3 balconi, mq 110. Tel. Or.V.im. 513 990 - 513.950.

NORD-EDIL vende alloggio libero zona piazza Rebaudengo 2 letto [illegible] [illegible] terrazzo box auto. Telefonare 599.816.

NORDIMMOBILI 80 749.5000 libero zona corso Traiano camera tinello cucinino servizi 43 milioni.

NORDIMMOBILI 80 [illegible] libero Pozzo Strada ampio camera [illegible] cucinino servizi ripostigli cassa recente 45 milioni.

[illegible]MOBILI [illegible] 740.270 libero corso Vercelli ampio camera tinello cucinino servizi cassa recente. Facilitazioni.

[illegible] 80 740.270 libero Barriera Milano via Mercadante casa recente 2 camere cucina ripostigli servizi 52 milioni.

[illegible]
appartamenti a Volpiano via Genova 42/44 varie metrature [illegible] auto mutuo fondiario ufficio vendite in loco pomeriggio e festivi. Telefonare 518.012 Grimaldi sabato aperto.

[illegible]
appartamenti a Volpiano via Genova 42/44 varie metrature box auto mutuo fondiario ufficio vendite in loco pomeriggio e festivi Grimaldi 518.012 sabato aperto

NUOVO in [illegible] salone 4 camere cucina 2 bagni box [illegible] 140 milioni a 15 minuti da T[illegible]. Maiora 749.5989

OCCASIONE libero 2 camere cucina servizi [illegible] piazza Statuto riscaldamento [illegible] [illegible] L. 58 milioni [illegible] agenzie. Telefonare 325.735.

[illegible] corso Montegrappa vicinanze 2 camere [illegible] servizi occupato 42 milioni dilazionabili tel. 369.183 il Tetto

PARELLA
libero 2 camere cucina servizi cantina Grimaldi 505.917 sabato aperto.

PARELLA libero decoroso soggiorno camera cucinotta servizi ottimo uso studio L. 36 milioni tel. 548.163 518.229.

PETITTI (via), [illegible] Dante vendo alloggio libero in stabile signorile saloncino 2 camere cucina biservizi box. Telefonare 328.238.

PIANEZZA centro recente in palazzina 4 vani lavanderia giardino privato box Grimaldi Rivoli 953.2832.

[illegible] Carducci via Stations attico libero 2 camere cucina bagno 78 milioni facilitando. [illegible].

PIAZZA Carducci libero recente camera cucina angolo cottura bagno ascensore 28 mi[illegible] più mutuo vende Selim 487.741.

PIAZZA CASTELLO
libero in stabile d'epoca ristrutturato nelle parti comuni con ascensore appartamento mq 180 con posto auto Serim 519.801.

[illegible] Repubblica libero camera cucina bagno ristrutturato 20 milioni contanti più 10 milioni [illegible]sti. Tel. 543.330.

PIAZZA GALIMBERTI
libero recente piano alto 2 camere tinello cucinino terme bagno [illegible] L. 68 milioni. Intermobili 599.782.

PIAZZA Rebaudengo alloggio ristrutturato 3 [illegible] cucina [illegible] cantina. Terraserena, tel. 936.873 - 931.1995 Avigliana.

[illegible] Respighi adiacenze libero ben tenuto 2 camere cucina bagno 2 b[illegible] L. 48 milioni occasione. Tel. 519.017 - 519.085.

PIAZZA Rivoli libero anche uso ufficio 2 camere tinello cucinino servizi giardino box disponibile Studio R.D. 532.711.

PIAZZA Sabotino piano terra camera cucina bagno posto auto coperto cantina, L. 32 milioni. Terraserena, tel. 936.873 - 931.1995 Avigliana.

PIAZZA Solferino in palazzo prestigioso piano nobile vendiamo libero uso ufficio [illegible] 320 mutuo e dilazioni. Telefonare 832.885.

PIAZZA [illegible]TUTO
libero prestigioso 3 camere tinello cucinino servizi cantina. Grimaldi [illegible] [illegible]

PINO TORINESE
in palazzina recente liberi prezzi eccezionali ultimi 2 alloggi stesso piano [illegible] 2/3 vani cucina biservizi [illegible]. Telefonare 447.3975.

PIN[illegible]
in villa signorile appartamenti di: [illegible] 2/3 [illegible] biservizi box [illegible] 2 auto Grimaldi 505.917 sabato aperto.

PINO Torinese libero porzione di casa in [illegible] composta da 2 cam[illegible] cucina bal[illegible] cantina [illegible] mutuo Gabetti 5767

PINO TORINESE villa primi [illegible] [illegible] posizione mq 220 su 2 piani. Tel. 539.093.

PINO valle Battiana villa signorile unifamiliare 4 camere cucina servizi terrazzini cantina garage giardino mq 2200 con pini e altre piante recintato vuota 250 milioni. Aiuta 596.807 - 597.774.

PIOSSASCO libero recente contorni ingresso 2 camere cucina servizi 56 milioni dilazionabili Grimaldi 506.[illegible]

POZZO STRADA
appartamento di: camera tinello cucinino ripostiglio servizi cantina. Grimaldi, Re Umberto 54, telefono 505.917.

POZZO Strada terme ascensore ingresso camera tinello cucinino servizi 29 milioni 800 mila dilazionabili Grimaldi 505.464

PRAM A 584.019 libero presso c. Montecucco signorile 9° piano: salone 2 camere cucina servizi box. Dilazioni e permute.

PRAM B 594.633 libero via Cibrario alloggio mansardato 3 vani servizi termoascensore L. 49 milioni dilazionabili.

PRAM C 594 633 libero Borgo Vittoria camere tinello cucinino servizi terme centrale L. 35 milioni anticipo L. 11 milioni.

PRAM D 584.019 libero via Ivrea ingresso soggiorno camera cucinotta servizi 65 mq terme ascensore L. 18 milioni più mutuo.

PRAM E 594 633 S. Rita liberabile ottimo investimento ingresso camera servizi L. 19 milioni minimo contante 6 milioni.

PRECOLLINA centrale libero prestigioso appartamento rinnovato mq 240 mansarda posti auto. Alamak Immobiliare 011 960.7313.

PRECOLLINA in casa signorile piano rialzato composto di salone 2 camere cucina doppi servizi box. Telefonare Studio Dutto 545.626.

PRECOLLINA libero ristrutturato camera cucina servizi terme L. 35 milioni dilazionabili tel. 657.516 650.7063

PRECOLLINA zona corso Moncalieri 4 alloggi liberi in elegante palazzina giardini privati box; possibilità abbinamenti. Telefonare 531.681.

PRÉCO[illegible] libero prestigioso soggiorno letto cucina cantina box giardino privato e parco condominiale. Tel. ufficio 531.780.

PRIVATAMENTE Borgata Paradiso Collegno libero 3 camere tinello [illegible] bagno [illegible] cantissimo ampio vendo. Tel. 411.0138.

PRIVATO a S. Mauro vende libero nuovo 3 camere salone cucina 2 bagni forni mutuo. Permute. Occasione. Tel. 411 0138.

[illegible] [illegible] Montecucco recente signorile salone 2 [illegible] e cucina servizi box giardino condominiale L. 184 milioni meno mutuo San Paolo 6% tel. 659.166.

[illegible] su piazza Borgo Vittoria 2 camere [illegible] [illegible] ristrutturato [illegible] L. [illegible] milioni. Tel. pasti 876.453

[illegible] urge vendere Borgo Parella 3 camere tinello servizi piano alto permute relazioni affare. Telefonare 743.971 - 774.040

PRIVATO vende libero vicinanze via O. Vigliani zona Mirafiori camera tinello cucinino ingresso bagno cantina. Telefonare 349.0902.

PRIVATO vende libero S. Rita salone [illegible] mere cucina [illegible] piano rialzato [illegible] giar[illegible] condominiale. Tel. 500.348.

PRIVATO vende [illegible] 2 camere tinello cucinino bagno terma zona S. Paolo L. 53 milioni tel. 337.928.

PRIVATO vende alloggio libero 3 camere t[illegible] cucinino bagno [illegible] 5° piano [illegible] cellone [illegible] Crocetta L. 100 milioni volendo [illegible] [illegible] contanti dilazioni. Telefonare 011/839.5300.

PRIVATO vende libero via Petitti [illegible] tinello servizi [illegible] casa d'epoca 4° [illegible] [illegible] no [illegible]. Telefonare 539.094

[illegible] [illegible] alloggio libero subito mq 115 (palazzo Garden) [illegible] Turati tel. 503.513.

PRIVATO vende a S. Mauro [illegible] libero 3 camere salone cucina 2 bagni box [illegible] [illegible] tuo. Affare. Tel. 411.0138.

PRIVATO vende libero salone 3 camere cucina 2 bagni box giardino in villa condominiale cintura Torino permute tel. 779.528.

[illegible] [illegible] libero via [illegible] Fabrizi ristrutturato 2 camere tinello cucinino servizi L. 52 milioni 500 mila dilazioni tel. 650.7063

[illegible] [illegible] affare libero Santa Rita 2 camere tinello cucinino servizi piano alto L. 65 milioni dilazioni tel. 657.516.

PRIVATO vende libero corso Tassoni camera [illegible] servizi L. 38 milioni dilazionabili. [illegible]. 657.516 - 657.160.

PRIVATO vende corso Francia (Collegno) in villa libero salone 2 camere cucina biservizi box giardino tel. 657 516/857.160

PRIVATO vende alloggio libero camera cuci[illegible] piano 3° no [illegible] 12 milioni più 10 mutuo e dilazioni tel. [illegible].491

PRIVATO vende corso Lecce [illegible] signorile [illegible] camere tinello cucinino servizi cantina [illegible] L. 130 milioni dilazioni [illegible]. 657.516.

[illegible] [illegible] libero via Po alloggio 100 mq adatto anche [illegible] ufficio o commerciale. 850 mila al mq. Tel. 538.[illegible] 876.238 pasti.

PRIVATO vende alloggio libero panoramicissimo (centro nuovo Verbano) 2 camere spaziose tinello tutti i servizi [illegible].

PRIVATO vende libero appartamento signorile mq [illegible] 2 piani corso P. Eugenio intermedius. Tel. 521.1664 mattino 287.822 pomeriggio.

PROPRIETARIO vende Barriera Milano [illegible] trata [illegible] cucina grande terme bagno cantina 2 balconi. L. 18 milioni Telefonare 837.796.

RIMODERNATO completamente [illegible]nte corso Regina Margherita libero 2 camere cucina servizi [illegible] milioni, dilazionabili. Telefonare 396.756 il Tetto

RIVALBA 20 km da Torino 5 da Gassino villa libera salone cucina 2 camere servizi garage terreno 1920 mq. Gabetti 5767

[illegible]A alloggio in villa 3 camere cucina servizi mq 120 2 box giardino privato libero 115 milioni. [illegible]. 399.705 - 307.748.

RIVALTA libero luminoso in palazzina recente soggi[illegible] 2 camere cucina s[illegible] posto auto. Telefonare Ferrero 859.2653.

RIVALTA libera camera tinello cucinino servizi recente comodo servizi [illegible] forte [illegible] Galotto 741.3131

[illegible]TA Prabarnasca villa libera con 2 alloggi di salone 2 camere cucina bagno mansarda garage giardino. Gabetti 5767.

RIVAROSSA casetta di campagna ristrutturata internamente L. 19 milioni Edilfiduciaria tel. 513.853

RIVOLI adiacente corso Francia recente 2 camere cucina servizi cantina dilazioni di pagamento vende Serim tel. 958.7295.

RIVOLI centro via Cavour alloggio libero spazioso 2 [illegible] tinello cucinino servizi cantina Grimaldi Rivoli 953.2832.

RIVOLI libero recente mq 85 ingresso 2 camere tinello cucinino bagno posto auto, L. 67 milioni. Immobiliaresuperga 443.252.

RIVOLI libero recente camera tinello cucinino bagno ingresso ripostiglio cantina dilazioni vende Serim tel. 958 7295.

RIVOLI privato vende alloggio signorile panoramico 2 camere sala cucina grande servizi ascensore 62 milioni più 20 milioni mutuo. Tel. 385.465

RIVOLI residenza parc Musinè vendiamo lussuosi appartamenti di salone 3-4 camere cucina servizi e garage mutuo fondiario permute e dilazioni Gabetti 958.9483/9

ROSTA libero in palazzina soggiorno camera tinello cucinino bagno Gabetti Rivoli 958.9483 vende 64 milioni 500 mila dilazionabili.

S. BENIGNO (15 km da Lanzo [illegible] Cesare) [illegible] varie dimensioni a partire da 37 milioni più 12 milioni di mutuo, permute, personale sul posto sabato e domenica in piazza Italia. Maiora 749 5989

S. MAURO residenza S. Anna 3° [illegible] 2 camere salo[illegible] cucina doppi servizi mansarda garage G.E.A. vende tel. 519.939 - 541.464.

S. PAOLO
[illegible] tinello, cucinino, ripostiglio, servizi, cantina, terrazzino. Grimaldi, [illegible] Umberto 54, telefono 505.917.

S. PAOLO in casetta 2 camere cucina servizi 2 balconi cantina L. 19 milioni più 10 milioni mutuo. Telefonare 383.445

S. RITA [illegible] spazioso 3 camere cucina angolo cottura ampio bagno L. 75 milioni 700 mila rateabili. Tel. 519.017 - 519 085.

S. RITA
libero: soggiorno 2 camere cucina servizi cantina posto auto. [illegible]. Re Umberto 54, telefono 505.917

S. RITA
stessa casa appartamenti di: 1/2 camere tinello cucinino servizi cantina. Grimaldi 505.917 sabato aperto.

S. SECONDO vendo libero alloggio con permesso di ristrut[illegible]zione 2 camere e servizi mq 80 circa. Telefonare 883.534[illegible].

SAIM A largo Orbassano libero piano alto ingresso 3 camere cucina servizi terme ascensore 85 milioni. Tel. 447 [illegible].

SAIM A precollina (via Asti) libero ristrutturato camera cucina bagno cantina 37 milioni dilazionabili. Telefonare 447.1238

[illegible] Crocetta libero piano alto ingresso tre camere cucina bagno cantina [illegible] ascensore 80 milioni. Telefonare 447.1238.

SAIM C presso corso Unione Sovietica libero 3 camere cucina servizi termoascensore 85 milioni, volendo box. Telefonare 445 460.

[illegible] libero via S. Donato vero affare camera cucina bagno terme ristrutturato 25 milioni, facilitazioni. Telefonare 447.1238.

SAIM E libero via Chiesa salone 2 camere cucina 2 bagni 2 ingressi cantina terme centrale 70 milioni. Telefonare 447.1238

SAIM F presso piazza Bernini libero ristrutturato ingresso 5 camere cucina servizi terme cantina 92 milioni. Telefonare 445 460.

[illegible] F via Piossasco [illegible] signorile camera tinello cucinino servizi terme ascensore 30 milioni. Tel. 445.460

SAIM G Michelino centro libero recente ingresso 2 camere tinello cucinino bagno cantina 65 milioni. Telefonare 447 1238.

[illegible] G presso via Tunisi recente ingresso camera tinello cucinino bagno cantina terme ascensore dilazioni. Tel. 447 1238

SASSI via Agudio 42 in recente palazzina vendiamo salottino 2 camere grande cucina doppi servizi con mutuo personale sul posto 17-19. Gabetti 5767.

SBARRA libera via Nizza luminosa mansarda ampia metratura 8 milioni e 280 mila mensili tel. 545.261 513.203 515.727 512.732.

SBARRA libero via De Sanctis (Francia) 2 camere tinello termoascensore 54 milioni e 458 mila mensili. Tel 545.261 - 513.203 - 515.727.

(continua)

LA NATURA

ALIMENTI NATURALI
Fiocchi di cereali - Cereali - Müesli
Biscotti integrali - Sbramato di risone
Crusca

MACROBIOTICA
Alghe - Tamari - Gomasio - Miso

APICOLTURA
Mieli purissimi - Pappa reale purissima
Polline - Propolis - Ginseng
Caramelle al miele

MARMELLATE NATURALI
con poco zucchero di canna o

COSMETICA
Shampoo all'argilla - Bagni schiuma alle essenze naturali - Saponi di cocco neutro
Creme da giorno e da notte a base di erbe

TORINO
C.so Vittorio Emanuele 211 - Tel. 77.44.23

L'antica strada che portava alle terre del re di Francia

Quello che attualmente è il corso più lungo di Torino era in origine la via più breve per raggiungere la frontiera - Oggi è l'asse vitale di cinque Comuni «fusi» insieme

La chiamarono «Barriera Francia» quando il grande era soltanto strada con lo sfondo delle montagne e, laggiù, il confine. Ancora pochi anni fa, c'erano cartelli, dalle parti di piazza Rivoli, con un'unica, concisa indicazione: «Francia».

Poi passarono i lustri, la «città tentacolare» si allargò oltre i ristretti confini delle mura, arrivò ai margini del territorio comunale ed oltre, saldando in una sola successione lunghissima di Torino, Collegno, Grugliasco, Leumann, Cascine Vica e Rivoli. E un lunghissimo, largo nastro d'asfalto diritto divenne Corso Francia.

Ai lati tanta gente, moltissima nuova, arrivata dal Sud e dall'Est, calabresi, siciliani, pugliesi, veneti, emiliani. Gente arrivata inseguendo il miraggio del boom, del lavoro sicuro, della fabbrica che pareva dovesse crescere per sempre, dar pane e prosciutto per tutti.

Attorno al grande corso, i quartieri persero i loro connotati d'una volta. San Donato, Cit Turin, Parella, Pozzo Strada si infittirono di case, i prati lasciarono, nella famosa e lontana «via Gluck» di Celentano, il posto al cemento. Adesso Barriera di Francia non esiste più, un aggregato di case intorno a quell'asse portante che è il corso. Ma i centri vitali di quartiere si sono spostati da una parte e dall'altra verso l'esterno. Il corso è diventato quasi una linea di confine, più che un elemento unificante.

Tuttavia, rimane, tutta la zona, una delle migliori della città, quanto a servizi e «vivibilità». Gli uffici postali non scarseggiano, ed alcuni di essi aperti anche al pomeriggio, le grandi banche sono quasi tutte rappresentate, c'è una delegazione dell'Aci e, già a Collegno, ma pur sempre in «barriera» lo stesso Aci ha un'officina funzionale ed economica. L'esattoria si trova all'altezza di Montecucco, i negozi non hanno nulla da invidiare a quelli delle zone centrali, non mancano i supermercati.

I quartieri si sono dati un'organizzazione valida, il cui fiore all'occhiello è il centro civico di Pozzo Strada. Funzionano gli uffici decentrati dell'anagrafe, le scuole offrono scelte di buon livello per ogni indirizzo di studi. E' proprio in Barriera Francia che funziona da anni una delle scuole materne sperimentali del Comune, via Medici, che è forse la migliore in assoluto, certamente nel gruppo delle migliori fra le comunali. Per le elementari, la Gabrio Casati, a pochi passi da corso Francia, è stata la culla della sperimentazione didattica a Torino.

Insomma, è difficile individuare vere, nell'intera fascia che va da piazza Statuto a piazza Massaua ed oltre. Qualche problema lo dànno i trasporti, per sistemazione e frequenza delle linee. Ma, in generale, la popolazione è soddisfatta di come procedono la vita sociale e l'organizzazione cittadina nell'intera zona. Nessun problema, dunque?

Beh, il quadro non può essere così idilliaco. Anche a Barriera Francia, di cose che non vanno ne sono. Il problema principale, che sta a cuore a tutti, è quello della costruenda metropolitana leggera: passerà sopra o sotto terra? Come saranno organizzati gli svincoli? Come le stazioni? Quali le conseguenze sul traffico privato e sulla vivibilità della zona? Domande ancora senza risposta. Così come senza risposta sono le istanze che riguardano i mercati: corso Svizzera, corso Racconigi e Brunelleschi sono invasi quotidianamente dalle bancarelle. La pulizia delle strade lascia a desiderare, specie il sabato, quando viene fatta a tarda notte, con rumori non sempre gradevoli. Ma da parte dei vari quartieri, la volontà di intervenire c'è, e i risultati dovrebbero arrivare.

La fontana dei miracoli

C'è chi crede che la fontanella di piazza Rivoli abbia l'acqua proveniente dal Pian della Mussa - Ma è una favola senza fondamenta

La favola della fontana. Così si potrebbe definire la ormai annosa vicenda della fontanella di piazza Rivoli, quella che molti credono rifornita di acqua proveniente direttamente dal Pian della Mussa. In realtà l'acqua di piazza Rivoli arriva dall'acquedotto e quella del Pian della Mussa all'altezza di Venaria viene mescolata a tutta l'altra che gira nelle tubazioni della città. Ma tant'è, le leggende sono dure a morire.

E così, *malgrado che sui giornali da anni si scriva che la fontanella non dà acqua miracolosa, le code di gente che va a raccogliere acqua con tutti i recipienti immaginabili ci sono sempre. Visto, allora, che non si riesce a convincere le folle che di miracoli in piazza Rivoli non ce ne sono, bisognerebbe prendere qualche provvedimento per ovviare a un inconveniente.*

Non parliamo di eliminare la fontana, per carità. Semplicemente bisognerebbe «girarla», in modo che la bocchetta che getta l'acqua fosse dalla parte interna dell'aiuola del controviale, invece che dalla parte esterna (e conseguentemente la strada) ora. Questo per evitare che, specie il buio precoce dell'inverno, la gente che sta a prender acqua si trovi il «fondo-schiena» in mezzo alla strada il rischio di essere arrotata dalle auto di passaggio. Un accorgimento poco costoso che eliminerebbe però molti pericoli.

Pizzerie Fratelli

MASINO
Pizza già dal mattino
feriali 9-21 festivi 16-23

CHIUSURA GIOVEDI'

- C.so Montegrappa 29 Telefono 75.82.77
- P.zza Repubblica Tettoia 26 (di fronte numero 6) Telefono 61.59.24
- Via Monginevro 24 Telefono 33.11.95
- Piazza Respighi 9 Telefono 28.47.00

TORINO

RISTORANTE AL CAMIN
Venerdì anche pesce fresco
C.so Francia 339
Telefono 724.033
Torino
CHIUSO DOMENICA

PROSINO
PRODUZIONE MATERASSI A MOLLE GUANCIALI
MATERASSI ORTOPEDICI CON RIGIDITÀ E MOLLEGGIO A RICHIESTA
LETTI E RETI DA LETTO NORMALI E ORTOPEDICI
ORTOPEDICO
Stabilimento: Via Servais 15 - 10146 TORINO - Tel. (011) 749.51.34
Negozio: Corso B. Telesio, 95 - Tel. 72.60.13

GABELLA
CALZATURE - PELLETTERIE
TORINO
Via N. Bianchi 24 - Telefono 77.40.97
Via Gottardo 275-28 - Telefono 26.76.94

Polemiche sul metrò sembrano senza fine

I problemi principali sono lo svincolo di piazza Rivoli e la fuoruscita in superficie in corso Peschiera, contestata

La metropolitana, leggera, pesante, sotterra- o di superficie, è argomento molto dibattuto in Barriera Francia. E' di qualche tempo fa una clamorosa protesta manifestatasi l'affissione centinaia di manifestini sugli alberi del corso, minacciati abbattimento la costruzione metrò. Un numero ogni albero, una condanna a morte per così grande parte del verde pubblico cittadino.

polemiche non esauriscono certo qui. Due sono i temi principali: l'interramento all'altezza corso Peschiera e lo svincolo di piazza Rivoli (per non parlare della collocazione binari nella parte corso Francia che sta oltre piazza Massaua e che coinvolge anche tutti i Comuni dell'«asse»).

In corso Peschiera, l'idea di sentirsi sbucare la metropolitana sferragliante proprio sotto le finestre casa storta a molti. Il posto giusto, proprio si vuole procedere all'interramento solo all'ingresso di Torino e non per l'intera linea, è piazza Massaua. La piazza, specie nella parte più «alta», non è circondata da case di abitazione, la sua stessa larghezza servirebbe da «ammortizzatore» per improvviso che un convoglio, sbucando da sottoterra, potrebbe evitare di fare.

L'indicazione viene da moltissimi abitanti corso Francia e di corso Peschiera, all'altezza dell'incrocio dei due corsi, il «punto critico» già oggi per il traffico che li percorre.

Il secondo punto caldo lo svincolo di piazza Rivoli prosecuzione della linea verso Porta Nuova. Tutti ricorderanno i manifesti con la scritta «un treno in corso Vittorio». Esprimevano la preoccupazione, motivata, veder la metropolitana sbucare in piazza Rivoli proseguire in superficie in mezzo al corso Vittorio Emanuele. Rivoli, come stazione di svincolo e di transito, necessiterebbe della costruzione un'imponente infrastruttura sotterranea, la cui realizzazione non potrebbe paralizzare per mesi mesi il traffico in superficie. Lo scavo, infatti, non potrebbe in modo essere effettuato senza intralciare in misura grave i flussi veicolari di corso Trapani, corso Lecce, corso Francia e corso Vittorio.

Il problema della metropolitana, comunque, è ben presente a livello dei quartieri che fiancheggiano il Francia, è stato più volte discusso, lo sarà ancora. Certamente, nulla deciso senza che prolungate discussioni abbiano in chiaro tutti i risvolti, positivi o negativi, dell'operazione. Non sarà difficile, con la collaborazione di tutti i cittadini, individuare quelle soluzioni che meno vadano incidere sul tessuto della zona, già oggettivamente abbastanza «difficile» quanto a traffico di superficie, senza bisogno che vada ad aggravare la situazione».

Un mercato a Borgata Lesna?

Se una parte si ritengono «invadenti» i mercatini rionali, dall'altra se vorrebbero di più. E' il caso Pozzo Strada. I due mercati della zona, quello di corso Brunelleschi e quello di via Rua, sono considerati insufficienti. L'intera Borgata Lesna è sprovvista gli abitanti di questa zona, che sono circa 14.000, sono costretti a prendere pullman per arrivare ai due esistenti.

presidente del quartiere aveva fatto domanda alla TT di un pulmino apposta per andare al mercato, fino ad non si è avuto nessun risultato. Con il nuovo piano dei mercati (che dovrebbe realizzare, prima o poi) la faccenda potrebbe risolta con la creazione un mercatino per Borgata Lesna o l'istituzione di una linea «dedicata» per gli abitanti zona verso i due mercati di via Rua e corso Brunelleschi.

Naronte
MOBILI IN STILE - MOBILI MODERNI
ARREDAMENTI - AMBIENTAZIONI
CONSULENZA E PROGETTAZIONE
concessionario
snaidero
CUCINE COMPONIBILI
Chateau d'Ax
SALOTTI
INTER FITTING
MOBIL GIRGI
ivm COMPONIBILI
10146 TORINO
Via Capelli, 24 - Tel. (011) 749.5622
Via Capelli, 4 - Tel. (011) 744.963

Guglielmet
gioielli
orologi
ROBERTO CAPUCCI
PORSCHE
ZENITH
LONGINES
TORINO - V. Nicola Fabrizi, 27 - Tel. (011) 746.910

RISTORANTE
AL CAMIN
Venerdì anche pesce fresco
C.so Francia
Telefono 724.033 Torino
CHIUSO DOMENICA

Provare per credere
Vedere per credere
Design, funzionalità, avanguardia tecnologica nella più completa gamma di autovetture.
Ampia scelta di AUTOCCASIONI RICONDIZIONATE
tutte controllate revisionate collaudate
TELEFONA AL 713.113 OPPURE VIENI DA NOI
corso Francia, 353 - TORINO
SAVEA
PEUGEOT TALBOT
CONCESSIONARIO
PEUGEOT TALBOT
CONCESSIONARIO

PROFUMERIA
MORANA
Christian Dior
REVLON
DI MARELLO
PARFUMS ROCHAS
Elizabeth Arden
Parfums YVES SAINT LAURENT
ORLANE PARIS
PARFUMS HERMÈS
Bigiotteria di classe
articoli regalo ■ pelletteria
«ATTENZIONE»
periodo natalizio
SCONTO 25% in prodotti
C.so Vittorio [redacted] 210
Telefono 767.770 - TORINO
Autorizzazione art. 80

Oh! Susanna
PER I NEONATI
PER LA DONNA
P[redacted] LA CASA
Corredini per neonato - Corredi sposa
Intimo donna, bimbo, uomo - Corsetteria - Camiceria - Maglieria - Jeans
Biancheria - Coperte - Playds
GRANDI OFFERTE AUTUNNO
Via Carlo Capelli 72
Telefono 774.597
C.so Traiano 158/F
Telefono 617.619
TORINO

L'ESTETICA FACILE

Teoria e Pratica "al vero" per essere subito Estetista Esperta
Corsi per Estetista a qualsiasi ora del giorno, con Insegnanti abilitate, per qualificarti in pochi mesi in una professione sicura e redditizia.
In più, se vuoi, inizi subito l'attività
Per Informazioni, consigliati con noi senza impegno!
TERAMEDICAL s.r.l. - Via S. Ambrogio 26 - 10139 TORINO
Tel. 011/710.518 - 793.153 - 797.130
Un'équipe di esperti al tuo servizio.

RISTORANTE AL CAMIN
Venerdì anche pesce fresco
C.so Francia 339
Telefono 724.033 Torino
CHIUSO DOMENICA

Cristina
LA MODA IN PELLE
SICONS
Brecos
RUFFO
Sem Lory
Via Principi d'Acaja 49 A - Tel. 77.91.38
TORINO

Pellicceria
balducci giuseppe
ALTO ARTIGIANATO
C.so Montecucco 33
Telefono 339.687
TORINO

Una casa tutta nuova per il quartiere n. 13

Pozzo Strada ■ la prima circoscrizione ad avere un centro civico progettato ex novo ■ non ricavato da ristrutturazione

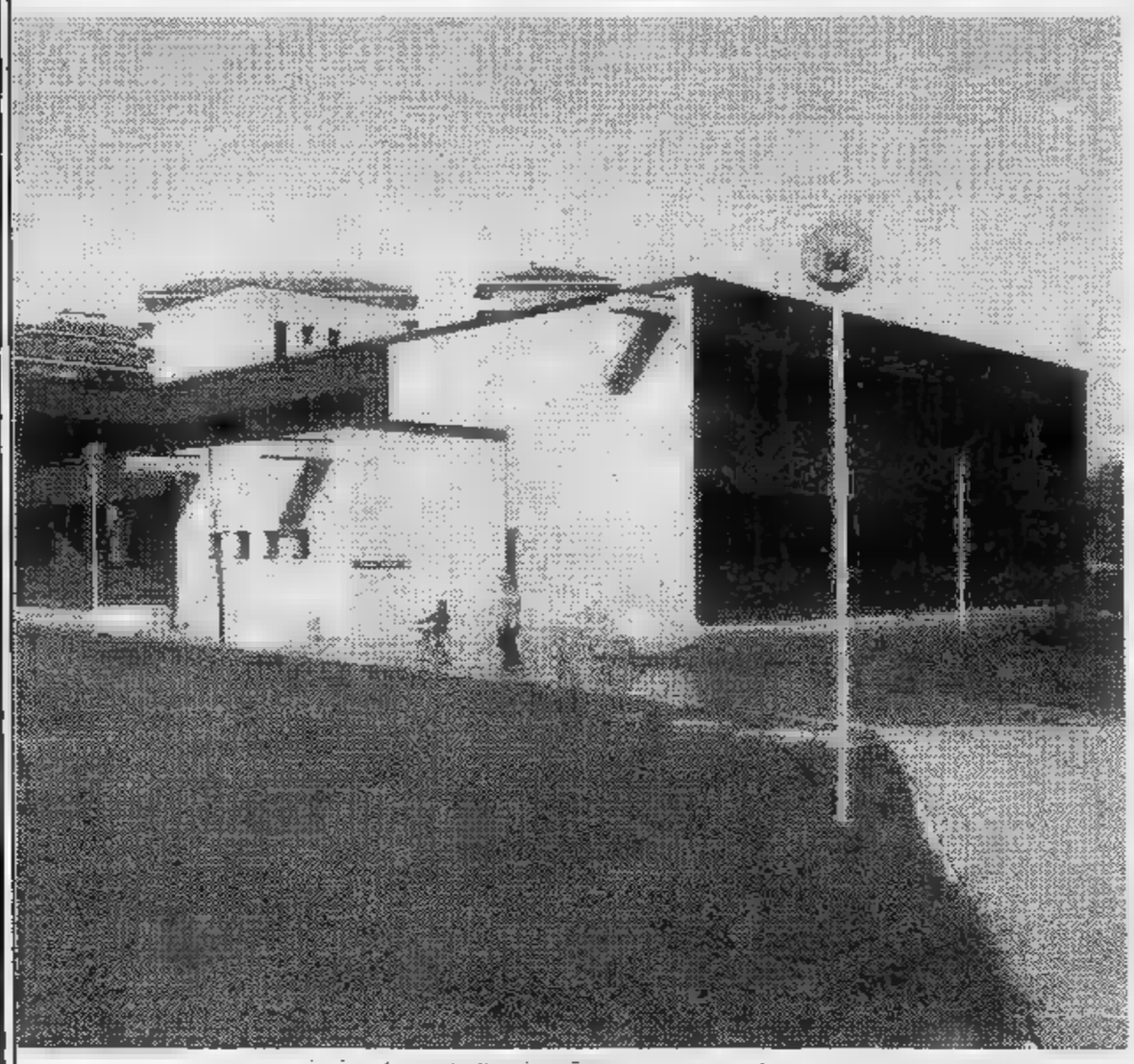

Da qualche mese Pozzo Strada ha un centro civico che può [redacted] ad esempio per funzionalità ed efficienza. Sorge in via Monte Ortigara, al centro di un'area «baciata dalla fortuna» in senso urbanistico, [redacted] campi sportivi, piscine, parchi e servizi quali hanno pochi riscontri nell'intera città.

L'esigenza primaria, al momento di mettere in cantiere il centro, era quella di avere una costruzione semplice, scorrevole, che ■ prestasse [redacted] essere eventualmente ampliata nel tempo senza variazioni nel «linguaggio» architettonico. Occorreva creare sull'area una serie di volumi che fossero integrati fra di loro ■ nello stesso tempo che godessero della massima flessibilità [redacted] utilizzazione.

Era necessario trovare [redacted] forma che armonizzasse con ■ verde e [redacted] le strutture circostanti. L'edificio si presenta quindi come una serie ■ corpi fra loro perpendicolari, in cui i pilastri si trovano solo alle estremità, lungo ■ perimetro, leggermente arretrati verso l'interno rispetto al filo della costruzione, in modo che le finestre, senza essere interrotte, possano correre da un bordo all'altro della facciata.

Elementi caratteristici sono i doccioni a sbalzo che convogliano l'acqua piovana in vasche decorative poste immediatamente sotto di loro ■ piene di sassi. La distribuzione dei volumi ■ sobria e «mossa» al tempo stesso.

Al piano interrato sono ubicati la mensa per i dipendenti del centro, [redacted] salone polivalente per le riunioni, mostre ed altre attività culturali, un grande magazzino, locali tecnici fra cui spazi destinati a parcheggio.

Al piano rialzato si sono la biblioteca, che si sviluppa su tre livelli, ■ gli uffici anagrafici, i locali per le vaccinazioni, l'ufficio della TT ed alcuni uffici sociosanitari ed assistenziali. Al primo piano, poi, ci sono gli uffici tecnici decentrati ed alcuni uffici circoscrizionali.

L'impianto ■ riscaldamento ■ a pannelli radianti sul soffitto, con circolazione dell'acqua calda nelle tubazioni appese ed ha consentito di risolvere positivamente alcuni problemi: il calore radiante emesso dalle doghe ■ alluminio del soffitto è ottenuto con acqua ■ bassa temperatura, quindi con risparmio energetico e l'impianto — in [redacted] di ulteriori modifiche delle pare[redacted] interne mobili — è facilmente adattabile.

Insomma, essendo il primo centro civico costruito ex novo e non ricavato da strutture preesistenti, si è cercato di puntare soprattutto alla funzionalità. L'occasione era ghiotta ed i tecnici [redacted] Comune non se la sono fatta sfuggire. Tutto ■ stato studiato in funzione dell'uso che della struttura deve essere fatto. Renderla il più possibile «aperta» ■ fruibile da parte degli utilizzatori ■ stato l'imperativo categorico. Ed a giudicare dal «collaudo» di queste prime settimane ■ un obiettivo raggiunto.

Il dramma della casa e i 2500 alloggi vuoti

Lungo il corso Francia tanti sono gli appartamenti sfitti mentre chi cerca casa deve subire ricatti e intimidazioni

Il problema della casa nella zona Barriera Francia è assai acuto. Si trovano pochi alloggi vuoti e quei pochi a prezzi esorbitanti. Affitti dell'ordine del mezzo milione al mese stupiscono più nessuno, nella zona. Eppure gli alloggi sfitti disponibili per vendita o affitto ce ne sono, nei quattro quartieri che si affacciano sul corso.

Un censimento ha dato risultati sconcertanti, se si pensa alle acrobazie che è necessario fare per trovare una casa vuota. A Cit Turin gli alloggi liberi sono 541; a San Donato-Campidoglio addirittura 1047; Pozzo Strada partecipa con 639 appartamenti e Parella con 294.

In totale quasi 2500 alloggi liberi però non trovano uno sbocco sul mercato degli affitti a causa dell'atteggiamento proprietari che, piuttosto che assoggettarsi all'equo canone preferiscono lasciar vuoti gli alloggi a incrementare questo elenco alla prima occasione.

Gli sfratti per finita locazione, in pratica quelli resi possibili dalla normativa che prevede, allo scadere dei quattro anni contrattuali la possibilità per i padroni di non rinnovare la locazione senza alcun motivo valido, si moltiplicano.

Ma anche se è vero che un minimo segno di risveglio il mercato lo ha dato, in questi ultimi, ultimissimi giorni, è anche vero che la schiera degli alloggi vuoti è sempre più compatta e che la gente in attesa di una è sempre più numerosa.

Si assiste ad episodi incredibili, la richiesta di cauzioni che superano i dieci milioni di lire, come «Stampa Sera» ha documentato qualche tempo fa; come l'offerta di appartamenti di lusso, con tanto di cucina e doppi servizi a cifre astronomiche motivandole con l'utilizzazione «per uffici»; come la richiesta «buonentrate» dell'ordine dei milioni motivate l'«acquisto» elementi di arredo (armadi a muro, mensole e simili) considerati «parte integrante dei muri»; come la richiesta di «superaffitti» per accessori della casa quali ad esempio l'arredamento di ripostigli e bagni.

Insomma, ogni mezzo è buono per estirpare all'aspirante inquilino quanti più soldi è possibile senza badare troppo per il sottile quanto a mezzi. E tutto ciò quando in Francia sono migliaia gli alloggi vuoti e nell'intera città si arriva a superare le dodicimila unità.

Contro questo atteggiamento strettamente speculativo dei padroni di casa non ci sono difese. L'inquilino che protesta viene inesorabilmente cacciato (ammesso che sia riuscito a entrare in casa) dopo i fatidici quattro anni. In pratica (e capita abbastanza spesso) ogni quarantotto mesi si può trovare costretto a cambiare casa e, ammesso che ne trovi un'altra, le spese salgono a livelli incredibili. Un vicolo cieco dal quale si esce sono la riforma dell'equo

I nonni diventano giardinieri

Un'idea per la rivalutazione degli anziani oltre ai nonni vigili

Dopo i nonni vigili ci saranno anche i nonni giardinieri. Il presidente della circoscrizione di Pozzo Strada, De Lodi, pensa che molti pensionati potrebbero passare il loro tempo libero facendo servizio vigilanza e di pulizia contemporaneamente per i giardini del quartiere. Armati di un bastoncino simile a quello dei «raccattacicche» di buona memoria, i nonni potrebbero raccogliere la carta gettata dai soliti negligenti e potrebbero con questo rendere servizio utilissimo agli altri cittadini.

Questo progetto potrebbe costituire anche un motivo di sicurezza anche per tutte quelle che non mai troppo tranquille quando i loro figli vanno ai giardinetti. Il parco Ruffini, ad esempio, una delle aree verdi più del quartiere, è troppo spesso motivo di preoccupazionbe. I requisiti necessari per diventare nonni giardinieri sono gli stessi che per essere nonni vigili: l'età compresa fra i 55 e i 71 anni. Anche la ricompensa sarà uguale, circa 3000 lire all'ora. Le parrocchie del quartiere stanno da qualche giorno distribuendo fra gli anziani alcuni questionari per sondare la disponibilità a questo nuovo compito.

Nel mese ad una riunione indetta appositamente, una quarantina di anziani aveva la propria adesione. Fra l'altro un calzolaio lanciato l'idea corsi per insegnare il mestiere (il suo e quello di altri anziani) a chi lo volesse imparare.

LEASING SARA SYSTEM S.p.A.

Locazione e cessione diritti usufrutto autoveicoli

Locazione attrezzature macchinari, beni strumentali

Filiale di Torino: **P.zza Risorgimento 28**
10143 Torino, tel. 756.649 / 746.655

Sede legale:

Via Confienza 5 - 10121 Torino
Tel. (011) 510.450 / 510.458 / 510.459

Altre ns/ Filiali nelle principali città italiane

Filippo

CREAZIONI IN PELLE

UNA GRANDE SARTORIA PER RIPARAZIONI

LAVORAZIONE

PELLE
RENNA
PELLICCE

VIA CIBRARIO 76
TEL. 77.96.12 - TORINO

RISTORANTE AL CAMIN

Venerdì anche pesce fresco

C.so Francia 339
Telefono Torino
CHIUSO DOMENICA

fotocineottica LEONE c.so francia, 286-torino-tel. 720754

centro vendita specializzato in fotocinematografia subacquea articoli foto/cine di tutte le marche

sconto 5%* su qualsiasi materiale presentando questa inserzione

collezione occhi LEICA

* valido fino al 31-12-

Autorizzazione legge

La Festa dei 20 Anni

1962-1982

Sporting

Via Garibaldi, 8 bis - Torino

Una montagna di sorprese nel posto piú alla moda

Abbiamo 20 anni. È gioia grande, da dividere con tutti.
Ecco perché in via Garibaldi 8 bis Sporting offre, *solo per Novembre*, le "Serie Oro": sono i capi più giusti della Casa. Per uomo, donna, giovane e sport. E in più costano meno: il 20% per i nostri 20 anni!
Hip, hip, hurrà per lo Sporting: quattro piani di festa alla moda, con lo sconto.

Serie Oro
Sconto
20%

Sporting

bel gusto con grinta

Abbigliamento per Uomo, Donna, Giovane, articoli sportivi

COMUNICAZIONE AL COMUNE DEL **21-10-82**

ECONOMICI

19 Vendita alloggi

SBARRA libero via Lombardore (corso Giulio Cesare) 2 cam[redacted] cucina servizi 16 milioni e 305 mila mensili tel. 515.727 513.203

SBARRA libero [redacted] Vigevano (B. Milano) [redacted] camere [redacted] termobagno 38 milioni e [redacted] mila mensili tel. 515.727 513.203 545.261.

SBARRA libero via Vipacco (Francia) signorile 2 camere tinello bagno [redacted] milioni e [redacted] mila mensili tel. 545.261 515.727 513.203

SBARRA [redacted] Foroni (B. Milano) ristrutturato camera cucina servizi 25 milioni e [redacted] mila mensili. Tel. 545.261 - 513.203

[redacted] presso Largo Borgaro [redacted] so a nuovo 2 camere cucina bagno 33 milioni e 458 mila mensili. Tel. 513.203 - 515.727.

SBARRA libero Corso Vercelli [redacted] ristrutturato camera cucina servizi 12 milioni e 254 mila mensili tel. 515.727 513.203.

SBARRA [redacted] via Germania Borgaro [redacted] te signorile 2 camere tinello bagno 47 milioni e 485 [redacted] mensili tel. 515.727 513.203.

SBARRA libero Cascina Vica ampio recente camera tinello bagno 33 milioni e [redacted] mensili tel. 515.727 545.261 515.732

SBARRA libero piazza Bengasi ottimo camera tinello servizi 30 milioni e 407 mila mensili tel. 545.261 513.203 515.727 515.732

SBARRA [redacted] via Barbera (Mirafiori) ampio camera tinello servizi 37 milioni e 458 mila mensili. Tel. 545.261 - 513.203 - 515.727.

[redacted] libero [redacted] Tripoli (S. Rita) ottimo [redacted] mera tinello termoascensore 34 milioni e 381 mila [redacted] tel. 545.261 513.203.

SBARRA libero presso via Onorato Vigliani ampio 2 camere cucina bagno 40 milioni e 458 mila mensili tel. 545.261 513.203 515.727

SBARRA libero [redacted] signorile [redacted] lone [redacted] cucina 2 servizi posto auto mutuo residuo tel. 545.261 513.203 515.727

SEMICENTRALE corso Palermo 2 camere cucina termo bagno occasione vendo [redacted] 553.860

SETTIMO libero 2 camere tinello cucinino servizi via Leini vero affare 53 milioni meno forte mutuo. Gabotto 741.3131

SETTIMO Torinese libero vero affare alloggio [redacted] camera tinello [redacted] bagno L. 15 milioni [redacted] mutuo. Casa-Nova 385.916

SETTIMO Torinese appartamento libero di [redacted] camere tinello cucinino servizi a L. 28 milioni più dilazioni. Telefonare Grimaldi 911 [redacted]

SETTIMO [redacted] S. Bernardino libero panoramico piano alto 2 camere tinello cucinotto bagno mutuo casa Gabetti 5767

SIC vende piazza Vittorio libero 8 vani 2 servizi mq 300 riscaldamento particolare [redacted] sore 2 cantine [redacted]re 320.425

SIC vende via Botticelli libero alloggio [redacted] ra tinello cucinino in stabile con ascensore e riscaldamento, [redacted] L. 40 milioni. Telefonare 320.425

SIC vende via Verolengo libero 3 [redacted] cucinotta servizi in stabile con ascensore e riscaldamento. Telefonare 320.425

[redacted] vende villa libera in Rivoli centro storico fabbricato d'epoca a due piani per complessivi mq 380 con giardino e ampio box. Telefonare 320.425

SKEMA vende in Val San Martino Superiore casetta di 6 vani con 2100 mq di terreno bella posizione. Tel. 546.808 - 548.534

STILCASE corso Peschiera Montecucco [redacted] camere cucina bagno piano alto termo [redacted] lire 47 milioni. 532.462 - 517.603 - 545.574

STILCASE Grugliasco via Rieti 2 camere cucinotta bagno signorile recente 54 milioni 700 mila dilazionabili. 545.574 - 532.462.

STILCASE [redacted] via Artisti camera cucina bagno casa 1950 termocentrale 28 milioni e mutuo 532.462 - 517.603 - 545.574

STILCASE libero piazza Respighi 2 camere cucina bagno casa 1960 [redacted] alto ascensore. 58 milioni affare 545.574 - 517.603

STILCASE libero presso corso Principe Oddone 2 camere cucina bag[redacted] casa 1956 lire [redacted] milioni e mutuo. 517.603 - 545.574.

STILCASE libero largo Millefonti signorilissi[redacted] salone [redacted] camere cucina biservizi doppi ingressi. 517.603 - 532.462 - 545.574.

STILCASE libero corso Traiano camera cucina bagno casa 1960 [redacted] lire [redacted] milioni e mutuo. 532.462 - 517.603 - 545.[redacted].

STILCASE [redacted] via Mazzini [redacted]olocale mansardato termo centrale affare, lire 12 milioni 500 mila dilazionabili. 532.462

STILCASE San [redacted] via Germanasca, 3 [redacted] mere cucina bagno casa 1957 termoascensore lire 60 milioni e [redacted] 545.574 - 532.462.

[redacted] libero [redacted] corso Tassoni e [redacted] so Regina 3 camere cucina [redacted] terrazzo 105 milioni. Tel. 741.3101.

STIM permuta o vende libero semicentrale attico superattico particolare su [redacted] piani re[redacted]te signorile: salone sala pranzo cucinotto 2 servizi [redacted] fetto, L. [redacted] milioni. Telefonare 741.3101.

STIM [redacted] corso Francia [redacted]n recenti signorili 2 camere tinello cucinino stessa casa a partire da 64 milioni [redacted] 741.3101

[redacted] **COGONI** in [redacted] Boston vende [redacted] casa alloggio libero primo piano 118 mq 98 milioni. Occupato 81 [redacted] 64 milioni. T[redacted]re 530.871.

STUPINIGI vendesi libero intero piano parte mansardato in lussuosa villa [redacted] giardino e garage. Telefonare 351.332

TAIT [redacted] libero adiacente via De Sanctis camera tinello cucinino ingresso bagno termo ascensore L. 41 milioni. Telefonare 502.383

TAIT A libero in v. Cibrario (p. Statuto) ampio alloggio di soggiorno 2 camere cucina ingresso bagno, 1° piano uso ufficio o abitazione, con [redacted] na. L. 60 milioni. Tel. 502.383

TAIT A vende libero in Borgo [redacted]. Paolo ampia [redacted] cucina ingresso bagno cantina a L. 31 milioni 800 mila. Tel. 502.383

TAIT B [redacted] Borgata Vittoria ampio, 2 [redacted] mere [redacted] ingresso bagno cantina, 2 arie L. 64 milioni 700 mila tel. 502.383

TAIT B vende [redacted] zona Pozzo Strada. 2 [redacted] re cucina ingresso [redacted] cantina L. 25 milioni [redacted] 700 mila, occupato. Telefonare 596.426.

TAIT C libero Mirafiori Sud, del 1972, saloncino 3 camere cucina ingresso biservizi e box auto. L. 82 milioni. Telefonare 502.383

TAIT C [redacted] zona Parella (via Domodossola) camera cucina servizio cantina a L. 22 milioni [redacted] 400 [redacted] Telefonare 502.383 - 596.[redacted]

TAIT D libero [redacted] Palermo alloggetto di camera cucina servizio 2 arie L. 17 [redacted] 400 [redacted], dilazioni. Telefonare 502.383

TAIT E vende libero [redacted] Brescia 2 camere cucina bagno[redacted], 2 arie, a L. 37 milioni 700 mila T[redacted] 502.383 - 596.425

TAIT F libero [redacted] Monte Cucco (adiacente) 2 camere cucina ingresso bagno cantina L. 54 milioni 300 mila tel. [redacted]

TAIT G adiacente strada S. Mauro ca[redacted] tinello cucinino bagno termo ascensore L. 28 milioni 500 mila locato tel. 502.383

TAIT H libero adiacente piazza Robilant ampio [redacted] camera tinello cucinino bagno L. [redacted] milioni 500 mila tel. 596.425

TAIT I piazza Rebaudengo ampio alloggio locato [redacted] camere [redacted] ingresso bagno e po[redacted] milioni 800 mila. Telefonare [redacted] 383

TESORIERA vendesi [redacted] ampio camera tinello cucinino bagno 1° piano ben tenuto. Elite Case 505.538

TRANA nuovo in villa salone cucina 2 [redacted] mansarda servizi box giardino [redacted] milioni [redacted] mutuo. Telefonare 399.706 - 307.748.

[redacted] 547.828 vende corso [redacted] recente soggiorno 2 [redacted] ingresso bagno 69 milioni 900 mila rateabili

UTIP 547.828 vende via Osasco 3 camere cucina ingresso bagno 2 terrazzi 44 milioni [redacted] mila mutuo dilazioni pagamento.

UTIP 547.828 vende via Chiesa della Salute alloggio 2 camere cucina ingresso bagno [redacted] milioni 900 mila rateabili

UTIP 547.828 [redacted] libero [redacted] piazza Rivoli 2 camere cucina ingresso bagno 42 milioni 900 mila mutuo dilazioni.

UTIP 547.828 vende adiacente corso Traiano via Duino [redacted] cucina ingresso termo bagno [redacted], 4[redacted] milioni 900 mila.

UTIP 657.828 vende Mirafiori viaVeglia ca[redacted] cucina ingresso bagno 29 milioni 900 mila mutuo dilazioni pagamento.

VALENTINO
vendesi libero signorile salone 4 camere tinello cucinino biservizi termo ascensore portineria. Elite Case 505.538.

VARISELLA villa uni-bifamiliare recente, 7 camere, tripli servizi, box auto, terreno mq 800. Casa-Nova 920.9705.

VENARIA [redacted] libero appartamento recente spazioso al piano terra 2 arie di mq 85 circa 48 milioni. Tel. 539.962.

VENARIA
libero saloncino [redacted] servizi cantina. Grimaldi, Re Umberto 54, 506.917.

VENARIA [redacted] cucinino [redacted] milioni 2 camere tinello cucinino L. [redacted] milioni. Fidelcase [redacted]9.2001.

[redacted] Settimo Torinese via della Repubblica recente 2 [redacted] cucinino ingresso servizi. Tel. 741.[redacted].

VENDESI zona Crocetta, camera, tinello e servizi, stessa [redacted], 2 vani e saloncino. Tel [redacted].

VENTURA vende [redacted] signorile corso Peschiera ingresso salone camera cucina abitabile servizio permute dilazioni tel. 532.217.

VIA Airasca 4 zona San Paolo 2-3-4 [redacted]re abbinabili da L. 5 milioni a camera vende Lux Case. Telefonare 546.476.

VIA Carnaia libero casa d'epoca salone 8 camere cucina servizi 4° piano ascensore portineria. Telefonare 606.396.

VIA [redacted]
[redacted] stabile d'epoca soggiorno [redacted] cucina servizi cantina [redacted]. Grimaldi. Re Umberto 54, tel. 505.917.

VIA Mercadante complesso residenziale alloggio mq 120 doppi servizi, Terrasserena, tel. 938.873 - 931.1995 Avigliana

[redacted] Piana (piazza M. Teresa) vendiamo appartamenti liberi stessa casa [redacted] corso di ristrutturazione. Tel [redacted].

VIA S. MARINO
[redacted]tuoso signorile 3 [redacted] cucinotta ingresso bagno balconi cantina, piano [redacted]. Telefonare 585.801 Crimea

VIA STRADELLA
[redacted] spazioso 2 camere tinello cucinino [redacted] gresso bagno ripostiglio L. 68 milioni dilazionati. Telefonare 585.801 Crimea

VIA Tasso in stabile decoroso vendonsi appartamenti 2/3 camere servizi cantine. Telefonare 0121 - 71.873

VIA VENTIMIGLIA
libero prestigioso appartamento: doppi [redacted] gressi salone [redacted] [redacted] cucina 3 [redacted] Grimaldi, Re Umberto 54, tel. 505.917.

VIA Verolengo libero 3 vani cucina abitabile ingresso bagno ripostiglio 2 terrazzi cantina [redacted] milioni [redacted] 8534 Saip

VIA Verolengo libero 2 camere cucina bagno cantina riscaldamento centrale interamente restaurato. Telefonare 343.771.

VIA XX Settembre adiacente libero ristrutturato 6 camere cucina bagno L. [redacted] milioni Centro Immobiliare 698.3174

VILLA a Leini, bifamiliare, recente 2 piani (150 mq ognuno) 2 box auto, terreno 1300 mq. Faitta & Bertinetto 741.2874.

VILLA od Arignano ristrutturata dilamente signorile [redacted] saloni grande cucina 4 [redacted] triservi[redacted], piscina. Rivar, 842.631.

VILLA Bulligliera [redacted] recente soggiorno 2 [redacted] cucina servizi mq 130 [redacted]minterrato di mq 130 possibilità mansarda, terreno mq [redacted]. L. 180 mil[redacted]. Fidelcase 950.1122

VILLA [redacted] Pi[redacted] 2 piani 7 vani doppi servizi terrazzi box portico parco 3000 mq libero. Tel. 307.748 399.706

VILLA con 2500 mq giardino a 15 km Torino di 240 mq L. 130 milioni più 39 milioni mutuo. Telefonare 383.445.

VILLA Coria, bisaloni, [redacted] camere, box, giardino. L. 170 milioni, dilazioni e permute con alloggio in Torino. Dolci. Tel. 700.189.

VILLA Givoletto 20 km[redacted] To (volendo bifamiliare) [redacted] 8 camere [redacted] doppi [redacted] terreno 2000 mq. Telefonare 380.231 Guell.

VILLA libera nuova prima cintura 200 mq alloggi [redacted] mq magazzino [redacted] attività vendesi L. 155 milioni più mutuo. Tel. 328.648 632.521 ore pasti.

VILLA libera Moncalieri [redacted] 3 camere cucina 2 bagni mansarda taverna doppio 185 milioni. TC Immobili 488.972 489.789.

VILLA [redacted] bifamiliare a Sangano mq 300 più mansardato costruzione recente, terreno mq 3000. Telefonare 657.524.

VILLA nuova affare, 139 milioni 500 mila, posizione panoramica, Cumiana-Roletto; salone, [redacted] camere letto, 2 bagni, garage, serra, g[redacted] 2500 mq. Fiduciaria Immobiliare 556.956.

VILLA nuova vero affare [redacted] milioni 500 mila [redacted] panoramica Cumiana-Roletto [redacted] cucina 3 camere letto 2 bagni garage serre giardino 2500 mq. F[redacted] Immobiliare 556.956

VILLA precollinare signorile zona Crimea bifamiliare su 3 piani totali mq 530 box per 4 auto terreno mq 1000 vuota a [redacted] mesi 950 milioni. Ausia 596.807 - 597.774.

VILLA prestigiosa a Rivarossa in residence [redacted] Rivar [redacted] 842.631

VILLA Rivoli 2 piani e [redacted] mq 340 servizi garage terreno e giardino mq 1000 vuota 335 milioni. Ausia 596.807 597.774.

VILLA Sangano ampia salone 5 camere cucina tavernetta 2 garage lavanderia pluriservizi giardino 800 mq. Telefonare 545.526

VILLA signorile 180 mq oltre 180 mq seminterrato giardino 2100 mq bella posizione in Rivarossa vendo. Telefonare 535.601

VILLA unibifamiliare km 20 piazza Castello urge vendere a migliore offerta, accettasi parziale permuta. Telefonare 510.317

VILLA unifamiliare Pino Torinese in costruzione impresa vende possibili permute mutuo fondiario. Tel. 842.608

VILLA unifamigliare panoramica in Gassino TO, su due piani e seminterrato box per 3 auto, terreno 1200 mq Edilidueliana tel. 513.853.

VILLA zona Canavese 15 km Torino libera 5 letto salone studio cucina 3 bagni taverna cantina garage 1500 mq giardino 240 milioni più 57 milioni di mutuo. Tel. 640.6834 Saip.

VILLE a schiera indipendenti 18 km Torino 3 letto salone cucina 2 bagni taverna cantina garage giardino 142 milioni più mutuo 43 milioni. Tel. 640.6834 Saip

VILLE a schiera indipendenti con giardino zona Bruino vicino scuole villaggio Mannella vendo. Telefonare 581.877.

VILLETTA bifamiliare a San Giorgio Canavese (15 minuti da Torino) in parte ristrutturata. Telefonare 657.924

VILLETTA libera in Torino su 2 piani 240 mq con giardino cortile posti macchina tel. 650.7063 650.7764.

VILLETTA libera Volpiano 3 camere tinello 2 servizi su 2 piani più mansarda terrazzo box costruzione nuova 135 milioni dilazionabili 556.387 Eurocase

VILLETTA Rivalta [redacted] 4 camere cucina servizi garage giardino 110 milioni meno mutuo. Dilazioni, Gabotto 741.3131.

VILLETTA Rivoli libera uni bifamigliare 100 [redacted] piano cantina giardino 2 box auto 160 milioni, Gabotto 741.3131

VINOVO alloggio libero in elegante palazzina soggiorno camera cucina servizi cantina e box. Tel. 546.808 - 548.534

VINOVO libero recente spazioso soggiorno 2 camere cucina bagno ingresso cantina piano rialzato 42 milioni 500 mila tel. 539.962

VOLPIANO appartamenti composti da salone 1, 2, 3 camere cucina doppi servizi a partire da L. 38 milioni. Telefonare Grimaldi 911.3666.

VOLVERA libero in palazzina [redacted] salone camera tinello [redacted] servizi [redacted] auto 50 milioni tel. 539.962.

ZONA Cibrario casa d'epoca libero camera cucinotta termo bagno piano rialzato, L. 32 milioni 500 [redacted]. Telefonare 307.748 - 399.706.

ZONA Mirafiori vendo alloggio libero 2 camere studio tinello cucinino servizi terrazzo L. 92 milioni tel. 384.491.

20 Domande [redacted]

A. UNICASE [redacted] affido alloggi uffici-vi[redacted] vuoti o arredati anche fuori Torino. Tel. 331.840.

ARTIGIANO lui impiegata lei per matrimonio [redacted] vani e servizi [redacted] Venchiglia e limitrofe. Telefonare 749.6132 Lunica L 7.

CERCO mono bilocale uso esclusivo pied-à-terre riservato zona centro semicentro possibilmente con telefono. Tel. 696.3457.

CONSULENTE [redacted] moglie cerca 2 camere tinello servizi in zona S. Paolo S. Rita e cintura tel. 749.6132 Lunica N7

COPPIA stranieri referenziatissima affitterebbe in zone centrali o precollinari alloggio di mq 150 libero. Telefonare ulti[redacted] 505.872.

DIPENDENTE postale [redacted] ricerca [redacted] camere cucina servizi in qu[redacted] zona di Torino e cintura [redacted] 749.6132 Lunica M7.

DUE laureandi in ingegneria cercano per anno scolastico un pied-à-terre ammobiliato tel. 740.469.

[redacted] Sip veneto [redacted] soggetto trasferimenti cerca affitto [redacted] camere [redacted] servizi eventuale box tel. [redacted] ficio 577.1417 577.1476.

PROFESSIONISTI associati cercano per studio 13-14 lo[redacted] parcheggio. Tel. 595.852 584.811

PROSSIMI sposi cercano [redacted]era tinello servizi zona Nichelino Mirafiori sud Cavoretto Borgo Po tel. 749.6132 Lunica 07

SOCIETA' ricerca per propria selezionata clientela alloggi ammobiliati con contratto a 6-12 mesi. Telefonare 516.802

URGE a impiegati entrambi referenziatissimi 2/3 [redacted] e cucina, anche prima cintura purché decoroso, massimo 250.000. T. 510.745

21 Offerte affitto

A. [redacted] affitta uso ufficio/abitazione alloggio di salone 2 camere cucina L. 350 mila. Tel. 959.1122 - 959.[redacted]).

A. FIDALCASE affitta zona Pozzo Strada uso ufficio 3 vani servizi mq 70 L. 300 mila mensili. Tel. 501.246

A. FIDALCASE [redacted] Crocetta a referenziati uso transitorio camera tinello cucinino arredato 280 mila mensili. [redacted] 501.246.

A. UNICASE affitta [redacted] ufficio [redacted] e servizi 2 [redacted] servizi stesse [redacted]. Telefonare 331.840

[redacted] persona referenziata affittiamo [redacted] nuovo [redacted] saltuario camera letto living con camino angolo cottura bagno. Telefonare 369.183.

ABBIAMO a 240 mila arredata monocamera uso garçonnière in palazzina nel verde corso Casale Sassi. Stimocase 533.434

[redacted] alloggio signorile [redacted] centrale 178 mila presentarsi pomeriggio via Montezemolo 13 Torino (Mobilificio)

ABBIAMO arredato [redacted]ne monolocale zona piazza Rivoli affitta a [redacted] per periodi brevi. Rubiolo Immobili 751.826.

ABBIAMO [redacted] Torino alloggio arredato, uso transitorio per [redacted] residenti. Tel. Alvim 748.107

[redacted] uffici 3/5 locali, zona centro, stessa casa. Tel. Alvim 752.984.

ABICASE affitta piazza Bengasi arredato [redacted] camere tinello cucinino [redacted] solo non [redacted] denti. L. 300.000. Tel. 556.805.

ABICASE affitta piazza Bernini a non residenti arredato soggiorno camera tinello cucinino L. 300.000. Tel. 510.853.

ABICASE affitta lungo Po Antonelli camera tinello cucinino servizi bene arredato L. [redacted] mila. Solo non residenti. Tel. 556.805

ABICASE affitta ufficio centralissimo salone 4 vani biservizi ingresso mq 170 L. 750 mila. Tel. 510.853 - 556.805.

[redacted] affitta [redacted] Francia arredato a non residenti appartamento [redacted] signorile. Tel. 556.805.

AFFITTASI ad [redacted] esclusivo pied-à-terre monolocale con servizi. Tel. 752.920.

AFFITTASI elegante ammobiliato solo uso pied-à-terre [redacted] cucina zona piazza Omero L. 250 mila mensili. Telefonare 712.392.

AFFITTASI esclusivo [redacted] pied-à-terre [redacted] elegantemente arredato. Telefonare 517.175.

AFFITTASI locali uso ufficio e [redacted] in bella posizione semicentrale tel. 502.340.

AFFITTASI pied-à-terre [redacted] tralissima libero subito tel. 502.340

AFFITTASI presso Città Mercato locale [redacted] luminosissimo mq 330 2° piano 2 servizi ascensore adatto laboratorio o studio tecnico. Tel. 696.[redacted].

AFFITTASI solo [redacted] ufficio A piano n[redacted] alloggio di 2/3 vani stessa casa. Telefonare Domus 504.113.

AFFITTASI ufficio 3 vani e servizi piano rialzato via Damiano Chiesa (Barca). Realimmobili 375.972 - 389.585.

AFFITTASI uso ufficio 3 vani servizi su corso Vittorio completo di 2 linee telefoniche, 1° piano. Telefonare 533.867.

AFFITTASI via Madama Cristina prestigioso ufficio due saloni tre camere cucina ingresso. Frsim, telefonare 581.759 - 501.970.

AFFITTO a studenti adiacente corso Marconi alloggio ammobiliato 5 camere servizi. Telefonare 745.010

AFFITTO a studenti [redacted] tinello servizi 4/5 posti ammobiliato vicino [redacted] Vercelli tel. 745.010.

AFFITTO arredato corso Francia camera tinello servizi [redacted] telefono a [redacted] residenti Torino L. 250 [redacted] Telefonare 696.4740.

AMMOBILIATI affitto in casa signorile appartamenti a studenti o pied-à-terre tel. 757.264.

ATTICO corso Bramante affitto ammobiliato 2 camere cucina servizi a coppia referenziata. Telefonare 369.183.

CASA albergo affitta appartamenti arredati in moderna costruzione zona Mirafiori. Telefonare 348.6133.

CENTRALE (via S. Quintino) [redacted] ingresso 4 [redacted] servizi telefono in stabile [redacted] signorile [redacted]. Telefonare 369.183.

CHIERI ufficio in casa d'epoca 3 vani servizi videocitofono. Telefonare 651.921.

CORSO [redacted] Umberto affittiamo ufficio di saloncino e 4 camere stabile signorile 700 mila mensili [redacted], 546.574 - 532.462.

CORSO Vittorio [redacted] uffici arredati centralissimi segreteria recapito postale telefonico parcheggio. Telefonare 650.5945.

CORSO Vittorio angolo corso Massimo d'Azeglio affittansi anche tempi brevi uffici [redacted] dati centralissimi, segreteria recapito postale telefonico. Tel. 650.5945.

ELEGANTE discreto monoambiente arredato [redacted] angolo cottura affittasi a riservati. Di Salvatore, tel. 587.163 - 587.635.

INIZIO via Stradella studio e abitazione antico affittasi 3 [redacted] sal[redacted] doppi ing[redacted] doppi servizi. Tel. 599.080.

IPI 511.382 affitta esclusivamente ad [redacted] commerciale vicinanze piazza S. Carlo palazzina d'epoca su tre piani di complessivi 3000 mq circa. Posteggio privato.

MANSARDA affitt[redacted] studenti impiegati L. 70 mila mensili più spe[redacted] no [redacted] esterni più cauzione. [redacted].

[redacted] affittasi studenti impiegati L. 60000 mensili più cauzione. [redacted] abitazione servizi esterni. Tel. 389.416.

[redacted] 2 vani con bagno arredata e moquettata [redacted] telefono uso pied-à-terre L. 270 mila zona centrale. Telefonare 683.809.

MONCALIERI affittasi solo [redacted] uffici[redacted] piano rialzato 4 vani doppi [redacted] mq 400 000 mensili. Tel. 8[redacted] 532.654

MONO e bilocali arredati a signorili affittansi stessa casa solo non residenti tel. Domus 504.113.

MONOLOCALE nuovo [redacted] servizi in Crocetta affitto arredato a non residenti Torino, L. 230 mila mensili. Telefonare [redacted].

PIED-A-TERRE scelti e riservati arredati stes[redacted] 30enni 150-220 mila [redacted] uso saltuario. Telefonare 581.735.

PRECOLLINA prestigioso in villa d'epoca sa[redacted] tinello doppi servizi [redacted] giardino parco secolare affitto [redacted] mila mensili. Telefonare 516.802.

P[redacted] cintura affittasi [redacted] non residenti alloggi arredati e vuoti signorili stessa [redacted] Tel. Domus 504.113.

UFFICI [redacted] recapito telefonico postale sale riunioni [redacted] via Carlo Alberto 30. Tel. 513.020.

VILLETTA unifamigliare con giardino affittasi in villaggio a schiera presso Villanova d'Asti L. 410 mila mensili tel. 0141/939.147.

183.000 equo canone affittasi a sposi entrambi [redacted] impiegati alloggio signorile 3 camere servizi zona Cibrario. Rivolgersi arredatore corso San Martino 4.

[redacted] Cibrario affittasi sposi referenziatissimi entrambi impiegati rivolgersi arredatore corso S. Martino 4.

22 Traslochi

AUTOTRASLOCHI grandi e piccoli per città e tutta Italia, magazzino deposito mobili. Telefonare 346.777 - 346.607. Volsenia.

23 Camere, pensioni

PENSIONE centrale nuova confortevole affitta camere singole e doppie con facilitazioni per lunghi periodi. Tel. 657.596.

PENSIONE zona P. Nuova dispone di camere singole [redacted] servizi e [redacted] privato. Escluso vitto. Telefonare 540.222.

24 Mobili, arredi

A. AL Mobilificio dell'usato vasto assortimento [redacted] mobili d'occasione consegna domicilio in qualsiasi località, aperto tutti i giorni. Respino via Cino 2, tel. 287.368.

BAROVERO da di più. Un mobile Barovero [redacted] prestigio qualità e certezza di un buon investimento [redacted]. Dilazioni di pagamento. V. Belliore 45 ang. v. Valperga Caluso (lunedì pomeriggio aperto) parcheggio

25 Artigiani, ecc.

PADRONCINO con furgone Ducato offresi per consegne Torino e provincia volendo dispone a[redacted] magazzino 011 780.4931.

37 Campeggio e sport

AUTOROLLER 34 diesel 6 mesi perfette condizioni in garanzia. L. 21 milioni chiavi in mano. Lungo Dora Siena 8, tel. 237.118

PREINGRESSI avorelli box new roulottes pronta consegna da L. 900 mila. To.Ro. via Monterosa 159, tel. 266.732 - Torino

ROLLER [redacted] nuovi a prezzi particolari da mt 4,30 a mt 6 a partire da L. 5 milioni [redacted] mila chiavi in [redacted]. Lungo Dora Siena 8, tel. 237.118

38 Animali e veterinaria

[redacted] RAZZE mignon da appartamento Yorkshire barboncini Toy maltesi Shihtzu pechinesi Schnauzer [redacted] volpini Pomerania Bobtail. Tel. 011 840.9177.

[redacted] yorkshire barboncini cocker dal[redacted] boxer bobtail pastori scozzesi tedeschi [redacted] Tel. 011 981.0539 - 510.356.

(continua)

ECONOMICI

42 Antiquariato

A. [redacted]DONE avori antichi privato vende. Telefonare 504.463 - 580.870
GALLERIA Porta Torino c. Cairoli 32 tel 877.344 acquista dipinti dell'800 e primo [redacted] massima riservatezza

43 Filatelia, collezioni

PRIVATO [redacted] privato acquista [redacted] italiane ed estere Tel 711.803.
PRIVATO da privato acquista monete italiane ed estere Telefonare 711.803

45 Ville, app., cascine per vacanze, acq.-vend.

A.A.A.A. 10.500.000 Casamercato 650.3805 [redacted] rustico semiabitabile con [redacted] mq terreno servito da luce [redacted]
A.A.A.A. [redacted] vende rustico semiabitabile [redacted] terreno servito da luce acqua
A.A.A.A. 11.300.000 Casamercato 650.3805 vende nel Cuneese porzione [redacted] cascina 1500 [redacted] terreno antistante pianeggiante
A.A.A.A. 16.500.000 Casamercato 650.3805 ve[redacted] riattare con 2000 mq terreno pianeggiante Dilazioni
A.A.A.A. [redacted] vende a Lusernetta rustico semiabitabile [redacted] vani lavanderia fienile 1500 mq. [redacted] Facilitazioni di pagamento.
A.A.A.A. 7.500.000 Casamercato 650.3805 vende [redacted] indipendente con [redacted] mq terreno servito da acqua luce
A.A.A.A. 37.000.000 Casamercato 650.3805 vende cascinotta abitabile nell'Astigiano composta da 5 vani porticati cortile terreno servita da strada asfaltata acqua luce pagamento dilazionato.
A.A.A. CASALEGNO A cerca urgentemente case ville rustici in città mare montagna. Garantiamo rapidità di vendita e massimo realizzo per contanti Telefonare 011 839.8444
A.A.A. CASALEGNO A cerca urgentemente case ville rustici in città mare montagna. Garantiamo rapidità di vendita e massimo realizzo per contanti Tel. 011 [redacted]
A.A.A. CASALEGNO [redacted] cerca urgentemente [redacted] ville rustici in città [redacted] montagna. Garantiamo rapidità di vendita e massimo realizzo per contanti Telefonare 011 839.8444
A.A.A. [redacted] B 839.8444 Pomino (To) [redacted] parte [redacted] su [redacted] piani con terreno circostante, [redacted].
A.A.A. CASALEGNO B 8398.444 Castagneto Po (To) libero salone con camino camera cucina servizi terrazzo giardino mq 700.
A.A.A. CASALEGNO C 839.[redacted] Mathi (To) [redacted] recente mq 90: 3 camere cucina servizi cantina terrazzo mq 22, box auto.
A.A.A. CASALEGNO C 839.8444 Rivoli (To) parte [redacted] villa bifamiliare recente su 3 piani e seminterrato Terreno mq 1110.
A.A.A. [redacted] C 839.8444 Chivasso (To) libera recente mq 100 2 camere tinello cucinino servizi cantina; volendo box auto
A.A.A. CASALEGNO D 839.8444 Bruino (To) libero [redacted] alloggio in villa costruzione [redacted] 1981 con box auto
A.A.A. CASALEGNO [redacted] 839.8444 Meglione (To) casa libera indipendente [redacted] 1 [redacted] terreno mq 300
A.A.A. CASALEGNO D 839.8444 Caravino (To). Porzione [redacted] rustico parzialmente riattato [redacted] terreno mq 1300, 33 milioni 500 mila.
A.A.A. CASALEGNO E 839.8444 Rivoli (To) villa bifamiliare libera recente con [redacted] mansardato, box 4 auto terreno mq 750
A.A.A. CASALEGNO E 839.8444 Trana (To) villa unifamiliare libera di 1° piano fuori terra con terreno mq 1000 127 milioni
A.A.A. [redacted] E 839.8444 Sciolze To villa [redacted] di 2 piani con terreno [redacted] con frutteto e [redacted]
A.A.A. [redacted] F [redacted] Brandizzo (To) libero nuovo [redacted] salone 2 [redacted] cucina servizi box [redacted] 2 balconi.
A.A.A. CASALEGNO F 839.8444 [redacted] To villa libera indipendente del [redacted] terreno recintato mq 1760
A.A. RIVOLI [redacted] tranquilla [redacted] villetta [redacted] 1100 giardino [redacted] stanze servizi piano superiore [redacted] servizi piano terreno,260 milioni lasciando Telefonare 789.132
A. ASTIGIANO 45 km Torino rustico 5 [redacted] cantina [redacted] terreno mq [redacted] più mq 1000 [redacted] luce strada asfaltata L. 35 milioni dilazionabili Telefonare 0141/40.508
A. CERIALE vendesi in bella palazzina [redacted] te 500 mt [redacted] ingresso 2 camere soggiorno angolo cottura arredato vista mare prezzo affare Telefonare [redacted]1/293.301 To
A. PENSIONATO [redacted] da proprietario casetta o rustico con giardino da coltivare [redacted] da Torino 40 [redacted] Tel 482 223
[redacted] RUSTICO Astigiano 40 Torino 4 [redacted] portico fienile pollaio [redacted] mq 3600 bella posizione collinare luce acqua L. [redacted] milioni dilazionabili. Telefonare [redacted]141/94 342
[redacted] Bagnolo Piemonte collina [redacted] rustico nuova costruzione indipendente acqua luce ampio terreno, L. 15 milioni 500 mila. Telefonare 0175 926 648
[redacted] Beaulard ultimo piano in palazzina immersa nel verde 3 camere salone cucina servizi stanza giochi cantina più a richiesta spazio [redacted] box vendesi Tel. 011/713 [redacted] 726 880

A Finale Ligure vendonsi villette a [redacted] pronte, giardino posto auto vista mare splendida. Telefonare 0182 90.320.
A L. 28 milioni [redacted] nel verde Canavese casetta completamente indipendente [redacted] giardino cintato strada acqua luce telefono Studio Zeta, telefonare 482 [redacted]
A L. 8 milioni 700 mila ottimo nel Canavese rustico di 5 vani giardino posizione favolosa, pagamento interamente dilazionato senza acconto. Studio Zeta, telefonare 482.805.
A L. 8 milioni collina Saluzzese Verzuolo vendo rustico con terreno acqua [redacted]. Telefonare 0121/71 274.
[redacted] 8 milioni vendo casetta bella con terreno collina Val Varaita [redacted] fine settimana Tel 011/504.058
A Melle Valle Varaita posizione panoramica vendo rustico 5 vani 1100 [redacted] terreno a L. [redacted] milioni Telefonare 011 504 130
[redacted] Pragelato [redacted] vende minialloggio in nuova costruzione, comodo servizi, a L. 35 milioni Telefonare 0121 71.821
A Sampeyre [redacted] alloggio libero arredato in stabile di recente costruzione a L. 40 milioni tel 011/504.058
[redacted] Sanfront in Valle Po vendo rustico in [redacted] posizione panoramica comodo servizi acqua luce 800 mq terreno Tel 0121 71.274
[redacted] 9 milioni più dilazioni [redacted] panoramica canavesan[redacted] 38 km To rustico da riattare con 3000 mq [redacted] Tel 351 393.
A [redacted] ampio rustico [redacted] da ristrutturare [redacted] per 2 famiglie Gabetti vende in Mesna telefonare 958.9483/9
A 8 km da Sanremo e S. Stefano [redacted] alloggio libero arredato recente costruzione cucina salone camera letto bagno terrazzo vista mare [redacted] e posto macchina. Per informazioni tel 0141 33.350
A[redacted] Immobiliare Roma vende [redacted] Albenga alloggi nuova costruzione termoautonomi bi-trilocali a partire da [redacted] Via Aurelia [redacted] Ceriale (0182) 90.978
[redacted] DI STURA condominio recente alloggio [redacted] soggiorno-cucinino 1 camera servizio vo[redacted] box auto Casa-Nova 920.9705
[redacted] frazione rustico da riattare progetto approvato per 3 minialloggi adiacenti [redacted] mq [redacted] posizione tel ufficio 596.237
ALBENGA libero, centrale, ingresso, soggiorno due c[redacted], cucina, bagno, ripostiglio due balconi 95 milioni [redacted] 019 37 310
ALLOGGIO arredato panoramico Sauze d'Oulx fronte partenza impianti 4 camere cucina servizi. Affare 515 532.080
ALLOGGIO [redacted] 2 camere tinello cucinino e box auto in Luserna S. Giovanni km [redacted] da To. A L. 65 milioni. Tel. 011/683.809
ANDORA costruttore vende 2/3 vani e servizi fronte mare mono-bilocali in costruzioni rustiche. Telefonare 011/530.085.
APPENA 8 milioni anticipo Andora Albenga Ceriale [redacted] stupendi mono-bi-trilocali vicinissimi [redacted] mare ampi terrazzi termoautonomo Mutui. [redacted] Telefonare 0182 542.260 - 011 786.115
[redacted] a 34 km da Torino, casetta libera [redacted] in [redacted] 2 [redacted], cucina, [redacted]gno, [redacted] acqua, luce, negozi, vendo a L. 30 milioni d[redacted] Tel [redacted]1 - 710.968.

BARDONECCHIA

[redacted] Arnauds privato vende pronto subito alloggio con soggiorno angolo cottura camera letto bagno. Dilazioni pagamento. Telefonare 503 513 - 500.056
BARDONECCHIA Sica vende monolocale bi[redacted] trilocale acquisto diretto da impresa possibilità di dilazioni Telefonare 0122/99.715 - 98 [redacted]
BARDONECCHIA Sica vende appartamenti più dimensioni a prezzi interessanti acquisto da privato. Telefonare 0122/99 715 - 98 47
BARDONECCHIA via Medail recente piano otto soggiorno 2 camere cucinino L. 130 mi[redacted]. Risparmio Casa, tel [redacted]
BELLA casa indipendente abitabile 4 camere cucina bagno 1800 mq terreno [redacted] km TO Castellamonte 45 milioni [redacted] 398.835.
BORGHETTO S. Spirito: fronte mare, ingresso, soggiorno, cucina, [redacted] bagno, balconi, conforts. Tel [redacted] 019 37.310
[redacted] mt mare, appartamento 3 locali servizi, ripostiglio, balcone, cantina conforts Gabetti 019 37 310 - 25.435
BRA casetta [redacted] soggiorno 8 camere [redacted]na servizi [redacted] e box terreno mq [redacted] circa L. 55 milioni. Telefonare 011/441 027
[redacted]CO libera panoramica indipendente casa su 2 piani di mq 300 con terreno mq 23 mila 75 milioni tel 011 [redacted]
CALABRIA Falerna alloggi di villini 1-2 [redacted] pronti, 500 mt dal mare minimo [redacted] prenotazione iva 2%. L. 17 milioni più mutuo Vende Prom Im Tur 011 511.054
[redacted] Villaggio dei [redacted], comodo [redacted] porto stazione, direttamente sulla [redacted], dotato ogni [redacted] appartamenti signorili da 18 milioni dilazionabili, mutuabili Torino 761.591
CANAVESE vendesi [redacted] riattato con [redacted] sufficiente contante 20 milioni più [redacted] Tel 758 863
[redacted] a 40 km To con 3 vani stalla fienile [redacted] completamente indipendente [redacted] 0172 415 214.
CASA caratteristica completamente ristrutturata stupenda posizione [redacted] Frossasco [redacted] impianti [redacted] vendo Tel 011/504 130
CASA di campagna vicinanze Carmagnola progetto approvato 6 vani bagno giardino privato vende Telefonare ore [redacted] 0175/75.345
CASA indipendente presso Saluzzo 6 vani servizi magazzino tettoia porticato terreno mq 3800 L. 56 milioni tel 011/974.420.
CASA nell'Astigiano 4 camere portico cortile acqua [redacted] comoda negozi indipendente. L. 25 milioni Telefonare 0141 57.268
CASABIANCA libero Bussoleno di Susa in [redacted] quattro camere tinello cucinino bservizi L. 55 milioni tel. 531.310
CASABIANCA libera San Giorgio Canavese villetta indipendente [redacted] 2600 di giardino [redacted] 66 milioni, dilazionati Telefonare 531.008

CASABIANCA libero [redacted] giardinetto [redacted] a stazione ferroviaria luce acqua gas L. 18 milioni. Telefonare 531 310
CASA[redacted] 531.310 libera zona Superga villa [redacted] nuove tripli servizi mq 370 abitabili giardino 273 milioni
[redacted] a Bardonecchia in [redacted] costruzione zona laghetto alloggi varie dimensioni possibilità mutuo e dilazioni Tel 0122/901.367.
CASALEGNO DI [redacted] vende a Bardo[redacted] mq 47 soleggiatissima zona centrale. Tel. 0122/901.367
CASALEGNO di Bonanni vende a Giaglione villa arredata di 2 piani salone [redacted] cucina abitabile 3 camere letto doppi servizi giardino e garage. Telefonare 0122/31.914
[redacted] Bonanni vende [redacted] posizione centrale ampio rustico su 2 piani [redacted] ristrutturare [redacted] possibilità ricavo 2 [redacted] partamenti Telefonare 0122/31.914
CASALEGNO di [redacted] vende a Venaus rustici da ristrutturare con terreno servito da acqua strada luce Telefonare 0122 31 914
CASAMERCATO 650.3805 [redacted] Brissago lago Maggiore in villa d'epoca salone 2 [redacted] mere cucina servizi. Dilazioni
CASCINOTTE e rustici varie soluzioni da Cumiana al basso Pinerolese prezzi [redacted] ed interessanti. Per informazioni telefonare 349 [redacted] 905 [redacted]
CASETTA colline [redacted] Val Varaita 4 vani libera subito adatta fine settimana vende L. 15 milioni Tel 011/599.816
CASETTA indipendente panoramica Valchiusone cantina cucina 3 camere [redacted] riscaldamento orto a L. 39 milioni 500 mila Tel. 011 710.968
CASETTA libera vicinanze Cinè 28 km da To[redacted] box giardino orto finemente ristrutturata [redacted] milioni Telefonare 380.231 Gueli
CASETTA Val [redacted] due camere [redacted] cu[redacted] garage cantina termo 84 milioni dila[redacted] tel 748 [redacted].
[redacted] casetta indipendente [redacted] giardino [redacted] mezzi pubblici [redacted] interessante Tel 380.231
CAVOUR Pinerolese vendo cascinotta indipendente ampio fabbricato acqua [redacted] no Telefonare 0121 718.21
CERES Procaria casetta subito abitabile 3 camere cucina servizi cantina terreno tel 920.0275
CERIALE [redacted] alloggio ammobiliato [redacted] mera cucinotta bagno ingresso cantina [redacted] milioni condizioni [redacted] pagamento Tel 0182/904.00 - 908.85 sera.
CESANA liberi prestigiosi appartamenti bicamere ingresso [redacted] arredati elegantemente nuova costruzione mutuo fondiario eventuali permute con [redacted] Torino Telefonare Eurocase 547.470 - 513.881.
[redacted] (Val Susa) rustico abitabile 8 camere stalla fienile cortile [redacted] e mezzi pubblici, [redacted] milioni Telefonare 380.231 Gueli.
CIRIE' S. Carlo prestigiosa villa unibifamiliare plurilocali e servizi g[redacted] mansarda terreno mq. 6000 tel. 920.6848.
COLLINA Verzuolo inizio Valle Varaita casetta rustica 3 vani fienile acqua luc[redacted] a L. [redacted] milioni Tel 011 599.816.
CRISSOLO [redacted] vendo alloggio libero, recente costruzione tutte comodità. Tel per informazioni 0141/346.[redacted].
CUMIANA vendesi villa L. 100 milioni 115 milioni 160 milioni occasione. Tel. 906 8206 - 905.9297
DIANO Marina - loc. Borello, panoramico residence in costruzione, dotato di tennis - parco giochi. Proponiamo [redacted] con ingresso indipendente, giardino termoautonomo da 47 milioni dilazionabili. Gabetti Savona 019 37 310 - 25 435
FINALE Ligure (Finalpia) vendesi alloggio 5 vani + 2 balconi + cantina 150 mt mare L. 110 milioni. Telefonare 019 600.885 - 65.152
FRAZIONE di Spotorno a 400 mt dal mare in posizione collinare vista panoramica vendiamo villa prestigiosa con parco e piscina volendo completamente arredata. Telefonare ufficio 596.237
GABETTI [redacted] 0184/880.111 via Hope vista mare soggiorno due camere cucina due bagni balconi cantina, posto [redacted].
GABETTI Sanremo 0184/880.111 corso Inglesi in [redacted] secolare vista [redacted] soggiorno due camere cucina bagno cantina ottime rifiniture prezzo conveniente.
GABETTI Sanremo 0184/880 111 cinque minuti mare fra gli ulivi in costruzione monobilocali posto auto da 42.500.000 sufficienti 12 milioni [redacted] compromesso rimanenza comode dilazioni
[redacted] Sanremo 0184/880.111 pochi [redacted] Alba nel [redacted] Langhe panoramico proponiamo bilocali in complesso [redacted] nuova costruzione a 30 milioni sufficienti [redacted] milioni, rimanenza comode dilazioni
GIAVENO Immobiliare Piemontimmobili tratta vostre ville alloggi [redacted] rustiche [redacted]to vendita Tel 937.7082 pomeriggio
G.R. L'Immobiliare - Frossasco villa recente bifamiliare composta di 2 alloggi al 1° piano ampio piano terra di mq 220 piano interrato garage terreno Telefonare 320.524.
G.R. L'Immobiliare Roletto villa nuova prefabbricata in parte su 2 piani [redacted] salone 2 camere cameretta doppi servizi [redacted] recintato mq 1500 Telefonare 320.524
G.R. L'Immobiliare, Frossasco villa nuova cucina salone 2 camere servizi mansarda garage taverna terreno Telefonare 320.524
G.R. L'Immobiliare Roletto villa signorile nuova costruzione cucina salone 2 camere [redacted]zi mansarda seminterrato terreno [redacted] 2000 Telefonare 320 524
G.R. L'Immobiliare Frossasco alloggio [redacted] comodo ai servizi ingresso cucina soggiorno 2 camere servizi [redacted] lire 46 milioni Telefonare 320.524
G.R. L'Immobiliare Lusernetta alloggio libero arredato nuova costruzione ingresso cucina soggiorno 2 camere servizi cantina garage giardino condominiale Lire 61 milioni - mutuo Telefonare 320 524

G.R. L'Immobiliare, Roletto alloggi in cascinale ristrutturato cottura soggiorno [redacted] servizi giardino privato posto [redacted] posizione panoramica. Telefonare 320.524.
G.R. L'Immobiliare, Bricherasio centro paese alloggio nuovo libero cucina tinello 2 camere servizi cantina, lire 56 milioni compreso [redacted] Telefonare 320.524
G.R. L'Immobiliare. Frossasco centro paese casa libera da ristrutturare possibilità 4 alloggi negozi garages prezzo interessante Telefonare [redacted]4.

IFIM MONTAGNA

libero Salice d'Ulzio in palazzina soggiorno camera cucinotto servizi 60 milioni dilazionabili tel 748.719-741 2843

IFIM MONTAGNA

libero Sestriere (Grangesises) prestigiosamente arredato soggiorno 2 camere cucinotto doppi servizi box [redacted] 011/515.582
IMPERIA Gr[redacted] vende libero nuovo piccolo pied-a-terre arredato soggiorno camera servizi 17 milioni Tel. 0183 273.711
IMPRESA «Volpi» - Cervo vende alloggio ristrutturato vista mare in centro storico Tel 011 447.1069 - 0183 44.384 - 44.372
[redacted] «Volpi» - Andora vende alloggetti panoramici r[redacted] autonomo, mutuo - dilazioni Tel 011 [redacted] 1069 - 0183 44 388
IMPRESA «Volpi» - Carmagnola vende, palazzine in villaggio urbanizzato. [redacted] S. Paolo dilazioni Tel. 977 0097 - 977.[redacted]
[redacted] «Volpi» - Carmagnola vende alloggi in palazzina finiture accurate riscaldamento autonomo mutuo S. Paolo dilazioni Tel 977.0097 - 977.3555 - 447.1069.
[redacted] Valle Po a San Front vendo casetta rustica con terreno comoda paese strada [redacted] a L. 1[redacted] Telefonare 0121 712.74
[redacted]. In Valpellice, ampio monolocale, libero, con servizi e veranda, comodo ai negozi, L. 20 milioni. Tel. 518.985 - 518.283
INV.IMM. ricerca in provincia di Torino alloggi, case di campagna o montagna adatti per fine settimana Telefonare 518.283
INV.IMM. vende a Baldichieri (45 km To) [redacted] rimodernata con [redacted] e negozi, L. 52 milioni Tel 518.985 - 518 283
INV.IMM. [redacted] nelle valli di Lanzo cascina indipendente con 1600 mq di [redacted] L. [redacted]re 518.985 - 518.283
INV.IMM. vende nell'Alto C[redacted] alpeggio di 300.000 mq con [redacted] baite L. 38 milioni Telefonare 518.985 - 518.283.
INV.IMM. vende a Luserna S. Giovanni ampio [redacted]nolocale con servizi e veranda L. [redacted] milioni Telefonare 518.985 - 518.283
IPI V[redacted] d'Aosta-Antey [redacted] André [redacted] a 100 m s.l.m. a [redacted] km dal casello autostradale di Chatillon, punto ideale di partenza [redacted] stazioni sciistiche [redacted] Cervinia e Valtournenche vendiamo appartamenti [redacted] dimensioni da 47 milioni 400 mila [redacted] mutuo Tel 511 382 Aosta 0165 43.741
IPI Valle d'Aosta-Courmayeur, vendiamo soggiorno angolo [redacted], 1 camera bagno box, 120 milioni Tel 511.382 Aosta 0165 43.741
[redacted] Valle d'Aosta-La Salle ristrutturazione [redacted]issima, vendiamo appartamenti disposti su 2 piani, ottima esposizione da 80 milioni. Tel. 511.382 Aosta 0165 43.741.
IPI Valle d'Aosta-Saint Pierre vendiamo bilocale [redacted] box, 64 milioni. Telefonare 511 382 - Aosta 0165 43 741
IPI [redacted]lle d'Aosta-Gignod frazione Buthier, località a 1200 m s.l.m. a 10 km da Aosta, vendiamo [redacted] da ristrutturare, 40 milioni Telefonare 511.382 - Aosta 0165/43.741
IPI Valle d'Aosta, La Thuile [redacted] centralissimo monolocale arredato in tipica casa ristrutturata 80 milioni Telefonare 511 382 - Aosta 0165/43.741
IPI Valle d'Aosta, Saint Vincent, rustico [redacted]zialmente ristrutturato composto da [redacted]tamenti, [redacted] milioni Telefonare 511.382. Aosta 0165/43 741
IPI Valle d'Aosta, Saint Christophe zona residenziale di Aosta, ottima esposizione, vendiamo villa con terreno, 220 milioni Telefo[redacted] 511.382 - Aosta 0165/43.741
IPI Valle d'Aosta Entrebin soleggiata località sulla collina di [redacted] vendiamo soggiorno 2 camere bagno terrazzo cantina posto auto [redacted] 65 milioni Telefonare 511.382 - A[redacted] 0165/43.741
IPI Valle d'Aosta. Cervinia. [redacted] piste da sci, splendida posizione panoramica [redacted] paese, vendiamo appartamenti varie dimensioni. Facilitazioni di pagamento Tele[redacted] 511.382 - Aosta 0165/43.741
IPI 511.382 Arnaca recente costruzione appartamenti anche liberi camera tinello cucinino bagno ingresso [redacted] auto. Prezzi interessanti
IPI 511.382 libero Bardonecchia condominio Paradiso spazioso: soggiorno 3 camere cucina doppi servizi ingresso box auto.
LA SALLE (Ao) alloggi in costruzione di [redacted] giorno camera cucinotto box e giardino. L. 125 milioni. Telefonare 011/441.027
[redacted] Cetasse vendonsi abitazioni rustiche indipendenti, abitabili, con terreno acqua e luce Casa-Nova 920.9705
LOANO Centrale accesso diretto indipendente al mare Impresa Dutto vende direttamente al[redacted] accuratamente rifiniti. Tele[redacted] 019/668.109
[redacted] investire solo scegliendo il meglio nel [redacted] complesso residenziale «Loano 2» direttamente dell'Impresa appartamenti prossima consegna di soggiorno angolo cottura camera e bagno terrazzo o giardino riscaldamento [redacted] autonomo posti auto box verde attrezzato a partire [redacted] L. [redacted] milioni più mutuo. [redacted] informazioni tel. 011 293.434 - 019 668.579
MIGLIANDOLO a 5 km uscita casello Asti Est vendesi [redacted] libero indipendente 4 camere cantina terreno 3000 mq acqua luce L. 49 milioni. Minimo contante [redacted] milioni Tel 584.019 594.633
[redacted] In palazzina recente monolocale completamente arredato con posto auto. L. 36 [redacted] Risparmio Casa, 549.916

OSPEDALETTI alloggio signorile, mq 120, fronte mare piscina condominiale, posto auto, privatamente vendo [redacted] intermediari, mutuo Tel 0121 - 72.494
OULX libera recentissima monocamera con angolo cottura servizi, volendo box Mutuo fondiario facilitazioni Telefonare 501 970
PILA [redacted] Ciel Blu monolocale arredato 6 posti letto posto [redacted] L. 130 milioni meno mutuo Risparmiocasa 513.078
PINO Torinese libera casa indipendente bifa[redacted] di mq 270 su 3 piani [redacted] terreno mq 2000 L. [redacted] milioni. Tel 502.383
PORTO Maurizio Imperia costruttore vende fronte [redacted] alloggi 1/2 [redacted] e mansarda giardino Tel. 011/530 [redacted]
PRAGELATO alloggio [redacted] signorilissimo in palazzina 2 camere soggiorno cucinotto bagno cantina posto auto finiture accuratissime [redacted] 6/9 posti letto mutuo facilitazioni dilazioni e permuta Oneb Turistica Sas tel. 011/531.027 - 540.220
PRAGELATO capoluogo condominio caratteristico seminuovo minialloggio 2 arie panoramico ingresso soggiorno cucina bagno 4 posti letto arredato posto auto vende Oneb Turistica Sas tel. [redacted]1/531.027 - 540.220
PRAGELATO nuo[redacted] bilocale con caminetto monoblocco giardino privato [redacted] Telefona[redacted] 545.[redacted]
PRAGELATO vendo alloggio ristrutturato a nuovo, libero subito comodo a servizi Telefonare 0121/71 274
PRIVATO vende o permuta alloggio in Sanre[redacted] via Dante c[redacted] 3 camere servizi [redacted] alloggio libero in Torino Tel 704 268
PRIVATO vende in Sanremo monocamere divisibili in parco [redacted] ottime [redacted]ni Telefonare ore ufficio 011 487 190

RIVALTA

vendo rustico grande stalla porcile terreno Per informazioni, [redacted] 349.0246 - 905.9302.
RIVIERA Levante [redacted] Margherita [redacted] vic[redacted] porto [redacted] tinello cucinino servizi Risparmiocasa 513.078
[redacted] liberi in nuova palazzina ingresso soggiorno cucinino camera posto auto orto da L. [redacted] milioni Fidelcasa tel 959.1122
RUBIANA vecchia [redacted] campagna [redacted] indipendente con [redacted] mq di terre[redacted] vani [redacted] milioni [redacted] Rivoli 959.9483
RUSTICI di ogni tipo vari prezzi, dimensioni e località, da ristrutturare e ristrutturati mu[redacted] Casamercato 650 [redacted]
RUSTICO Agliano Asti arredato subito abitabile 4 vani con bagno tettoia cantina attrezzata orto vigna Gabetti 5767
RUSTICO indipendente 40 km Torino adatto fine settimana 4 vani 650 mq di terreno L. 19 milioni 500 mila tel 011/974 420
RUSTICO libero vendesi a 5 km uscita [redacted] to Asti Est su 2 piani 150 mq per piano acqua luce possibilità garage tavernetta, terreno [redacted] metri, lire 45 [redacted] minimo [redacted] 15 milioni Telefonare 584.019
RUSTICO nel Canavese 40 km da Torino 3 camere stalla fienile [redacted] ristrutturare, 13 milioni Telefonare 380.231 Gueli
S. GIORGIO Canavese, villa unifamiliare, cucina, salone 5 camere, doppi servizi box, terreno mq [redacted] Casa-Nova 920.9705
S. [redacted] Cimena 20 [redacted] Torino casetta collinare indipendente 2 camere [redacted] bagno cantina box orto Gabetti 5767
S. STEFANO al Mare alloggio completamente arredato cucina salone camera [redacted] bagno garage [redacted] terrazzo vista mare nuova costruzione Tel 0141/333.50.
SALICE d'Ulzio in recente costruzione, soggiorno, zona pranzo, 2 camere, bagno, box auto giardino L. 95 milioni. [redacted] 513.916
SAMPEYRE Valvaraita [redacted] alloggio [redacted] stabile [redacted] recente costruzione arredato 2 camere cucinino servizi garage Telefonare 0121/71 821
SANREMO [redacted] vende direttamente alloggi e ville con [redacted] nuovi e ristrutturati Tel 0184 64.212 - 62.538 o 011 542.013
SANREMO libero 150 metri dal mare 2 camere tinello [redacted]tta giardino privato posto auto Casamercato 650.3805.
SANREMO vicinanze Casinò bilocale angolo cottura arredato 2 balconi L. 103 milioni dilazioni Risparmio Casa [redacted].
[redacted] ville [redacted] Foce 200 [redacted] dall'Aure[redacted] soleggiate soggiorno cucina 2 [redacted] bagni giardino e salone cucina [redacted] 2 [redacted] giardino Tel 835.083
[redacted] nuova costruzione monolocali bilocali [redacted] mansarda ampi terrazzi posto auto cantina Fidelcasa [redacted] 959.2001
SARDEGNA Casalegno Di Bonanni vende a Costa Rey complesso Rey Marina villetta unifamiliare mq 75 completa [redacted] ai servizi a 100 mt dal [redacted] composta di 2 camere soggiorno cucinino bagno inoltre grande giardino completo di recinzione [redacted] barbecue affare. Tel 0122/901 367
[redacted]GNA Golfo Marinella [redacted] mare pranzo 2 letto bagno veranda arredato posto auto 98 milioni meno mutuo. Tel 0171 553.58
[redacted] Porto Rotondo sul [redacted] disponibili appartamenti particolarmente rifiniti prezzi e [redacted] interessanti Casavacanze 011 515.721
[redacted] Marinella Cala Reale 20 mt mare 2 letto avanza bagno veranda arredato [redacted] barca e auto. Tel. 011 587.014
SARDEGNA Pevero Golf Porto Cervo vendo bellissima villa ottima [redacted] mare e sul Golf grande giardino Tel 011 587.014
SARD[redacted] Portorotondo centro in splendida [redacted] appartamenti da 56 mq inutile vende a [redacted] milioni [redacted] mutuo [redacted] 0171/553 58
SARDEGNA villaggio [redacted] Bahas Golfo Marinella disponibili appartamenti sul mare a [redacted] interessanti con 50% dilazionato garantiamo forte reddito Padan 011/555.178
SESTRIERE condominio San Giovanni [redacted]giorno [redacted] 3 camere bagno completamente [redacted] posto [redacted] Gabetti 011 5767
SESTRIERE frazione Champlas du Col bilocali 20 milioni contanti 20 milioni mutuo [redacted] milioni dilazioni trilocali 106 milioni meno mutuo dilazioni Tel 549.694

[redacted] privato urge vendere 2 alloggi attigui condominio [redacted] centralissimo arredati composti ognuno soggiorno cucinotta [redacted] ingresso bagno L. 72-85 milioni (1 [redacted] 300 mila mq) oltre a L. [redacted] milioni ognuno per posto auto. Solo contanti [redacted] Tel 511.373
[redacted] miniappartamenti Massa Marittima (Maremma) da 1.150.000 mq pagamento 24 mesi senza interessi prezzi [redacted] rivalutabili Tel 011 631 965 - 0566 41.393
TELLARO [redacted] Lerici Fondaco bene [redacted] camera cucina bagno vicino mare occasione tel. sera e festivi 011 [redacted] 276
ULZIO libero nuova costruzione arredato soggiorno ingresso camera [redacted] servizi box auto L. 95 milioni vende Cervino [redacted] 749 2623
VALLI di Lanzo Pialpetta, monolocale [redacted] con servizi e cantina ottima posizione, riscaldamento autonomo Telefonare 920 0275
VALMAIRA Casteldelfino mans[redacted] ampio soggiorno [redacted] cucinotta bagno L. [redacted] milioni 500 [redacted] meno mutuo Risparmiocasa 549.916
VARAZZE 50 mt. [redacted] mansarda ristrutturata, termoautonomo [redacted]: 60 milioni, Telefonare Gabetti 019 37.310 - 25.435
VENAUS casa bifamiliare con [redacted] ideale 2° [redacted] affitto Terraserena tel 938.873 - 931.1995 Avigliana
[redacted] proprietà di [redacted] mq abitabili con 23 mila mq [redacted] nel Canavese richiesta 178 milioni Telefonare 383 [redacted]
VILLA nel Canavese prestigiosa rifiniture ottime 2 piani abitabili più piano [redacted] terreno cintato Tel. 011/372 791
VILLA signorile mq 300 abitazione [redacted] magazzino giardino [redacted] Lago della Spina vendo parziale permuta Telefonare 364.491
VILLA Valdellatorre costruzione recentissima [redacted] metratura ottime finizioni terreno [redacted] Tel 011/340.573
VI[redacted] vicinanze lago Viverone unifamiliari con terreno cintato indipendenti ottime rifiniture mutuo Tel 011/372 791
2.000.000 contanti mutuo e dilazioni Immobiliare Maddaloni vende a Palau (Sardegna) appartamenti e ville a partire [redacted] 38 milioni Telefonare 556.413 547.960

46 Ville, app., [redacted] per vacanze, affitto

BARDONECCHIA Sica affitta per tutto l'anno o stagione invernale ultimi appartamenti Aperto anche la domenica viale Capuccio [redacted] Telefonare 0122/99.715 - 98.47
CERVINIA Cielo [redacted] 4 letti [redacted] 4 letti posto cottura bagno completo Telefonare 011/550.112.
PIETRA Ligure affittasi appartamenti [redacted] periodo invernale. Tel 019 645 143
PRAGELATO affittiamo stagione invernale 3/4/6 posti letto bagno box soleggiatissimo. Oneb Turistica Sas tel. 011/531.027 - 540.220
[redacted] Valle Varaita affittiamo monolocali arredati [redacted] e stagione invernale Telefonare 0175 453.06 - 961 34
[redacted] affittasi ammobiliato 4 posti letto fronte impianti tel 011/515.421 ore ufficio

47 Alberghi, pensioni

FINALE Ligure sul [redacted] affittasi camere con vitto e senza. Riscaldamento autonomo 2° [redacted] Tel 019 692.095.
LOANO residence Villa Chiara sul mare appartamenti signorili affitti [redacted] settimanali Telefonare 019/668 007
[redacted] Ligure pensione Albatros sul mare familiare accogliente cucina accurata novembre 16 mila Tel 019/647.205.

49 Informazioni

ALLA Stinge investigazione controllo infedeltà rintracci ovunque. Via Bruno Buozzi 5 angolo via Roma Tel 534.615

51 Occasioni

ARREDARE spende[redacted] poco visitate il nuo[redacted] recapito occasioni [redacted] via Belfiore 45 angolo via Valperga Caluso
MERCATINO del Mobile usato soggiorno camere letto [redacted]. Strada del Fortino 34 pomeriggio [redacted] 849 dopo ore [redacted]

52 Varie

A.A. ACQUISTA antichità anticaglie mobili rinascimento barocco liberty decò sgombra alloggi Tel. alla R. 3 257 264.
A.A. ACQUISTO mobili 800 quadri tappeti arredamenti completi argento soprammobili sgombero alloggi Perria tel 578 241
A.A. [redacted] ville alloggi soffitte cantine acquisto mobili 800 e oggetti [redacted] genere recarmi anche festivi Tel [redacted]
A. MAGA Clea veggente cartomante radioestesia toglie negatività risolve rapidamente problemi d'amore affari Telefonare 354 575
ACQUISTA anticaglie mobili oggetti libri ri[redacted] piume d'oca rottami sgombro alloggi cantine Tel 485 440 ore pasti
[redacted] rotta? Riparazioni in mezz'ora rammodernamento qualsiasi tipo di protesi [redacted] 5762
MAGA aiuta amore lavoro fortuna [redacted] sofferenze successo vincita al gioco Tel 835 301 - 830 174 via Mongrando 43
[redacted] «[redacted]» veggente cartomante radioestesia consiglia risolve problemi d'amore vi farà tornare la [redacted] talismani e pentacoli protettivi. Tel. [redacted]773 solo domani via Muratori 13 Torino.
MONTONI 175-250 [redacted] giacca gonna 386 mila, castorino 850 mila, nostra produzione Via Rodi 24, tel 701 [redacted] - Grugliasco

VOLVO 360 GLT

Nuova berlina dal temperamento molto, molto sportivo.

Insieme [redacted] Qualità e [redacted] tipiche [redacted] VOLVO questa due [redacted] a 5 posti propone valori [redacted] di tutto rilievo come cambio meccanico a 5 marce, motore a iniezione di [redacted] cc/115 CV-DIN, velocità 180 km/h, accelerazione da 0 a 100 km/h in meno di 11 secondi, spoiler anteriore e posteriore, ponte De Dion, sospensioni MacPherson, ruote in lega 5.5"x14" e pneumatici a profilo [redacted] sedili regolabili con supporto lombare

VOLVO
Qualità e Sicurezza

Alessandria SA.GI.CAR di S. Gagliano - Via Duccio Galimberti, 8 - Tel. 64770 • Asti CONSULCAR s.n.c. di Capuzzo e Maggiora - Via E. Filiberto, 12/14 - tel 55377 • Biella (Vercelli) GARAGE CENTRALE s.n.c. di Pagella e Donis - C.so Europa, 6 Tel 29650 • Cuneo VAR s.r.l. - C.so A. de Gasperi, 21/23 - Tel. 55466-55467 • Alba (Cuneo) F.LLI VEGLIO - Via Rossini, 12 - Tel 49788 • Saluzzo (Cuneo) F.LLI [redacted] s.n.c. Via Savigliano-Ruata Eandi, 30 - Tel [redacted] Borgomanero (Novara) FONTANA GIUSEPPE Via Novara, 95 Tel. 81944-845088 • Novara TOTAUTO s.r.l. V.le Roma, 34 Tel 453900 • Torino ZUAN-CAR s.r.l. - C.so Matteotti, [redacted] - Tel 517983/530324/533415/535382/ - Moncalieri - Corso Savona, 17 Tel 641645 • Torino ZUAN-SERVICE s.r.l. Via Caboto, 35 - Tel [redacted] • Vercelli [redacted] ANTONIO - Via Monviso, 41 - [redacted] 392150

AR.BE.MA.

Produzione e vendita integratori, nuclei, mangimi per bovini, suini, polli ■ ovaiole, conigli, pesci

SEDE E STABILIMENTO
POIRINO (TO)
Via Carmagnola, 6/5
Tel. (011) 945.0256 - 945.0585

CONCESSIONARI
nei capoluoghi, nei centri agricoli delle pronvince di: TORINO - CUNEO - ASTI
ALESSANDRIA - AOSTA - IMPERIA

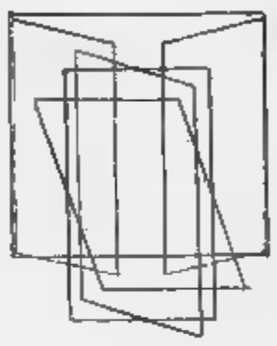

M.R.A.C. s.n.c.
INFISSI IN ALLUMINIO

Serramenti per edilizia,

Vetrine per negozi, verande, Pareti mobili, gelosie

Via Conte Rossi ■ Montelera, 57
Chieri - Tel. 942.2475

Controfinestre - sali scendi con zanzariera

A costo inferiore alla concorrenza
Produzione vetro a camera e vetri in genere

DITTA FLORIS GIUSEPPE

Telefono interno M.R.A.C.
ore serali 945.11.64

RISPARMIARE RISCALDAMENTO
E' FACILE - FINO AL 30%

CONTROPORTE
CONTROFINESTRE
ZANZARIERE
VERANDE IN ■■■■■■■■

ALFA-LUM
implacabili contro il freddo ■ gli insetti

TARGA ■■■ PAOLO
San Francesco ■ Campo
T. (011) 927.8209

ISOL-TAURO
Via Pescatori, 34 - S. Mauro T.se
T. (011) 822.2009

Cammina con...

Herman's
Center Moda

E VIVRAI MEGLIO

SCARPE - BORSE
Abbigliamento in pelle
Il meglio alla portata di tutti

10147 TORINO
Corso Grosseto, 221
Magazzino
tel. (011) 25.29.44

Siamo presenti alla Fiera di San Martino ■ CHIERI

Chieri città del «terziario» Presto un Ente-Fiere ed un centro commerciale...

Mentre la «Fiera di S. Martino» è in pieno svolgimento, la giunta comunale discute ■ nuovo piano pluriennale di attuazione che prevede la realizzazione ■ un'area attrezzata destinata a servire 80.000 abitanti - Un supermercato alle «Maddalene»

La Fiera di San Martino '82 cade in un momento particolarmente vivace e carico ■ aspettative per il mondo commerciale chierese. Sono in ballo la realizzazione di un centro commerciale alla periferia della città e di un supermercato nel quartiere Maddalene, la creazione di un ente-fiere ■ la costruzione di un palazzetto in cui ospitare manifestazioni

La giunta comunale (psi pli pri psdi, con appoggio esterno del pci) sta discutendo la messa ■ punto del nuovo piano pluriennale ■ attuazione: un «*capitolo*» importante dello strumento urbanistico riguarda appunto il centro commerciale che dovrebbe sorgere in un'area individuata nella zona compresa tra strada Vecchia di Riva e strada Pessione. Il centro era già previsto nel piano commerciale, approvato dal Consiglio comunale un paio di mesi fa: l'ipotesi era di una costruzione di 9 mila-8 mila metri quadrati di superficie di vendita.

«*Non sarà una somma ■ diversi negozi* — spiega l'assessore al Commercio, il socialdemocratico Renato Tosco — *ma ■■ organismo omogeneo che comprende alcuni generi basilari, come alimentari e abbigliamento, ■ altri di completamento (elettrodomestici, mobili, ecc.)*». ■ centro non avrà tanto la funzione di alternativa ai negozi cittadini, quanto quella di evitare l'«esodo» di molti chieresi e abitanti di paesi vicini ■■■ Torino, nei grandi supermercati, per la spesa «grossa» del fine settimana: qui dovrebbero gravitare i circa 80 mila abitanti della zona di cui Chieri ■ un po' considerato il polo commerciale.

Discorso totalmente diver■ per il supermercato previsto nel quartiere Maddalene, quasi quattromila abitanti ■■■■ un negozio, che da anni protestano per questo ed altri problemi di cui soffre ■ borgata. Il progetto, anche in questo caso, non è ■■■ novità: anzi, da almeno due o tre anni se ne parla. Ora sembra la volta buona, la giunta comunale ha emesso un bando di gara d'appalto, che si concluderà il 13 dicembre con l'apertura delle buste e l'analisi delle offerte; dopo di che nel giro di tre mesi dovrebbero iniziare i lavori, entro l'anno il supermercato dovrebbe essere finito.

Come sarà? Il progetto originario (che, però, potrà subire variazioni dall'esito della gara d'appalto) prevedeva 600 metri quadrati coperti su un'area di circa mille 300 mq al centro del quartiere, un piano interrato per il magazzino, un piano terra per la vendita. «*Ora potrebbe cambiare tutto* — spiega il repubblicano Marino, assessore ai Lavori Pubblici —. *Può anche darsi che, in considerazione del centro commerciale che nascerà poco lontano, ■ decida di contenere le dimensioni sui 250-400 metri quadrati. Per il quartiere credo sarebbero sufficienti*».

La fisionomia della rete commerciale chirese, insomma, può cambiare sensibilmente nei prossimi mesi. «*Chieri assumerà sempre più un carattere di città del terziario* — commenta l'assessore Tosco —. *Questi cambiamenti verso il nuovo sono necessari*». Su questa strada anche le prospettive delle fiere e rassegne commerciali cittadine. La «San Martino» potrà divenire ■■ appuntamento ■ rilievo per la regione piemontese. A questo scopo, la giunta sta pensando di organizzare un ente-fiere, costituito ■■ operatori del settore e tecnici specializzati, che sarà incaricato di organizzare la manifestazione annuale (o le due annuali, giacché si pensa di perpetuare anche la rassegna di primavera, sperimentata nel maggio scorso). Sarà anche determinante la costruzione di ■■ palazzetto, una sede stabile per questi ed altri appuntamenti: la zona dove costruirlo è già individuata, intorno alla scuola Quarini. A quando i lavori?

■■■■ **Caponi**

IL BATTISTERO DEL DUOMO DI ■■■■ DALL'INSOLITA ■■■■ OTTAGONALE

Allevamento di lombrichi e produzione di humus

Vendita di lettiere di lombrico rosso californiano
Offerta di consulenza e tecnologia per impianti

ISTITUTO FERTILIZZANTI BIOLOGICI
Via S. Francesco da Paola, 16 - TORINO
Tel. (011) 888.879

Vendita Promozionale
per rinnovo locali

Bric-à-Brac
Arredamenti

Strada Chieri 79
Tel. 840301

Pino Torinese

Seicento anni fa un editto Era l'atto di nascita delle due fiere chieresi

Nel 1347 i Savoia autorizzavano le due manifestazioni: una il 22 maggio, l'altra l'11 novembre - Nei primi anni del Novecento la rassegna di S. Martino conosceva il suo primo «boom» - Gli anni bui alla metà del secolo, poi nel '79 la seconda giovinezza

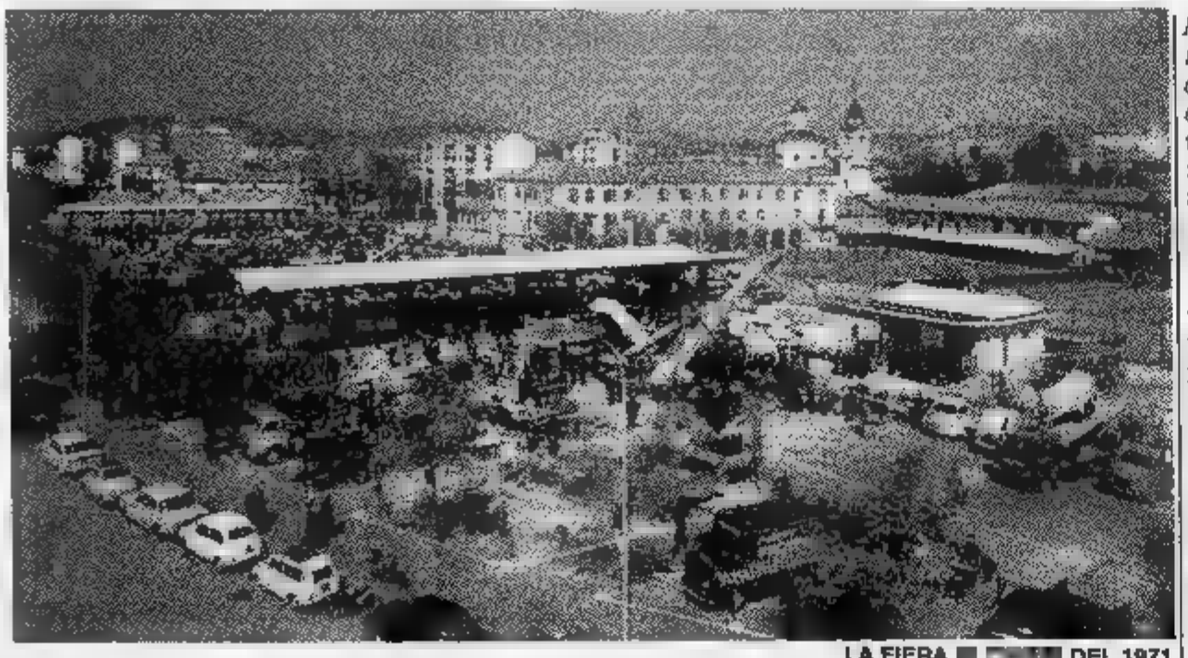

LA FIERA [illegible] DEL 1971

A Chieri, da sempre sede di mercati e di scambi commerciali tra la città ■ la campagna e tra la pianura ■ la collina, la fiera ha radici antichissime. Nel 1347 i Savoia ne autorizzavano due l'anno, una il 22 maggio e l'altra l'11 novembre.

Le riconfermava, settantacinque anni dopo, il duca Amedeo VIII, seppure ■ data leggermente diversa: 21 maggio — giorno della festa dei Santi Giuliano e Basilissa, protettori della campagna chierese — ■ 6 novembre: la prima, la fiera primaverile, era il momento della vendita di un terzo dei prodotti dei raccolti. A novembre l'attività commerciale della fiera era assai più intensa, l'agricoltore vi vendeva ■ seconda parte del raccolto, il vino, i capi d'allevamento (soprattutto maiali) e acquistava ■ sementi. Ogni fiera durava dieci giorni e in questo periodo chiunque poteva entrare in città ■ fermarsi senza paura di essere arrestato o di vedersi sequestrare i beni che portava con sé anche se [illegible] pendenze con la giustizia.

Nei secoli seguenti le fiere hanno un'importanza sempre crescente. Quella ■ novembre diviene la «fiera di San Martino», dedicata al santo protettore dei traslochi: era la festa di fine e inizio stagione in cui si stipulavano i contratti per la nuova annata. Finita la festa i contadini sloggiavano dai campi verso nuove mezzadrie: era il triste giorno in cui i carri trainati ■ mano prendevano la via del «trasloco».

La «fiera ■ San Martino» assume una notevole importanza nei primi anni del nostro secolo: nel 1900 la sua durata veniva portata da uno a due giorni, che diventavano tre nel 1904. Il momento culminante era la presentazione ■ la premiazione dei bovini: anzi, la mostra bovina diven- ■ la principale attrazione della prima edizione della fie- ■ di San Francesco, che ebbe luogo il 27-28 gennaio del 1908 (era stata istituita dal Consiglio comunale e si svolgeva nell'allora piazza San Francesco, oggi piazza Dante).

LA [illegible] DI S. [illegible]

Nel 1927, per l'occasione della «fiera di San Martino», ven- [illegible] inaugurata una fiera del cardo: allora, questo ortaggio veniva prodotto in grande quantità nel territorio chierese e delle diverse varietà coltivate in Piemonte i cardi di Chieri erano i migliori.

Gli orticoltori della zona producevano [illegible] stessi i semi ricavati dagli esemplari migliori: così sul mercato torinese di Porta Palazzo (dove erano venduti per la maggior parte) giungevano cardi stupendi, alti un metro e mezzo, dieci centimetri di diametro, del peso anche di venti chili. La raccolta avveniva per lo più tra la metà [illegible] ottobre e la metà [illegible] novembre: la festa di San Martino, quindi, capitava nel colmo della stagione. La fiera del cardo aveva un carattere regionale: si parla di [illegible] pubblico enorme alla prima manifestazione, trentamila persone venute dai dintorni, da Torino, da Asti. Si ripeté nel '28, nel '35, '36 ■ '38.

Intanto, ■ tempo logorava la resistenza delle fiere chieresi: nel 1928 scomparve quella di San Francesco, ■ gennaio, e nel 1937 quella primaverile, dedicata ai santi protettori Giuliano ■ Basilissa (la festa restò, ma non più accomunata a una manifestazione fieristica, che è stata poi riscoperta nel maggio scorso). La «San Martino» invece, restava in vita. Comincia ■ sentire il peso del tempo alla fine degli Anni 60: trasformata quasi soltanto in [illegible] chiassosa festa paesana, con le giostre per i bimbi ■ i banconi del torrone ■ nient'altro, vedeva svilirsi l'antica tradizione.

Nel 1979 è stata riscoperta: non più intesa soltanto [illegible] momento d'incontro tra campagna e città, ha saputo diventare un appuntamento significativo dal punto di vista della vitalità del commercio ■ Chieri. «Ora c'è il rischio che appaia sempre uguale a se stessa — dice l'assessore al commercio, Renato Tosco —. Bisogna trovare una formula, [illegible] organizzativa sia tecnica, che la renda moderna, nuova, capace di richiamare sempre più espositori [illegible] tutto il Piemonte e da altre regioni».

m. c.

Per la tua
Alfa Romeo
CONCESSIONARIA
NOVAR
COFI LEASING
DILAZIONI FINO A 42 MESI
SENSAZIONALE [illegible] tutte le
ALFASUD
1.000.000
di sconto
CHIERI - Vendita e esposizione
C.so Torino 17 - Tel. 942.5155
Assistenza
C.so Cibrario 1 - Tel. 94.25.131
Cortesia e serietà
Chiesta aut. legge n. 80

STUDIO ODONTOIATRICO INFANTILE
PEDODONZIA - ORTODONZIA
Via San Francesco d'Assisi 1 (Piazza Dante)
CHIERI - Tel. (011) 942.4381
Orario: Lunedì Martedì Giovedì ■ Venerdì 14,30-19

la RAPIDA GAS informa....
che con le caldaie murali
il risparmio del 30% è effettivo
[illegible] in meno rispetto ■ boiler elettrico
[illegible] rispetto ai [illegible] tipi di riscal-
[illegible]
[illegible] problema ■ applicazione, perché la RAPIDA [illegible] concessionaria di questi prodotti, garantisce l'applicazione e l'assistenza.

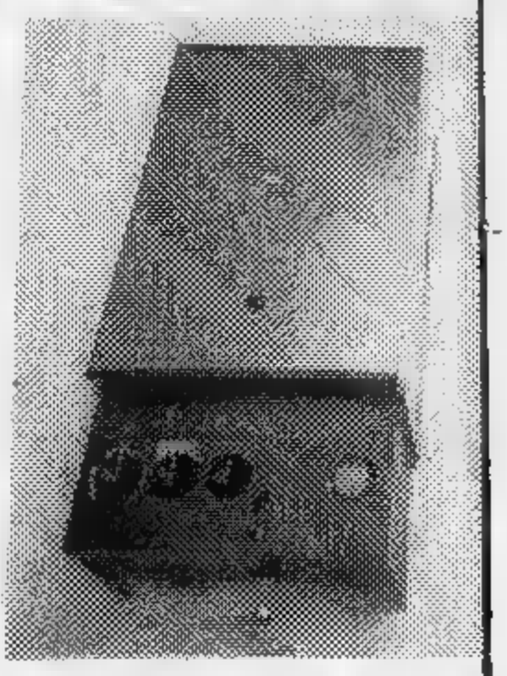

la RAPIDA GAS [illegible] 942 [illegible] Chieri

Automobilisti, sta arrivando il freddo,
■ vi [illegible] una [illegible]
per la vostra auto, [illegible] che
dall'ELETTRAUTO
BERTONE
in via Marconi 2 Chieri
Tel. 947.26.96
troverete [illegible] tipo di [illegible]
a cui [illegible] occorre più manutenzione
a prezzi eccezionali ■ con garanzia
per 24 mesi.
VISITATECI SENZA [illegible]

FAVARO BRUNO
Automatismi per cancelli
tipo ■ battente scorrevole e sbarre idrodinamiche
Telecomandi ■ trasmissione ed a raggi tipo laser
Siamo ■ vostra disposizione per qualsiasi preventivo e dimostrazione alla Fiera di S. Martino ■ Chieri stand n. 114
FAVARO BRUNO
Str. Torino, 21 - PINO TORINESE (TO) - Tel. (011) 840.565

Un vino rosso come il rubino si presenta ai buongustai E' il Freisa, nobile e prezioso

Nello stand della «Confraternita», un assaggio gratuito per tutti i visitatori - «E' un vero nettare, ma la produzione è in crisi: troppi viticoltori abbandonano, per dedicarsi ad attività più redditizie» - Ma c'è un piano per il rilancio in tutta la zona

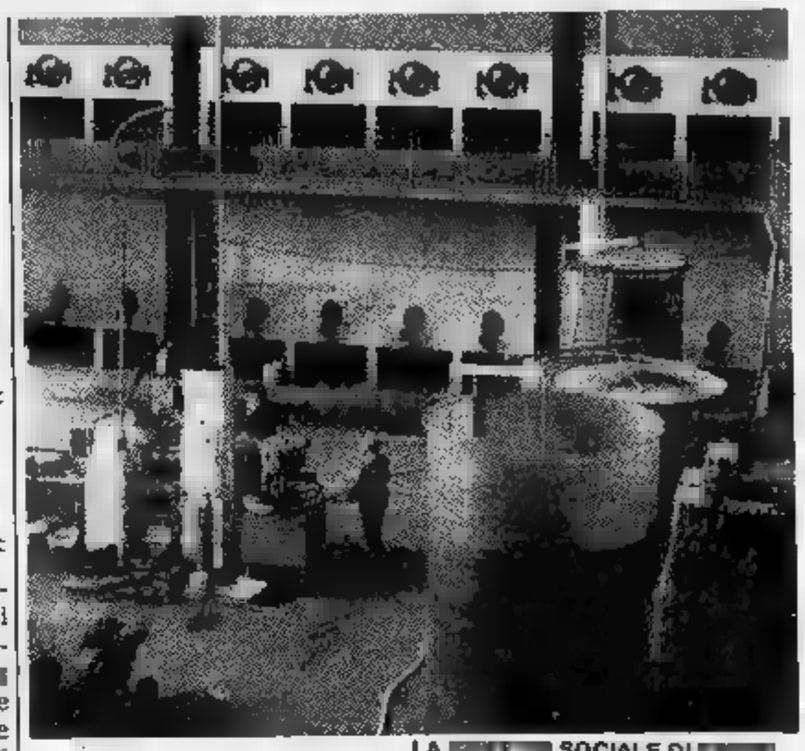

LA SOCIALE DI

«Rosso rubino il suo colore, il lampone la viola il suo profumo, gustoso e asciutto il suo sapore. E' un vino che parla di ieri, il suo nome è Freisa di Chieri». Il cartello scritto a mano in bella scrittura campeggia nello stand della *«Confraternita del Freisa»*, a metà strada circa del percorso obbligato tra i colori e le luci del capannone allestito per la Fiera di San Martino. Basta fermarsi qui, al bancone, e chiedere un assaggio: un bicchiere di nettare chierese è offerto in degustazione gratuita, assieme con salatini, grissini e olive, tanto per stimolare il palato.

La «Confraternita» festeggia proprio in questo periodo i suoi due anni di vita: nacque dalla Fiera di San Martino '80, e si costituì grazie all'interessamento del presidente della Pro loco, Gastaldo, che per primo sparse la voce nel mondo agricolo chierese. E' associata alla Fice (Federazione italiana circoli enologici) e raccoglie alcune decine di soci, per la maggioranza vitivinicoltori, con qualche appassionato estimatore.

Qual è lo scopo della Confraternita? Fin dalla sua fondazione, quello di far conoscere e rivalutare la produzione del vino *«Freisa di Chieri»*.

«Siamo partiti dalla constatazione, per noi dolorosa — racconta Angelo Caselle, di professione impresario edile, amatore del Freisa, un po' il portavoce della Confraternita — *che molti piemontesi, persino molti torinesi, avevano mai sentito parlare di "Freisa". Lo è che quando abbiamo portato il nostro vino alla rassegna di Torino, Vinincontri, nell'81, qualcuno si stupiva? Credevano che il "Freisa" fosse un additivo frizzante...»*.

Il vino Freisa, in effetti, è poco conosciuto, è prodotto per la metà circa nel Chierese, il resto nell'Astigiano e in tutto rappresenta il 5-6 per cento della produzione vinicola piemontese. Eppure, nella zona di Chieri sono più di una decina le aziende che ne difendono il nome e l'antico prestigio; molti viticoltori, con il tempo, hanno abbandonato questa produzione per dedicarsi ad altre, più redditizie. «E c'è da capirli — dice ancora Caselle — negli anni passati molto del loro vino restava nelle botti, invenduto, e la gente continuava a comprare vini da tavola, magari di qualità inferiore, ma a un prezzo più accessibile».

Ma allora che fare per diffondere il Freisa? In questi due anni di attività, la Confraternita si è data un gran daffare. E' stata presente alle Fiere chieresi e alle rassegne di Vinincontri di Torino. Ha anche lanciato una proposta interessante ai tredici Comuni della zona tipica di produzione del Freisa Doc (da Pino Torinese all'Astigiano): sistemare all'ingresso di ogni Comune un cartello pubblicitario con su scritto «Comune del Freisa di Chieri»; un modo per dare una spinta all'agriturismo: *«Nessun contadino si arrabbia se qualcuno, magari alla domenica, va a trovarlo in cascina per assaggiare il vino»*.

Finora le amministrazioni comunali interessate non hanno raccolto le proposte della Confraternita, ma finalmente sembra che qualcosa si stia muovendo. *«E' ancora presto per parlarne* — sottolinea Caselle — *bisogna ancora definire bene le idee. Il Comune di Chieri, però, sembra intenzionato a prendere alcune iniziative decisamente interessanti»*: quali siano è ancora top-secret.

«Il nostro futuro sui campi — afferma l'assessore all'agricoltura, Tosco —. *E' una mia idea fissa. Bisogna dare una spinta a tutti i nostri prodotti. E il Freisa è uno dei più importanti»*.

L'ottimismo è un po' legittimato anche dalla produzione della vendemmia recente: vendemmia d'eccezione, affermano i produttori di Freisa. Tanta uva è buona, botti colme di vino di qualità superiore. *«Io vendemmia così non la ricordo da almeno vent'anni* — afferma Luigi Masera, capostipite di un'azienda familiare di Pino Torinese che produce e imbottiglia Freisa d'origine cotrollata —. *Abbiamo avuto un'estate magnifica e non è grandinato. Sono contento. Ora tanti di quelli che hanno lasciato la vite per il mais si mordono le mani»*.

m. c.

QUESTE SONO 2 AUTOMOBILI.

Guardate da vicino la nuova A112, e vi accorgerete che non è un'automobile sola. Sono due automobili, due anime, due personalità diverse che però stanno molto bene insieme quando viaggiano in A112, e ancora meglio oggi nella nuova A112.

L'anima giovane e briosa della A112 ha virtù molto concrete. Un motore brillante, addirittura aggressivo nell'Abarth; una meccanica affidabilissima; una qualità costruttiva superiore; un divertimento e una facilità di guida divenuti proverbiali.
E ancora l'accensione elettronica, la 5ª marcia di serie su tre modelli; consumi ridotti, ridottissimi sulla Junior. La A112 racchiude tutte queste virtù in poco più di tre metri di lunghezza. Per questo è sempre a suo agio in città, nel parcheggio, in campagna, sulle strade di montagna anche innevate.

che ama l'eleganza e un certo stile di vita. La sua linea inconfondibile, la sua spiccata personalità, la raffinatezza con cui è curato il particolare e la ricchissima dotazione di serie fanno un'auto d'elite (ed Elite è proprio una delle versioni di maggior successo). La nuovissima versione LX è la più esclusiva di tutte le A112. I suoi interni sono unici nella categoria per stile, livello delle rifiniture e soprattutto scelta dei tessuti.
Ed è la sola "900" ad avere i vetri elettrici di serie.

Oggi la nuova A112 è anche più comoda e funzionale, grazie al sistema di ribaltamento-scorrimento dei sedili anteriori, su tre versioni, che facilita l'accesso ai posti posteriori. E alla chiusura a libro dello schienale posteriore.
Insomma la A112 è sempre più lontana dalle sue concorrenti in tutti gli aspetti che la rendono un'auto unica.
Anzi, due auto uniche.

Ma la A112 è l'unica piccola auto perfettamente a suo agio anche quando è d'obbligo l'abito da sera. E questa è la sua seconda anima. L'anima di una vettura

NUOVA A112.

Le nuove A112 Junior, Elite, LX, Abarth, ti aspettano dai Concessionari Lancia.

La A112 si può acquistare anche con comode rateazioni SAVA fino a 36 mesi.

AUTOBIANCHI

LANCIA

Concessionaria **OTMA** Srl.
Viale Fasano 68 - Tel. 947.2572 **CHIERI**
Nuovo Centro Assistenza Lancia - Autobianchi

Se compri una padella può capitarti di trovarci un pollo...

Fino a domenica sera negli stand della rassegna sono esposte novità dei generi più diversi, dai mobili ai vestiti, dalle calcolatrici ai quadri - E spesso ci scappa l'affare

IL VECCHIO [illegible] ALL'ARCO DI CHIERI

«*Signori e signore, una novità per i chieresi: una doppia padella-fornetto per cucinare bene senza grassi. Il pollo succulento che ho appena fatto cuocere ve lo dimostra!*». Allo stand un visitatore, in vena di spirito, ci prova: «*Ne compro una, se mi [illegible] anche il pollo*», e si porta a casa la padella il pranzo per il giorno dopo. Succede anche questo alla Fiera di San Martino '82, la quarta edizione della mostra commerciale di Chieri, inaugurata domenica mattina in un'atmosfera da sagra paesana, [illegible] l'esibizione delle majorettes, la musica della banda, i discorsi del sindaco Rocco dell'assessore commercio, agricoltura e industria Tosco, e il rinfresco.

Nei primi giorni di apertura del padiglione, sistemato in piazza Europa (3 mila 500 metri quadrati di superficie coperta, centoventi stands, una sessantina espositori per lo più di Chieri e dintorni), il pubblico è affluito numeroso. Forse non ha comprato granché, «*ma è normale* — commenta un espositore — *in Fiera non si viene tanto per [illegible] dere quanto per farci conoscere: [illegible] gente si ferma, chiede informazioni, passa oltre. Ma c'è una settimana [illegible] tempo: spesso chi è rimasto colpito da una prodotto, magari non lo acquista subito, ma poi ci ripensa e torna prima che la Fiera si concluda*».

I generi esposti sono i più diversi: in tutto un susseguirsi di luci e di colori, si alternano mobili vestiti, apparecchi stereo macchine per scrivere, affettatrici, calcolatrici, quadri e altro ancora. Alcune curiosità attirano l'attenzione: c'è, ad esempio, [illegible] singolare tappezzeria murale, confezionata in piccoli sacchetti contenenti [illegible] miscela sbriciolata che va disciolta in acqua; stesa sulla parete con una spatola e fatta asciugare, assume l'aspetto di una stoffa. E' importata dalla Cina, spiegano gli espositori, e si può avere in diverse tonalità di colore. Più avanti, [illegible] signore distinto è pronto a illustrare, fin nei minimi dettagli, il processo per cui il lombrico californiano produce «humus», utilissimo fertilizzante biologico per la terra, «l'unico — spiega —, che non ha controindicazioni e che limita l'insorgere di erbe infestanti».

Interessante, in un altro stand, la mini-macchina per scrivere elettronica recentemente presentata Salone della Tecnica di Torino: un apparecchio di dimensioni ridotte (a colpo d'occhio ha uno spessore 3-4 centimetri, lunga e larga una trentina), portatile, capace, oltre che di dattiloscrivere, di fare calcoli. C'è, poi, poco lontano, per chi ha problemi di parcheggio notturno dell'auto, un garage portatile in plastica, scorrevole [illegible] binari metallici.

Due piccole opere d'arte spiccano nello stand degli ortofrutticoltori del Chierese: la riproduzione un Municipio e di una torre, in compensato, interamente ricoperti [illegible] semi di girasole, meliga, chicchi riso, ceci, fave, che con i loro diversi colori «dipingono» i particolari delle due costruzioni. Un bicchiere di vino Freisa offerto al bancone della «Confraternita» e [illegible] assaggio di delicata grappa al miele (in uno stand di apicoltura) possono far concludere piacevolmente la visita alla Fiera.

Per chi, invece, desidera finire «in bellezza» attorno un tavolo, c'è il ristorante interno al padiglione: all'entrata campeggia [illegible] scritta «oggi e sempre agnolotti», ma il menù è abbastanza vario (predominano i piatti tipici piemontesi) i prezzi piuttosto contenuti (una porzione di «bagna caoda», ad esempio, costa mila lire).

La Fiera si concluderà domenica prossima (la chiusura del capannone sarà alle [illegible] 23,30). In questi giorni continuano le serate nella sala-spettacoli sistemata accanto al padiglione, il programma prevede per stasera musiche [illegible] maestro Tonino Jorio i suoi allievi; il complesso «I Rubini» è in programma domani, sabato domenica; venerdì, liscio piemontese con «I Langaroli».

m. c.

nuova POLO

la Volkswagen per tutto e per tutti

vi aspetta per un giro di prova

fratelli LOMANTO s.a.s.
Via Roaschia,
10023 CHIERI (TO)
Tel. 011/947.1014

LOMANTO

STUDIO ODONTOIATRICO INFANTILE
PEDODONZIA - ORTODONZIA
Via San Francesco d'Assisi 1 (Piazza Dante) - CHIERI - Tel. (011) 942.4381
Orario: Lunedì Martedì Giovedì Venerdì 14,30-19

HÜRLIMANN Trattori
da 48 a 160 HP
Ricambi ed assistenza - Officina Meccanica
BARATELLA LUIGI
Strada Savona 88 Poirino - Telefono 945.0619

VERGNANO AGOSTINO
FORNITURE COMPLETE PER IMPIANTI IGIENICO-SANITARI E RISCALDAMENTO ACCESSORI BAGNO
CHIERI
Via Principe Amedeo, 20
Tel. (011) 947.0275

Consulenza in informatica
organizzazione aziendale
Rivenditori autorizzati calcolatrici Sharp
macchine da scrivere Broder
Applicazioni gestionali su elaboratori
IBM
LAMBDA s.a.s.
Piazza Cavour, 3 - CHIERI (TO) - Tel. (011) 942.5187

STAMPA SERA

CRITICA		PUBBLICO	
Capolavoro	★★★★★	Eccezionale	●●●●●
Ottimo	★★★★	Successo	●●●●
Favorevole	★★★	Consensi	●●●
Discusso	★★	Discordi	●●
Mediocre	★	Scarso	●

PRIME VISIONI

Ambrosio — c. Vitt. Emanuele 52, Tel. 547.007 — Lire 4500
Viuulentemente mia, di Carlo Vanzina, con Diego Abatantuono e Laura Antonelli (Italia-Colori) — Poliziotto imbranato alle prese con bellissima ladra. Finale a sorpresa. Non vietato — Commedia
16,40; 18,35; 20,30; 22,30 — ★/●●●●●

Ariston — v. Lagrange 21, Tel. 548.147 — Lire 4500
Porky's (Questi pazzi pazzi porcelloni!), di Bob Clarck, [redacted] Kim Cattrall, Scott Colomby — Ambientato negli Anni 50 le vicende di un gruppo di adolescenti alle prese con i vari aspetti della vita. V. 14 — Commedia
16,35; 18,40; 20,40; 22,40 — ★★/●●●●●

Arlecchino — c. Sommeiller 22, Tel. 587.198 — Lire 4000
Tenebre, di Dario Argento, [redacted]. Franciosa, D. Nicolodi, G. Gemma (Italia-Colori) — A Roma arriva scrittore americano di gialli. Misterioso assassino commette delitti sulla traccia del suo ultimo romanzo. Viet. 18. — Giallo
16,30; 18,40; 20,35; 22,30 — ★★/●●●●●

Astor — v. Viotti 8, Tel. 518.516 — Lire 4500
Tenebre, di Dario Argento, con A. Franciosa, D. Nicolodi, G. Gemma (Italia-Colori) — A Roma arriva scrittore americano di gialli. Misterioso assassino commette delitti sulla traccia del suo romanzo. Viet. 18. — Giallo
16,35; 18,40; 20,40; 22,40 — ★★/●●●●●

Augustus — p. C.L.N. 248, Tel. 538.714 — Lire 4500
1990, I guerrieri del Bronx, di Enzo G. Castellari, con Vic Morrow, Cristopher Connelly, (Usa-Colori) — In un futuro sempre più violento e disperato, gruppo di giovani semina il terrore. Non viet. — Drammatico
18,30; 20,30; 22,30 — Non recensito

Capitol — v. S. Dalmazzo 24, Tel. 540.605 — Lire 4500
Il drago del lago di fuoco, di Matthew Robbins, con Peter Mac Nicol, Caitlin Clarke, (Usa-Col.) — Intorno all'Anno Mille in un villaggio malgovernato incombe la legge di sacrificare ogni anno vergine al drago. Non viet. — Avventuroso
16,35; 18,40; 20,40; 22,40 — ★★★/●●●●

Centrale D'ESSAI — v. C. Alberto 27, Tel. 540.110 — Lire 4000
La notte di San Lorenzo, di Paolo e Vittorio Taviani, con O. Antonutti, M. Lozano, C. Bigali (Italia-Colori) — La storia di un paese di campagna travolto dai tragici eventi del '44, raccontata da una donna. — Drammatico
16,30; 18,30; 20,30; 22,30 — ★★★★★/●●●●

[redacted] — v. Giolto 5, Tel. 650.71.00 — Lire 4500
Grand [redacted] Excelsior di Castellano e Pipolo, con A. Celentano, [redacted]. Montesano, D. Abatantuono, C. Verdone, E. Giorgi (Italia-Colori) — Tanti strani tipi e personaggi per tanti comici riuniti insieme in un grande e ricco hotel. Non vietato. — Commedia
16,10; 18,20; 20,20; 22,30 — ★★/●●●●●

[redacted] — Lire 4500
Spara alla luna, di Alan Parker, con Albert Finney, Diane Keaton (Usa-Colori) — Coppia in crisi esistenziale e sentimentale vorrebbe dividersi ma nonostante tutto non riesce a separarsi. Non viet. — Comm. dramm.
16; 18,05; 20,15; 22,30 — ★★/●●●

[redacted] — v. C. Colombo 31, Tel. 500.760 — Lire 4000
Identificazione di una donna di Michelangelo Antonioni, con Tomas Milian, Daniela Silverio, Cristine Boisson (Italia-Colori) — Regista si innamora di una donna, ma questa scompare misteriosamente. Viet. 14. — Drammatico
15,20; 17,40; 20; 22,20 — ★★★★/●●●

Keller STUDIO — v.le Mad. Camp. 1, Tel. 215.613 — Lire 4500
Rassegna Quattrorisate: **M.A.S.H.** di Robert Altman, con Donald Sutherland, Elliot Gould, Susan Kellerman (Usa-Colori) — Chirurghi galanti fanno indisciplinatamente il loro dovere nella guerra in Corea. Palma d'Oro a Cannes 1970 — Satirico
21,15 — Riedizione '70

Ideal — c. Beccaria 4 — Lire 4500
Grand Hotel Excelsior, di Castellano e Pipolo, con A. Celentano, E. Montesano, D. Abatantuono, C. Verdone, E. Giorgi (Italia-Colori) — Tanti strani tipi e personaggi per tanti comici riuniti insieme in un grande e ricco hotel. Non vietato. Commedia
16,10; 18,15; 20,20; 22,30 — ★★/●●●●●

Lilliput — v. XX Settem. 15 bis, Tel. 537.100 — Lire 4500
Oltre la porta, di Liliana Cavani, con Marcello Mastroianni, Tom Berenger, Eleonora Giorgi, Michel Piccoli (Italia-Colori) — La storia di un amore possessivo che sfocia in tragedia analizzata dalla celebre regista. Viet. 18 — Drammatico
15,30; 17,50; 20,10; 22,30 — ★★/●●●

Lux — Gall. S. Federico, Tel. 541.283 — Lire 4500
Sogni mostruosamente proibiti, di Neri Parenti, con Paolo Villaggio, Janet Agren, Alessandro Haber (Italia-Colori) — Divertenti e tragicomiche avventure del timido personaggio nei panni di superman. Non. vietato — Commedia
16,35; 18,40; 20,40; 22,40; — [redacted] visione

Nazionale — v. Pomba 7, Tel. 519.950 — Lire 4000
AC-DC [redacted] there [redacted] rock, di E. Dionysius [redacted] E. Mistler, con Bon Scott, Malcom Young, Angus Young, Cliff Williams, Phil Rudd (Usa-Colori) — Film concerto con la partecipazione dei più celebri cantanti rock del momento. — Musicale
15,30; 17,15; 19; 20,40; 22,30 — Prima visione

Olimpia — v. Arsenale 31, Tel. 532.448 — Lire 4500
Hanky Panky fuga per due, [redacted] Sidney Poitier, con Gene Wilder, Gilda Radner, Kathleen Quinlan, Richard Widmark (Usa-Colori) — Rischiosa fuga di un misterioso assassino è complicata [redacted] vicende tragicomiche e amorose. Non viet. — Comm.
16,30; 18,30; 20,30; 22,30 — ★★★/●●●

Reposi — v. XX Settembre, Tel. 531.400 — Lire 4500
Blade Runner, di Ridley Scott, con Harrison Ford (Usa-Colori) — Nel 2019 i perfetti robot costruiti dall'uomo si ribellano. La polizia per distruggerli impiega reparti specializzati. Non viet. — Fanta-avven.
15,30; 17,50; 20,10; 22,30 — ★★★★/●●●●●

Romano — Galleria Subalpina, Tel. 510.145 — Lire 4000
La ragazza di Trieste, di P. Festa Campanile, con Ben Gazzara, Ornella Muti (Italia-Colori) — Ritratto di una ragazza str[redacted], ambigua e infelice, in una storia d'amore, [redacted] desiderio [redacted] di scandalo. Vietato 14 — Comm. dramm.
16,30; 18,30; 20,30; 22,30 — ★★/●●●●●

Studio Ritz — v. Acqui 2, Tel. 530.521 — Lire 4000
Missing (Scomparso), di Costa-Gavras, con Jack Lemmon, Sissy Spacek (Usa-Colori) — Padre di giornalista americano imprigionato e quindi scomparso nel '73 in Cile indaga sulla misteriosa fine del figlio. Non vietato. — Drammatico
16; 18,10; 20,20; 22,30 — ★★★★/●●●

[redacted] — Via Buozzi 6
Delitto sull'autostrada, di Bruno Corbucci, con Tomas Milian, Viola Valentino, Bombolo (Italia-Colori) — Ennesima indagine dello stravagante ispettore Nico, approdato alla polizia dopo un tirocinio di delinquenza. Non viet. — Poliziesco
15; 16,40; 18,35; 20,30; 22,30 — ★★/●●●

[redacted] — v. Roma 356, Tel. 561.799 — Lire 4500
Spaghetti House, di Giulio Paradisi, con Nino Manfredi, Rita Tushingam (Italia-Colori) — Gruppo di terroristi negri assalta ristorante italiano a Londra. Fra sequestrati e sequestratori nasce una certa amicizia. Non vietato — Commedia
16,35; 18,40; 20,40; 22,40 — ★★★/●●●●

PROSEGUIMENTI

Acapulco — v. Donizetti 4, Tel. 651.264 — Lire 2500
Scusa se è poco, di Marco Vicario, con Monica Vitti, Ugo Tognazzi, Diego Abatantuono (Italia-Colori) — Due episodi diversi: uno sui tradimenti reciproci di una coppia, l'altro narra di un'autrice che investe [redacted] l'auto un uomo. — Commedia
20,30; 22,30 — ★★/●●●●

Ambra — Tel. 297.197 — Lire 3000
Il maratoneta, [redacted] John Schlesinger, [redacted] Dustin Hoffman, Laurence Olivier, Roy Scheider (Usa-Colori) — Studente appassionato [redacted] podismo vuole vendicare il fratello assassinato ed è coinvolto in una vicenda alla 007. Viet. 18 — Dramm.
20-22,30 — Riedizione '76

Arco-Inc. — Tel. 484.621
Domani si [redacted], di e con Maurizio Nichetti, Mariangela Melato (Italia-Colori) — Astronave crea interferenze [redacted] programmi della tv di Stato e private, provocando strane reazioni nei conduttori televisivi. Non vietato — Commedia
20; 22,30 — ★★★/●●●●

[redacted] — Tel. 632.214 — Lire 2500
Sesso e volentieri, di Dino Risi, con Johnny Dorelli, Laura Antonelli, Gloria Guida (Italia-Colori) — Divertenti vicende erotico-sentimentali di uno scanzonato e simpatico dongiovanni e la sua corte. Non viet. — Comico a episodi
16,20; 18,20; 20,20; 22,30 — ★/●●●●

Fiamma — c. Trapani 57, Tel. 372.467 — Lire 3000
[redacted] **Fox, volpe di fuoco**, di Clint Eastwood, con Clint Eastwood (Usa-Colori) — Tratta dal romanzo di Craig Thomas, la vicenda di un uomo incaricato [redacted] rubare un superaereo micidiale che serve ad uccidere. Non vietato. — Avventuroso
20; 22,30 — ★/●●●●

La Perla — c. De Gasperi 26, Tel. 594.791 — Lire 3000
Porca vacca, [redacted] Pasquale Festa Campanile, [redacted] Renato Pozzetto, Laura Antonelli, [redacted] Maccione, Raymond Pellegrin (Italia-Colori) — All'entrata dell'Italia in guerra nel 1915, due ragazzi fanno di tutto per essere esonerati. Non viet. — Commedia
16,15; 18,15; 20,30; 22,25 — ★★/●●●●●

Massaua — p. Massaua 9, Tel. 795.803
[redacted] **e volentieri**, di Dino Risi, con Johnny Dorelli, Laura Antonelli, Gloria Guida (Italia-Colori) — Divertenti vicende erotico-sentimentali di uno scanzonato e simpatico dongiovanni e la sua corte. Non viet. — Comico a episodi
20,20; [redacted] — ★/●●●●

Massimo — v. Montebello 8, Tel. 878.061 — Lire 3000
Rocky III, di Sylvester Stallone, con Sylvester Stallone, Talia Shire, Burt Young (Usa colori) — Divenuto campione [redacted] mondo nel precedente film, Rocky perde il titolo e caparbiamente lo riconquista. Non vietato — Drammatico
20,30; 22,30 — ★★/●●●●●

Puntodue D'ESSAI — v. Garibaldi 30, Tel. 546.245
CHIUSO PER RESTAURI

San Paolo — v. Cesana 80, Tel. 373.637 — Lire 2000
Conan il barbaro, di John Milius, con Sandahl Bergman, Ben Davidson, Cassandra Gaviola, Gerry Lopez (Usa-Colori) — La storia di Conan, re dei barbari, uomo fortissimo e potente, ma giusto e saggio. Vietato 14 — Avventuroso
20; 22,30 — ★★★/●●●●

Selene — c. Belgio 33, Tel. 874.171 — Lire 2000
Halloween, la notte delle streghe, di John Carpenter, con Jamie Lee Curtis, P. J. Soles, Nancy Loomis (Usa-Colori) — Bimbo selenne affitto da follia omicida uccide, e 15 anni dopo si macchia di altri efferati delitti. Viet. 14 — Horror
20; 22,30 — Riedizione

Statuto — v. Cibrario 18, Tel. 487.051 — Lire 3000
Io so che tu sai che io so, di Alberto Sordi, con Alberto Sordi, Monica Vitti (Italia-Colori) — Per l'equivoco di un'agenzia di investigazioni, marito scopre la doppia vita insospettata della moglie. Non vietato — Commedia
14,30; 16,30; 18,30; 20,30; 22,30 — ★★/●●●●●

[redacted]

ALFIERI - TEATRO STABILE: ore [redacted] Teatro Stabile Torino presenta Anna Maria Guarnieri, Adolfo Celi in **Antonio e Cleopatra** di Shakespeare. Regia Mario Missiroli con Glauco Onorato, Alfredo Pea, Alberto Sorrentino. Spettacolo in abbonamento. Tel. 544.562 - 535.440.

AUDITORIUM: Stagione sinfonica pubblica: oggi e domani ore 21, 5° concerto. Direttore Jacques Bodmer, violino Marco Fornaciari, violoncello Radu Aldulescu, sassofono Raffaele Annunziata, tromba William Nully. Haydn: concerto in mi bemolle maggiore per tromba e orchestra; concerto in do maggiore per violino e archi. Malipiero: concerto per violoncello e orchestra; Serenissima per orchestra e sassofono ... ria L. 5000, ingresso L. 3000, ridotto L. 2000. Prevendita posti numerati oggi dalle 16 alle 19, via Rossini 15.

CARIGNANO - TEATRO STABILE: ore 20,30 la Compagnia Giorgio Albertazzi - Produz. Plexus T presenta Giorgio Albertazzi in **Enrico IV**, di Luigi Pirandello. Regia di Antonio Calenda con Mariska Mantovani, Sergio Reggi. Spettacolo in abbonamento. Tel. 556.246.

CENTRALINO CLUB: concerto jazz (tel. 837.500) Ingr. libero ai soci.

COLOSSEO: sabato 13 e domenica 14: Juliette Gréco, Domenico Modugno, Pino Caruso. Prevendita cassa del teatro ore 10-12 e 15-19. Tel. 651.034

CONSERVATORIO - I MUSICI DI TORINO: ore 21 Guido Donati, organo. Musiche di Bach, Reger e Liszt. Ingresso libero.

Ashley. Inf. tel. 690.487.

GIANDUJA MARIONETTE LUPI: Pinocchio. Spettacoli per le scuole e visite al Museo. Inf. tel. 530.238.

GOBETTI: ore 21 Franco Barbero in **Pensione Passatempo**, novità comicissima di Emmaci. Tel. 544.562.

ITALIA: ore 21,15 Gipo in **Le miserie 'd monsù Travet**, di V. Bersezio. Pren. via Nizza, 138 - tel. 696.40.21.

NUOVO - FESTIVAL INTERNAZIONALE DI DANZA: ore 20,30 **Balletto '80** diretto da Ugo Dell'Ara e Giuseppe Urbani con Tanya Beryll, Ted Civas, Monica Bizzarri, Walter Santini. Pren. c. M. d'Azeglio 17, tel. 655.552. Ultimo giorno.

TEATRO STABILE - SETTORE RAGAZZI: al Teatro Piccolo Valdocco ore 10 il Teatro delle Pulci presenta **Quelle fiabe di Gozzano** di A. Garzella.

ARALDO (Via Chiomonte 3): sono aperte le iscrizioni al Laboratorio Teatrale del Teatro dell'Angolo, rivolto ai ragazzi. Tel. lun. merc. ven. dalle ore 16 alle 19 al n. 331.764.

TEATRO REGIO: vendita nuovi abbonamenti stagione lirica 1982-83 turni A, B, C. Biglietteria Teatro Regio ore 10-12; 15,30-19.

CIRCHI

CIRCO AMERICANO (Parco della Pellerina, tel. 749.6178): 2 spettacoli al giorno ore 16,30 e 21,15. Domenica e festivi ore 14,45 e 17,45.

FUORI CITTA'

AVIGLIANA
CORSO: Vizi erotici di mia moglie, v. 18.
BORGARO
ROYAL: Desideri di Emanuelle, v. 18.
CARMAGNOLA
LUX: Piccole collegiali, v. 18.
MARGHERITA: Porky's questi pazzi pazzi porcelloni, v. 14.
CASTELLAMONTE
SOCIALE: Codice d'onore.
CHIVASSO
POLITEAMA: La professionista [redacted] piacere.
CIRIE'
CATALANO: Poltergeist (demoniache presenze), v. 14.
ITALIA: Dammene ancora, techn., viet. 18.
NUOVO: Rocky III, di e con Sylvester Stallone, techn., non viet.
CUORGNE'
PERONA: Sesso e volentieri, non viet.
MARGHERITA: Poltergeist demoniache presenze, v. 14.
LANZO
CATALANO: Sexy orgy college, v. 18.
LEINI'
AMBRA: L'invincibile Ninja.
MONCALIERI
ITALIA: Firefox volpe di fuoco, Clint Eastwood, non viet.
MONTANARO
[redacted]IA: Porno sex compulsion blue, v. 18.
[redacted]
SUPERGA: Tradimento, [redacted]. Merola, Bianchi
ORBASSANO
MODERNO: Rocky III, Sylvester Stallone.
PINEROLO
HOLLYWOOD: Il sogno di Laura.
ITALIA: Grand Hotel Excelsior.
NUOVO: Il bersaglio.
PRIMAVERA: Apocalypse Now.
RITZ: Hanky Panky fuga per due.
PIOSSASCO
S. GIORGIO: Sexy diabolic story, v. 18.
RIVAROLO
CRISTALLO: Penitentiary.
SETTIMO
GARIBALDI: Scusa se è poco.
VALPERGA
AMBRA: Cameriera senza malizia.
VENARIA
SUPERCINEMA: Innamorato pazzo.

ALTRE VISIONI

CONTINENTAL (via Nizza 348, tel. 697.068): **Conan il barbaro**, S. Bergman, B. Davidson viet. 14, or. 20; 22,30 — Avventuroso

FORTINO (via Cigna 47, telef. 486.560): **Rassegna film comici**, organizzata dal Quartiere. 2 spettacoli ore 17,30 e 21 L. 500

HOLLYWOOD (corso R. Margherita 108, tel. 851.904): **Ciao nemico**, [redacted]. Gemma, [redacted]. Dorelli Non viet. — Commedia

JOLLY (via Verolengo 130, telef. 290.161): **Exterminator**, 20,30; 22,30 — Drammatico

NUOVO ODEON (via Venaizio 6, telef. 749.2362): **Sul lago dorato**, Katharine Hepburn, Henry Fonda. Non viet. [redacted]; 22,20 — Comm. dramm.

ZONA CENTRO

ASSOCIAZIONE [redacted] CLUB (Via Principe Amedeo 5/L, tel. 544.077), **White Zombie** (v.o. inglese) [redacted] Victor Alperin con Bela Lugosi ore 18 e 19,30; **Nuovo cinema italiano: Processo a Caterina Ross** di Gabriella Rosaleva ore 21 e 23; dibattito con Gabriella Rosaleva ore [redacted] — Drammatico

[redacted] (via Po [redacted], Telefono 839.75.02): **Desideria**, Stefania Sandrelli, vietato [redacted] — Comm. dramm.

CROCETTA - S. RITA - MIRAFIORI

ADRIANO (via Sacchi 65, telefono 587.715): **Shining**, di S. Kubrik, con J. Nicholson, viet. 14. Ap. 17,30 — Horror

[redacted] **d'Essai** (via Tunisi 92, tel. 3299.827): **Alice nelle città**, di Wim Wenders, con R. Vogler, Liza Kreuzer, 20; 22,30 — Drammatico

VINZAGLIO (corso Duca Abruzzi 102, tel. 596.125): Ridere, ridere, ridere: **Il padrone e l'operaio**, di Steno, con Renato Pozzetto, F. R. Coluzzi, ore 20,15; 22,30 — Commedia

ZONA [redacted]

BERNINI (corso Tassoni 3, tel. 749.38.43): **Il fratello più furbo di Sherlock Holmes**, di Mel Brooks, con Gene Wilder — Satirico

ZETA d'Essai (via Cibrario 88, tel. 749.2907): **Il padrone e l'operaio**, di Steno, con R. Pozzetto, F. R. Coluzzi, viet. 14. Or. 20; 22,30 Ultimo giorno — Commedia

ZONA NIZZA-LINGOTTO

CUORE* (via [redacted]izza 56, [redacted]. 687.668): **Asso**, con Adriano Celentano, Edwige Fenech. Or. 19,30; 22,15 — Commedia

* *Cinema a carattere parrocchiale*

[redacted] ROSSE

MAFFEI (via Princi[redacted] Tommaso 5, telefono 683.354): **Angelina superporno**, Apertura 14,30; ult. 22,30. Lire 4000

METROPOL (via Principe Tommaso 6, tel. 650.5470): **La doppia bocca di Erika**, Ajita Wilson Or. 14,30; 16; 17,40; 19,10; 20,40; 22,30. Ingresso L. 4000

ORFEO (piazza Carlina, tel. 839.6701): **Sex wish.** Ingresso riservato soci Naskira club. Ap. 15; ult. 22,30 Tessera L. 2000

PRINCIPE (via Principi d'Acaja 45, tel. 749.6951): **Sexi femme** Ap. 15; ult. 22,30. Ingresso 3500

[redacted] (corso Regina Margherita 123, tel. 530.885): **Hard love.** Ap. 10; ult. 22. L. [redacted]

ALCIONE (c. Regina Margherita 134 tel. 5213.145): **Confessioni erotiche di un porno letto** Ap. 15; ult. 22,15 segue Disco strip 16,15-18,15-21,30

ARTISTI EROTIC CENTER (via Giulia di Barolo 24): **Sono una p. topo d'albergo.** Ap. 15; ult. 22,15. L. 2500 Ingresso riservato soci Number One

MILANO DOPPIA LUCE ROSSA (via Milano 8, tel. 530.255): **Florence** Ap. 10 ult. 22.30

ROMA BLUE (via San Donato 40, tel. 487.765): **Viaggio nell'orgasmo.** Ap. 15; ult. 22,30. Ingresso lire 2000

SPEZIA (via [redacted] 170, tel. 696.3617): **Femmina ingorda**, Ap. 15. Lire [redacted]

VITTORIO VENETO (piazza Vittorio Veneto 5, tel. 871.642): **Rassegna erotica.** Ap. 14,30; ult. 22,30

ALEXANDRA (via Sacchi 18, tel. 511.293): **Esperienze pornografiche**, Karim Well. Or. 14,05; 15,45; 17,25; 19,05; 20,45; 22,30

AMERICA (via Frejus 27, telefono 446.764): **Purché si faccia con gusto** 20,15; 22,30

MAIOR (largo G. Cesare 105, tel. 267.974): **Orgia dell'amore.** Ap. 15; ult. 22,30

CABARET VOLTAIRE (via Cavour 7, telefono 516.046): Tutti i giorni 2 film diversi. Dalle 16 alle 24. **The morning before - L'inglesina** — Ingresso soci

CINECLUB (via Fratelli Calandra 15, tel. 831.662): dalle 14,30 alle 24 cont. **Grune Witwen.** Novità assoluta. Ingr. ris. ai soci

NUOVO - Tel. 655.552
questa [redacted] ore 20,30
«BALLETTO '80»
coreografia [redacted]
UGO DELL'ARA e GIUSEPPE [redacted]
con
TAINA BERYLL e [redacted] CIVAS

[redacted]
Questa sera [redacted] 22 JAZZ
Venerdì e sabato [redacted] di
[redacted]
Inf. pren. 83.75.00 ai soci

[redacted] ore 21
Grande successo comico di
BARBERO
Tel 54 45.62

TORINO OFF

• Curiosità
• Ritrovi
• Corsi
• Circoli

• **Teatro e scuola**
• **Discoteca per «gay»**
• **Imparare il cinese**

Cooperativa Teatro Zeta / Scuole

Attiva da [redacted] decennio nel far teatro come educazione e impegno sociale, la Cooperativa Teatro Zeta diretta da Pier Giorgio Gili, che dal '76 ha trovato sede stabile nella [redacted]ala degli Intradossi, vanta oggi un buon patrimonio di esperienze anche nel campo del teatro per i ragazzi, rivolgendosi agli studenti delle medie dell'obbligo e delle superiori [redacted] con un repertorio di collaudata efficacia, sia con corsi di teatro svolti nelle scuole, come arricchimento dei normal programmi, sia [redacted] chiamando a collaborare all'allestimento dello spettacolo i ragazzi stessi.

I liceali, per esempio, possono essere chiamati in causa come ricercatori, per approfondire le tematiche di un'opera, quelli che studiano disegno per le scenografie, le allieve dell'Istituto della Moda e del Costume per gli abiti di scena. Ci sembrano metodi interessanti per accostare attivamente i più giovani alla cultura, per educarli [redacted] vivo all'interdisciplinarità, per abituarli al lavoro [redacted] équipe.

■ **LE MEDIE E IL TEATRO**

Dove: nelle cinque scuole medie inferiori del Quartiere Pozzo Strada.

Quando: per cinque mesi, da novembre a [redacted]

I corsi: [redacted] «educazione [redacted] teatro», tematiche e tecniche. A conclusione, uno spettacolo allestito e interpretato dai ragazzi.

■ **TEATRO GIOVANISSIMI**

Quando: da ottobre a maggio.

Spettacoli: [redacted] novembre, «Una favola mai raccontata» di Pier Giorgio Gili, [redacted] i personaggi delle favole, dei fumetti tv [redacted] le Maschere della Commedia dell'Arte.

In gennaio, «Il mistero del ricco Epulone», con i «cunti [redacted] le canzuni» della Sicilia di ieri e di oggi (a cura di Pier Giorgio Gili).

In aprile, «La favola del figlio cambiato», di Pirandello; collaboreranno con l'équipe della Cooperativa Teatro Zeta, le allieve dell'Istituto per la Moda e il Costume.

Con chi: Cooperativa Teatro Zeta (direttore Pier Giorgio Gili) in collaborazione [redacted] l'Aics.

Dove: Sala degli Intradossi, via San [redacted] 21. Tel. 871.009 (17-21).

Gay discoteca

Per autentico interesse [redacted] curiosità, per la musica o per i filmini osé in video tape, si può frequentare il locale dei gay torinesi, in via Chanoux angolo [redacted] Francia, chiamato Triangolo Rosa. [redacted] a patto di iscriversi [redacted] Club, costo 4000 lire all'anno: [redacted] misura cautelativa che i gestori, del Fuori, l'organizzazione che ha portato alla ribalta della politica e dell'opinione pubblica la condizione omosessuale, devono per forza prendere dal momento che i gay costituiscono [redacted] una minoranza come minimo incompresa. Il che [redacted] vuol dire che siano escluse le signore, [redacted] comunque le coppie etero. Purché interessate alla discoteca, i cui prezzi, [redacted] sottolineano i gestori, sono tra i più bassi [redacted] Torino, e magari [redacted] hard core [redacted] proiettati nella saletta sotterranea.

La discoteca: Triangolo Rosa.

L'indirizzo: via Chanoux angolo [redacted] Francia.

Giorni [redacted] apertura e orari: dalle 21 alle 2, venerdì, sabato, domenica.

Prezzi: L. 4000 il venerdì, L. 5000 [redacted] sabato, gratis la domenica. Ma [redacted] necessario iscriversi [redacted] Club, la tessera costa L. 4000 all'anno.

Caratteristiche: proiezione di film hard core gay in ognuno dei giorni di apertura. La [redacted] di proiezione è indipendente dai locali della discoteca.

Lingue orientali

[redacted] Centro [redacted] Estremo Oriente (Cesmeo) offre l'opportunità di imparare tre lingue importanti e abbastanza insolite, cinese, giapponese e hindi. Si tratta di corsi triennali tenuti da docenti universitari.

■ **CORSI DI CINESE, GIAPPONESE, HINDI**

Durata: tre anni.

Inizio: uno [redacted] corsi [redacted] già cominciato [redacted] 15 ottobre. I prossimi iniziano il 15 gennaio e il 15 aprile [redacted]

Condizioni: diploma [redacted] scuola media superiore.

Informazioni e iscrizioni: Cesmeo, via Maria Vittoria 12 (Palazzo della Provincia), nei giorni feriali dalle 9 alle 12, escluso il sabato.

Circolo l'Uovo

L'Uovo, ex circolo femminista, ora circolo tout court, affronta l'inverno [redacted] con un [redacted] piuttosto vario [redacted] nutrito. Continua [redacted]turalmente la consueta attività di bar e ristorante serale — [redacted] piatti semplici, [redacted] limite dell'essenziale, come gli spaghetti al paté di olive, il roast beef, lo zabaglione [redacted] casalinga memoria — a prezzi molto contenuti, in un'atmosfera piacevolmente casual e contorno, volendo, [redacted] tarocchi e chitarre. Ma in più offre, ogni venerdì sera, il piano bar di Franco Fratta e, grazie [redacted] collaborazione con gli Amici del Barolo di Arci Langhe, dedica particolare attenzione [redacted] degustazione di vini e all'enologia. Inoltre, sono in programma proposte per tutti i gusti, dal bridge alla gastronomia langarola, dallo yoga [redacted] cucina cinese. Eccovi gli appuntamenti di novembre.

■ **PIANO BAR**

Quando: ogni giovedì sera, dalle 21,30.

Con chi: il pianista è Franco Fratta.

[redacted] un po' di tutto, tra i successi del momento e gli hit del passato, anche [redacted] richiesta.

● **FESTA ANNI [redacted]**

Quando: il [redacted] novembre.

Come: [redacted] musica, danze e possibilmente abiti, trucco, pettinatura [redacted] vent'anni fa.

● **CENE LANGAROLE**

Quando: dal [redacted] novembre in su.

Con chi: organizzate in collaborazione con Arci Langhe, [redacted] curate da una cuoca langarola.

[redacted] **si mangia:** ogni cena è basata su [redacted] sola specialità; nell'ordine: sinfonia [redacted] tartufi, bagna cauda, i bolliti, il fritto misto.

Costo: da 15.000 (per la bagna cauda) [redacted]

Capienza: 40 persone al massimo.

● **DAL [redacted] ALLA CINA**

Quando: nel mese di novembre, in date da definirsi.

I corsi: bridge, cucina cinese, enologia, yoga.

Orari: 18-19 o dalle [redacted] in su.

Costi: variabili.

Circolo l'Uovo: [redacted] via S. Domenico 1. [redacted] 543.788.

Le responsabili: Maurizia, Carla, Barbara, del collettivo che ha fondato il circolo.

Iscrizioni: con tessera Arci, in qualunque momento nei locali [redacted] circolo.

Chiusura: il lunedì.

Incontri su Cultura [redacted] Società

La Cooperativa Teatro Zeta, che organizza anche quest'anno corsi di educazione al teatro rivolti sia a chi desidera una preparazione professionale sia a chi intende approfondire tecnica e cultura, affianca ai suoi programmi cicli [redacted] incontri, conferenze, dibattiti e colloqui con il pubblico su argomenti [redacted] carattere culturale e socio-politico legati allo spettacolo [redacted] all'arte. Agli incontri, coordinati da Roberto Veglia, intervengono giornalisti, critici, docenti universitari, scrittori, artisti, sociologi, magistrati, operatori culturali e sociali ecc. Ecco gli Incontri di novembre.

Crisi e gloria del cinema [redacted]

Quando: 22 novembre ore 18.

Con chi: Lorenzo Ventavoli, noto produttore [redacted] distributore cinematografico.

Coordinatore: Roberto Veglia, della Cooperativa Teatro Zeta.

Dove: Sala degli Intradossi, via San Massimo 21.

Ingresso: libero per i [redacted] Aics e del Centro Culturale Intradossi. Possibilità di intervento del pubblico.

Informazioni [redacted] iscrizioni: Coop. Teatro Zeta, via [redacted] Massimo 21, tel. 871.009 (ore 17-21) [redacted] Aics, via Massena 2, tel. 532.381 (ore 10,30-12,30 e 15-19).

■ **«L'uovo» [redacted] cultura**
■ **Rassegna di film**
■ **Stare insieme**

● **Dizione recitazione**
■ **Corso d'arte drammatica e fonetica**

Cooperativa Teatro [redacted]

Corsi di recitazione, dizione, espressione corporea.

Teatro come tecnica, ma anche come cultura. Quindi corsi di educazione al teatro (in tutti i suoi aspetti, dalla recitazione alle maschere) non solo per chi vuole fare l'attore [redacted] buona preparazio[redacted] di base, ma anche per chi desidera conoscerlo meglio, tuffandocisi dentro in prima persona. [redacted] questi obbiettivi mirano i corsi della Cooperativa Teatro Zeta, che affianca alle lezioni spettacoli, conferenze, dibattiti, ricerche [redacted] autori ed epoche. Non [redacted] i saggi sono scelti in modo da evidenziare i vari aspetti della tecnica proponendo nello stesso tempo un approfondimento [redacted] cultura teatrale. Per esempio, detti, contrasti, ballate della giullaria per la dizione; mentre [redacted] saggio di espressione comprende elementi della danza primitiva e tecniche [redacted] movimento della ritualità orientale; infine per la recitazione, [redacted] misura con una commedia del Goldoni. A ottobre-novembre [redacted] Cooperativa inizia i corsi di recitazione, dizione, espressione [redacted]rporea, a cui più tardi si affiancano seminari sul trucco e sulla maschera.

● **CORSO [redacted]**

Durata: due anni.

Anno scolastico: ottobre '82-maggio '83.

A chi serve: a quanti desiderano fare l'attore, ma anche [redacted] chi vuole conoscere il teatro in modo approfondito.

[redacted] dizione, recitazione, espressione corporea, comportamento teatrale, storia del teatro, storia della scenografia, trucco.

Orario del primo [redacted] lunedì ore 19-22; giovedì [redacted] 19-21.

Quote: L. 25.000 annue, tassa di iscrizione, più L. [redacted] mensili.

Docenti: i soci [redacted] Cooperativa Teatro Zeta.

■ **CORSO [redacted]**

Durata: circa [redacted] mesi, dal novembre '82 al febbraio '83.

A chi serve: a quanti, per motivi professionali, hanno necessità di correggere le inflessioni dialettali [redacted] difetti di voce, e di acquistare [redacted] buona pronuncia: soprattutto animatori, presentatori radio e tv, ma anche professionisti, insegnanti.

Orario: martedì dalle 19 alle 21.

Insegnanti: Giovanna Fiscella e Giampiero La Bionda, della Cooperativa Teatro Zeta.

Quote: tassa di iscrizione, L. 20.000. Corso, L. 120.000 complessive.

■ **STAGE DI ESPRESSIONE [redacted]**

Si propone di raggiungere e di esprimere la nostra creatività attraverso la conoscenza del corpo e delle sue potenzialità di espressione e di relazione.

[redacted] 15 novembre al 20 dicembre.

[redacted] **chi serve:** a tutti, per meglio comprendere se stessi e gli altri, e [redacted] particolare agli educatori, che devono saper ricevere, capire [redacted] sviluppare i messaggi che bambini e ragazzi trasmettono attraverso [redacted] corpo e il comportamento.

Orario: tutti i giorni compreso il sabato, dalle 16 alle 19.

Docente: [redacted] Cecchetti.

Quote: tassa di iscrizione, L. 20.000; quota globale [redacted] partecipazione, L. [redacted]

[redacted]**ni:** allo stage [redacted] più [redacted] 30 persone. In [redacted] di richieste eccedenti tale numero, sarà programmato un secondo stage in data da definirsi.

Informazioni e iscrizioni: Cooperativa Teatro Zeta, Sala degli Intradossi, via San Massimo 21, tel. 871.009 (ore 17-21) [redacted] Aics, via Massena 2, tel. 532.381 (10,30-12,30 e 15-19).

Centro d'Arte [redacted]

■ [redacted] **D'ARTE DRAMMATICA:** per diventare «attori completi», o almeno per cominciare a scoprire i segreti del palcoscenico.

Quanto costa: quota annua di iscrizione, L. 60.000; quote mensili di L. 60.000 ciascuna.

■ **CORSO DI [redacted] TICA:** per parlare come si deve, senza difetti di pronuncia e inflessioni dialettali. Utile, in particolare, in alcune professioni che comportano il parlare in pubblico o al pubblico. Quindi, [redacted] che si faccia [redacted] disc jockey che l'uomo politico.

Quanto costa: la quota di iscrizione annuale [redacted] di L. 30.000. E poi L. 30.000 ogni mese.

Informazioni e iscrizioni: Centro d'Arte Drammatica, via Carlo Alberto 12.

a cura di **Laura Schrader**

GUARNIERI

Massaia proletaria

CELI

Un calcio al passato

ADOLFO CELI (ANTONIO) IMPLORA [illegible] (CLEOPATRA)

E' curioso isolare nel duello degli antagonisti Anna Maria Guarnieri — Adolfo Celi i momenti di lieve incertezza e le sicurezze che vengono da classe

La Guarnieri, per esempio, si presenta alla ribalta gridando «*Dov'è, dov'è?*», come l'ultima delle sedotte e abbandonate. Si muove a scatti, sembra una massaia del sottoproletariato in procinto di perdere l'amato bene. Un'impostazione certamente concordata a lungo con Missiroli, che risalta moltissimo per la collocazione iniziale. Sul teatro passa [illegible] l'ombra d'una delusione.

In seguito, la Guarnieri non concede tregua alla propria giustificata stanchezza — perché no? — all'emozione della prima. Si assicurerà la maggior parte degli applausi, benché il fatto in una serata troppo calda lasci il tempo che trova. Infatti, la Guarnieri reagisce magistralmente a un'intemperanza delle ultime file che applaudono — per riflesso condizionato dai film polizieschi italiani — l'epiteto di puttana che Antonio le rivolge. Lascia passare un'infinitesima frazione di secondo, e gela con il tempismo una tale allegra partecipazione al [illegible] dramma

Ancora splendida nel vis-à-vis contro a messo, centellinato [illegible] effetti comici da Shakespeare. Poiché noi sappiamo che il suo Antonio ha sposato per convenienza Ottavia, la seguiamo meglio ancora nel crescendo degl'interrogativi e nei furori

Un Machiavelli e uno Shakespeare costituiscono le pause dedicate alla prosa da Adolfo Celi, negli ultimi vent'anni trascorsi in Italia al ritorno dal Brasile. Po[illegible] a[illegible] attore duttile che, alternando cinema e tv al teatro, conoscerebbe trionfi più approfonditi degli «007» o dei «Borgia».

L'emozione valeva in maniera evidente per lui più che per i compagni. S'intuiva all'inizio che [illegible] maligno pensiero — mi gioco la carriera [illegible] quattro battute, una cosa del genere — ne bloccava la spontaneità. Per di più, doveva dire le prime battute, molto liriche e molto forti, in posizione strana tra chi si sdraia e chi [illegible] rigira a terra.

Sarà durata una decina di minuti l'impressione negativa. Subito Celi ha dato prova di eccellente disinvoltura nel colpire [illegible] il piede indirizzandolo verso Enobarbo [illegible] messaggio da Roma. Sono piccolezze, però quel calcio significava un calcio a passato, un calcio all'avversa fortuna, che comincia a profilarsi.

Infine, s'è imposto con la celebre battuta contro Cleopatra, trovata come un avanzo freddo nel piatto di Cesare. Sarà un'illusione, ma con il tempo Adolfo Celi è giunto a [illegible] concentrazione esemplare. Guardava il tradimento di Enobarbo e la fedeltà di Eros, con serenità singolare, certo di non sbagliare né l'intonazione né la mimica che li avrebbero commentati.

PRIMA — Antonio e Cleopatra

GRAN TEATRO

con applausi a scena aperta

Preceduto da un varo lungo e accurato, l'Antonio e Cleopatra del Teatro Stabile di Torino è andato in [illegible] ieri sera all'Alfieri con un successo schietto e tumultuoso.

E' accaduto che alcuni settori sia in platea sia in galleria fossero imbottiti di giovani, i quali non hanno preso troppo sul serio la mirabile prosa scespiriana ma, interessandosi piuttosto ai complessi nodi [illegible] racconto, ne hanno sottolineati a vanvera i punti giudicati più trascinanti. Un continuo nervosismo, un insolito brusio: gli attori non [illegible] hanno tenuto conto e [illegible] sono immedesimati nella linea registica predicata da Mario Missiroli.

Si [illegible] che questo «dramma dell'antichità» esplode in due direzioni diverse: il versante politico mostra il contrasto tra Occidente e Oriente, gli scompensi dolorosi che vengono dalla perdita del potere; il versante amoroso mette a confronto due temperamenti eccessivi in tutto, dalla pretesa di Antonio d'essere l'unico che conti nella vita di Cleopatra alla possessività sconciamente ostentata da parte di quest'ultima. Per entrambi, cesellava Shakespeare, il tempo passa inesorabile concedendo soltanto scintille di magnanimità, in particolare scintille negative o funebri che si concludono con il doppio suicidio.

Sulla questione privata incombe la questione pubblica, [illegible] un Ottavio Cesare che si direbbe abbia studiato da imperatore e un Pompeo che gioca ineluttabilmente a fare l'eroe. Nei cinque atti esistono le premesse per dare unità all'opera e Missiroli ha scelto con gusto tra i mille allestimenti che Shakespeare suggerisce.

Egli conferisce al racconto un'aria arcana, [illegible] un fondale blu trapunto dalle costellazioni e studiato dall'astrologia, tra sagome possenti di colonne che incorniciano un'autentica carta geografica. Dall'impianto di Missiroli e Giuliano si passa ai costumi kitsch di Elena Mannini e alla musica composita [illegible] Benedetto Ghiglia. La serata non è certo [illegible] quelle convenzionali, lo sanno gli attori chiamati [illegible] prestazioni pungenti

Se vogliamo, un eccesso [illegible] fiducia nell'originale impedisce a Missiroli [illegible] tagliare proficuamente i cinque atti come pure un [illegible] di oscurità cancella i preziosismi del quadro sulla nave. Al di là di questi rilievi, rimane precisa e secca la risposta degl'interpreti, che portano lo spettacolo ai vertici del professionismo. La lunga tournée che lancerà Antonio [illegible] Cleopatra sui palcoscenici di [illegible] Italia si rivelerà fondamentale per l'intera compagnia.

Anna Maria Guarnieri e Adolfo Celi sono [illegible] coppia inedita e soprattutto originale, che lascia spazio agli altri confidando nella sicurezza del fisico e nella ricettività del temperamento. Si vede chiaramente [illegible] Guarnieri [illegible] Celi, contornati da Glauco Onorato, Claudio Ferrara, Pino Patti e Beppe Di Mauro, modifichino gli atteggiamenti a lungo provati in base alle divergenti reazioni del pubblico. Un'eccezione viene dal promettente Claudio Pea che restituisce la fissità tirannica del futuro capo-popolo Ottavio Cesare.

Servizi di
Piero Perona

ELIO PETRI

[illegible] cronista con la cinepresa

Con Elio Petri, scomparso in Roma [illegible] 53 anni, il cinema italiano perde [illegible] regista fondamentale, che non aveva paura di sporcarsi con gli eccessi nello stile [illegible] con il grottesco nella rievocazione.

Sembra strano che un autore tanto nostrano fosse giunto al Premio Oscar, dove si bada molto al successo [illegible] di conseguenza [illegible] punta su una comunicativa spiccia [illegible] colorita. Invece *Indagine su un cittadino al [illegible] sopra di ogni sospetto* anticipava con la forza del grottesco la decadenza della politica negli Anni Settanta e perciò parlava [illegible] infingimenti a quanti volevano capire, [illegible] di là e al di qua dell'Oceano.

Gian Maria Volontè, che fa un commissario assassino non creduto tale per la posizione che ostenta, gli era parso l'interprete ideale per descrivere un'Italia allo sbando ritratta con scanzonate [illegible] feroci sottolineature. Volontè annunciava con sarcasmo: *La classe operaia va [illegible] paradiso* oppure si trincerava dietro il facile latino di *Todo modo.*

La gente gli credeva di botto, non pensava di trovarsi [illegible] fronte a un manichino.

Così Petri, sospinto dal [illegible] dimenticava gli esordi intimisti e letterari (bello *I giorni contati*, brutto *Il maestro di Vigevano*) per tracciare apologhi vistosi [illegible] sofferti. [illegible] guardava d'intorno [illegible] scopriva persino (o fingeva di scoprire) la tv e il teatro. Sul piccolo schermo imponeva il Sartre scontroso de *Le mani sporche*, sul palcoscenico dava nerbo al sociologismo spicciolo [illegible] Millier ne *L'orologio americano.*

Sempre più deluso e ostinato, questo regista che si definiva cronista con la cinepresa finiva con l'identificare le delusioni di un'intera generazione nel personaggio negativissimo di Giancarlo Giannini nell'opera ultima *Buone notizie*. Tormentato dal sesso e consigliato dai mass-media come forse noi tutti, il suo burocrate si vanificava tra gl'improperi in una capitale ostile e infetta.

p. per.

All'Unione musicale

Il pianista in [illegible] no

Pubblico numeroso, quindi, e grandi aspettative, [illegible] il Beethoven di Pommier, la Sonatina in sol minore, la Sonata [illegible] n. 2 [illegible] quella celebre in do diesis (Chiaro [illegible] luna), fanno rimpiangere di non essere restati a casa per vedersi la puntata del Verdi televisivo.

I piani sonori smarginano continuamente [illegible] il fraseggio ne patisce, e poi si aggiunge una pedalizzazione così caotica che si stenta [illegible] credere nella veridicità di quel curriculum prestigioso. Dopo un Beethoven [illegible] così acerbo [illegible] strapazzato, si pensa che Chopin possa costituire un'alternativa. [illegible] solito, i pianisti che eseguono bene Beethoven [illegible] dei mediocri interpreti [illegible] Chopin.

Pommier però smentisce nettamente tale consuetudine, il suo Chopin infatti raggiunge al massimo [illegible] mediocrità.

Negli ultimi valser dell'interminabile serie è parsa però accendersi una pallida luce.

e. re.

Suona la Sinfonica Rai

All'Auditorium anche Malipiero

Questa sera all'Auditorium della Rai il maestro Jaques Bodmer [illegible] quattro solisti propongono un programma piuttosto insolito. Nella prima parte della serata due lavori di Haydn, il Concerto per violino e orchestra in do maggiore, un lavoro giovanile dal carattere molto casalingo (della [illegible] [illegible] principe Esterhazy ben inteso), [illegible] il luccicante, brioso, abilissimo Concerto per tromba [illegible] orchestra che Haydn scrisse alla fine della sua lunga carriera per un virtuoso che [illegible] trombettiere di corte.

Nella seconda parte l'orchestra compie un salto nel nostro tempo [illegible] rivolgere un omaggio [illegible] Gian Francesco Malipiero. Del musicista veneziano, del quale ricorre quest'anno il centenario della nascita, verranno eseguiti due lavori concertanti: il Concerto per violoncello e orchestra composto nel 1937 [illegible] caratterizzato da una [illegible] ben articolata [illegible] climi espressivi ed infine un componimento del 1961 intitolato *Serenissima.*

Si tratta in quest'ultimo ca[illegible] di una bella partitura per saxofono concertante e orchestra costruita sull'intelaiatura melodica di [illegible] canzoni. I solisti impegnati nella serata [illegible] il violinista Marco Fornaciari, il violoncellista Radu Aldulescu, il trombettista William Nulty ed il saxofonista Raffaele Annunziata.

e. re.

DOMANI AL DORIA

Un lui [illegible] è [illegible] lei. Una lei che è [illegible] lui.
Se cominciate a ridere [illegible] la finite più.

un film di BLAKE EDWARDS
VICTOR Victoria

Tutta Parigi parlava [illegible] lei.
Ma sapevano solo metà della storia.

METRO-GOLDWYN-[illegible] PRESEN[illegible]
JULIE ANDREWS JAMES GARNER ROBER[illegible]
UN FILM DI BLAKE EDWARDS "VICTOR/VICTORIA"
LESLEY ANN WARREN ALEX KA[illegible]
MUSICA ORIGINALE DI HENRY MA[illegible]
PAROLE DI LESLIE BRICUSSE
SCENEGGIATURA DI BLAKE EDWARDS
PRODOTTO DA BLAKE EDWARDS E TONY ADAMS
DIRETTO DA BLAKE EDWARDS

COLOSSEO
Via M. Cristina 71 - Torino - Tel. 65.10.34
JULIETTE GRECO
DOMENICO [illegible]
[illegible]
INAUGURANO IL NUOVISSIMO TEATRO COLOSSEO
SABATO 13 E DOMENICA 14
ORE 21
Scenografia di [illegible] GUAGLIA
Prenotazioni e prevendite casa del Teatro ore 10-12 e 15-19

ACCADEMIA STEFANO TEMPIA
STAGIONE CO[illegible]CA 1982/83
8 CONCERTI SINFONICO-CORALI
ABBONAMENTI
L. 20.000 - stud. 15.000
via Del Carmine 28 - Tel. 54.73.72
Il concerto «FRESCOBALDI» del M° TAGLIAVINI è riservato ai soli abbonati

TEATRO [illegible] Tel. 69.04.67
questa sera [illegible] 21,30
GRUPPO DI [illegible]
[illegible]

ITALIA TEL. [illegible]
Tutti i giorni feriali ore 21,15
festivi ore 16,30
GIPO
«Le miserie 'd Monsù Travet»

le roi
stasera BAL MUSETTE
domani I PEONES

[illegible] MUSICALE CONSERVATORIO
Domenica ore 17 (pari 10)
[illegible]
ZABALETA
ARPA
INF. TEL. 54.45.23

danze ARLECCHINO
ore 21
[illegible]lo fiscio dedicato agli [illegible] dell'Arlecchino

IN POLTRONA DAVANTI ALLA TV

BURT IN PISCINA

(Lancaster nuota, nuota, nuota)

Rai-Rete 3

ORE 20,40

Che fai... ridi?, varietà. Bisogna andare sulla Rete Tre per trovare qualcosa di stimolante sui canali nazionali che, come già da alcune settimane, riservano ai giovedì sera o un palinsesto di materiale di recupero (sulla Rete Due) o la noiosa e veramente brutta performance di Boncompagni (sulla Rete Uno) che tra l'altro conta già sette puntate e sembrerebbe reclamare a gran voce quella conclusiva.

Sottotitolo dello special comico della Rete Tre è «Bugie: ovvero inventarsi una vita da raccontare». Autore, regista e principale interprete ne è Lello Arena, personaggio già noto al pubblico come «secondo» di Troisi nel trio cabarettistico La Smorfia, e attualmente impegnatissimo nel lancio del suo primo film («No grazie, il caffè mi rende nervoso») sugli schermi da qualche giorno. Arena, in sessanta minuti da lui definiti «La risposta della Rete Tre al Marco Polo», immagina di essere un ecletticissimo genio dello spettacolo che d'improvviso molla cinema e teatro per ritirarsi in un eremo. Qui lo raggiungono tre impresari, che decisi a fargli tornare la voglia di calcare le scene, ripropongono a lui e al pubblico i momenti migliori della sua lunga e varia carriera di attore. Assistiamo così a finti spezzoni di polizieschi, film muti, film mitologici, film dell'orrore e musicali. Arena nicchia per un po' e infine accetta di tornare a lavorare. Con gran gioia degli impresari e — speriamo — con divertimento da parte nostra.

Il ciclo «Che fai... ridi?», che l'anno scorso aveva ospitato Troisi, Benigni e Verdone, prevede nella sua nuova edizione l'intervento di altre star dell'ultimo grido della comicità nostrana. Tra i protagonisti delle prossime puntate troviamo infatti Jerry Calà, ex leader dei Gatti di Vicolo Miracoli, da un po' di tempo in proprio, e Giorgio Bracardi, comico radiofonico noto per una volgarissima apparizione in diretta a Blitz lo scorso anno e per una prolungatissima gag che in ogni puntata di «Illusione» ripropone quasi tale e quale da settimane.

Canale 5

ORE 20,30

Flamingo Road, telefilm. Nuova puntata del serial che in America ha lanciato il nuovo sex symbol Morgan Fairchild e che in Italia pare procedere riscuotendo molto meno successo del previsto. Stasera Fielding, marito della Fairchild (che nel telefilm si chiama Constance) constata che la sua popolarità, statistiche alla mano, è bassissima e che alle imminenti elezioni il seggio di senatore rischia di andare ai suoi avversari. Constance per aiutarlo ricorre a metodi illeciti, mentre i suoi potentissimi alleati varano un ulteriore finanziamento alla sua campagna elettorale. Si scopre anche che Fielding è timidissimo e che detesta l'idea di parlare in pubblico. Per questo prima di ogni discorso ricorre ad abbondanti dosi di wisky, medicina la cui solo controindicazione consiste nella proprietà che ha di annebbiare la mente. Leggermente ubriaco ogni volta che sale sul palco, il candidato colleziona figuracce, e così la folla diserta i suoi discorsi. Oltretutto il protagonista della storia dimostra di essere perlomeno cretino palesando sempre più tenere attenzioni nei confronti della mediocre Lane Ballou e snobbando la consorte che oltre ad essere stupenda, nella finzione del racconto, gli è anche devotissima oltre ad essere miliardaria e pronta a sostenerlo fattivamente in tutte le sue aspirazioni.

Retequattro

ORE 20,30

Cipria, varietà. Nuova puntata del simpatico varietà di Tortora che tra l'altro rivedremo fra due venerdì tentare ancora una volta di replicare i fasti del varietà Portobello, noto per aver ottenuto in assoluto gli indici di ascolto più alti mai registrati in Italia da un programma televisivo eccezion fatta per le partite del mundial calcistico. La scaletta, senza variazioni rispetto al modello iniziale, prevede stasera l'ingresso in veste di ospite canora della cantante Rosanna Fratello e quello di Franca Valeri protagonista dell'angolo intitolato «Il primo amore», intenta a narrare un presunto e curioso flirt con un giovanissimo Mike Bongiorno.

Per «Le tonsille del Palazzo» il ministro della Marina mercantile, onorevole Calogero Mannino, si esibirà in una breve romanza, sfidando tra l'altro una censura che in sede ufficiosa (ma pubblica e regolarmente registrata dalla stampa) alcuni capigruppo hanno espresso contro i politici che si fossero presentati in veste canterina nel corso del programma. Per la rubrica «La mamma di Carlo», la sosia della regina Elisabetta II intratterrà il pubblico con gli ultimissimi pettegolezzi su Lady Diana e marito, mentre per l'angolo «Conosco Cenerentola», la giovanissima trevisana Marina Piovesan vedrà realizzarsi un suo curioso desiderio segreto.

SEGNALIAMO — FILM SUL VIDEO

G.R.P.

ORE 21,30

Un uomo a nudo, Usa, drammatico, 1968. Il titolo traduce — si direbbe con un po' di libertà — quello originale di «Il nuotatore». Burt Lancaster comunque in effetti dalla prima scena all'ultima veste nel modo più ridotto possibile, uno slip da bagno e basta, proponendoci una sorta di microscopica Odissea attraverso sei piscine tra amarezze e ricordi poco simpatici. Lo spunto, per lo meno originale, ci viene offerto come un gioco nelle prime scene ma diventa man mano drammatico e intenso avvicinandosi al finale. Le ultime sequenze sono tra le meno allegre che si siano viste. Quelle di metà film sono angosciose.

Canale 5

ORE 21,30

Finché c'è guerra c'è speranza, Italia commedia 1974. Sordi, regista e principale interprete, maschera un film di denuncia con toni comici. La critica lo gratificò dei suoi favori, tra l'altro asserendo che il film «è attuale come un articolo di quotidiano e onesto come una dichiarazione di voto». A Sordi fu assegnato l'aggettivo di «impeccabile» e si scrisse che aveva dimostrato «una lucidità senza precedenti». Anche qui comunque la commedia trascende e si fa dramma, un sistema forse per far pensare chi vuole limitarsi a ridere. Sordi regista mostra un solo difetto, qui come in tutti i suoi film: l'amore per la lunghezza del prodotto.

Telecapole

ORE 23,30

La corona di ferro, Italia avventuroso 1941. Per appassionati di cinema, a patto che siano nottambuli. Blasetti, regista, allora quarantenne, cercò di fare un kolossal all'americana. E ci riuscì, regalandoci uno spettacolo affascinante e pieno di suggestioni mescolando tra loro storie alla Tarzan (Girotti veste anche la tradizionale pelle di leopardo), amori bucolici, tornei, duelli, guerre e invettive contro la guerra. L'ora ingrata ha almeno un vantaggio: la pochissima (a volte nulla) pubblicità.

DOVE ANDIAMO STASERA IN CITTA'

BELLA HUTTER

all'Erba si danza

I CONCERTI

AUDITORIUM, ore 21, Stagione Sinfonica Pubblica. 5° Concerto. Direttore, Jacques Bodmer; violino, Marco Fornaciari; violoncello, Radu Aldulescu; sassofono, Raffaele Annunziata; tromba, William Nulty. Musiche di Haydn (concerto in mi bemolle maggiore per tromba e orchestra; concerto in do maggiore per violino e archi), Malipiero (concerto per violoncello e orchestra; Serenissima per orchestra e sassofono concertante). Orchestra Sinfonica della Rai di Torino.

Pubblico: appassionati, amanti della musica.
Durata: due ore circa.
Prezzi: poltrona numerata, lire 5000; ingressi, lire 3000; ridotti, lire 2000. Prevendite posti numerati, dalle 16 alle 19, in via Rossini 15.

CONSERVATORIO. I Musici di Torino, ore 21, Guido Donati, organo, in un repertorio comprendente musiche di Bach, Reger e Liszt.
Pubblico: appassionati, amanti della musica.
Durata: due ore.
Ingresso: libero.

IL PERSONAGGIO

GIORGIO BOLOGNESE, *pianista di piano-bar e cabarettista. «Non mi piace esibirmi per troppo tempo nello stesso locale; meglio le serate cosidette volanti. Cosa si prova nei piano-bar? Personalmente molto divertimento. Anche perché dietro l'atmosfera di estremo relax ho visto più di una volta barmen impazzire dietro le quinte per stappare bottiglie ribelli ad ogni sollecitazione o titolari fregarsi le mani perché finalmente una certa fetta di pubblico decideva di andarsene. Per il resto ordinaria amministrazione: devi saper fare il tuo mestiere e capire cosa vuole chi ti sta intorno. Difficile bluffare. Di certo Stephen Schlaks non potrebbe arrivarsene bello con il suo registratore e far finta di suonare».*

TEATRO

ERBA, ore 21, «Gruppo di Danza Contemporanea Bella Hutter». «Io ero in due»; musiche di Rachmaninov, Anderson e Ashley. Esibizione degli allievi del 2° anno di formazione per operatori ed educatori teatrali nel campo dell'espressione corporea. Coordinamento, montaggio musicale e costumi di Anna Sagna.
Pubblico: appassionati, amanti della danza.
Durata: due ore.
Ingresso: lire 5000.

TEATRO JUVARRA, via Juvarra 15, ore 21,15, il Teatro di Yorick in «Scherzando Moderato», di Maria Letizia Gariglio e Francesco Contursi, interpretato dagli stessi autori e da Rosalba Legato. In un teatro si rappresenta uno spettacolo, nel quale si spiega e si dimostra quali siano le componenti della musica. Prevalgono due personaggi: l'Animatore, capocomico e conduttore dello show, e Yorick, suo assistente e compagno bizzarro, che ha la funzione di contrastare le affermazioni del capocomico. Il rapporto fra i due è di interdipendenza, amore e odio.
Pubblico: tutti.
Durata: due ore.
Ingresso: libero.
Nel foyer del teatro, mostra fotografica «Come nasce uno spettacolo: momenti informali dell'avvenimento teatrale», a cura di Riccardo Simeoni; fotografo, Giuseppe Mangianti.

CINEMA

MOVIE CLUB, via Principe Amedeo 5/L, ore 21 e 22,30, «Processo a Caterina Ross», di Gabriella Rosaleva, con Daniela Morelli (Italia, 1982, colori '61).

CENTRE CULTUREL FRANCO-ITALIEN, via Donati 5, ore 15,30, nella sala video, proiezione del film *La maison des autres*, di Jean-Pierre Marchand (seconda parte - durata: un'ora e cinquanta minuti).

CINEMA FORTINO, via Cigna 47, ore 17,30 e 21, nell'ambito del ciclo di film comici «Per ridere insieme», organizzato dalla Circoscrizione Aurora-Valdocco-Rossini, verrà proiettato il film *Visite a domicilio*, di Howard Zieff.

ACCADE

Circolo della Stampa, corso Stati Uniti 27, ore 17,30, «Le riviste gobettiane», a cura di Federico Ceresa dell'Università di Torino. Seconda serata del ciclo «Giornali e giornalisti a Torino» organizzata dal «Centro Studi sul Giornalismo Piemontese Carlo Trabucco» in collaborazione con il Circolo della Stampa.

PRO CULTURA FEMMINILE, corso Vittorio Emanuele 101/A, ore 17,30, Norberto Bobbio parlerà sul tema «Morale e Politica sono compatibili?».

GALLERIA LA ROCCA, via della Rocca 4, ore 21, inaugurazione della mostra «*TuttoClizia*» comprendente «L'arcipelago delle argille», «Medioevo prossimo venturo», «Le icone dissacrate», «Bestiacce e bestiole», «Arlecchino e C.» e altro ancora. Ai primi 300 intervenuti verranno regalati ciondoli e stampe.

GALLERIA DAVICO, Galleria Subalpina 30, ore 18, inaugurazione personale Giovanni Macciotta.

LA FINESTRA SUL CIELO, via Saluzzo 23, ore 20,30, «Introduzione alla meditazione buddhista», seminario guidato dal Reverendo Yomyo Tanaka, esponente della scuola di buddhismo esoterico Shingon. La quota di partecipazione è di 30 mila lire; il corso termina sabato per ulteriori informazioni, telefonare al 680.886.

DISCOTECHE

BIG NEPENTHA, corso Brescia 28, ore 21,30, «L'Arcigiovedì con il Love Games». Funziona a pieno ritmo il computer che abbina le coppie in base alle caratteristiche comuni. Particolare divertente: la scorsa settimana, poiché i maschi erano in netta maggioranza, l'elaboratore, terminati gli accoppiamenti tra donne e uomini, ha iniziato ad accoppiare persone dello stesso sesso.
Pubblico: giovani.
Orario: dalle 21,30 alle 2.
Ingresso: lire 3500 (soci Arci, lire 3000).

Y C. Vinzaglio 3 Tel. 511.736 ore 21,30 FRANCIS DAY aperto tutte le sere

danze la perla ore 15,30 per gli amatori del ballo ore 21 I LANGAROLI

GALLERIA LA ROCCA INAUGURA ORE 21 TUTTOCLIZIA V. DELLA ROCCA ANG. M. VITTORIA

Rete uno

13 — **Cronache Italiane**, attualità
13,30 **Telegiornale**
14 — **Illusioni perdute**, sceneggiato. Regia di M. Cazeneuve. Tredicesima puntata
14,30 **Oggi al Parlamento**
14,40 **Prisma**, settimanale di varietà e spettacolo del Tg1
15 — **Gli anniversari: Il calendario gregoriano.** Seconda puntata: «I misuratori del tempo», documenti
16,30 **Hagen: Un cacciatore a San Francisco**, telefilm
16,20 **Richie Rich**, cartoni animati
16,45 **Dick Barton agente speciale**, telefilm
17 — **Tg1 flash**
17,05 **Avventure e amori di Nero, cane di leva**, cartoni animati
17,20 **Addio Miccy**, telefilm — *Avventure di un giovane londinese che detesta la città e coltiva un'insolita amicizia con una simpaticissima lontra*
17,45 **Gli antenati**, cartoni animati
18,10 **Tg1 cronache**, attualità
18,50 **Happy Magic**, un programma di circo, musica leggera, telefilm e varietà presentato da Sammy Barbot. Ospiti musicali della quarta puntata sono: Alice, in giro promozionale per il suo nuovo Lp; Gianni Conte che canta «Tu» e Ivan Cattaneo che canta e balla. Per la parte circense del programma Moira Orfei presenta il gruppo giapponese dei Segura. Nel corso del programma: **Happy Days:** «L'occhio del male», telefilm — *Una vecchietta lancia un anatema contro Al Cunnings. Fonzie e amici si riuniscono in casa sua per esorcizzarlo*
19,45 **Almanacco del giorno dopo**
20 — **Telegiornale**
20,30 **Illusione**, varietà di Gianni Boncompagni. Con Rettore, Giancarlo Magalli, Silvan, Giorgio Bracardi, Gegia Antoniacci e Maria Chiara
21,40 **Il ritorno del Santo: Il patto**, telefilm — *Due donne scontente dei rispettivi mariti si accordano per farli fuori. La moglie del primo uccide il marito della seconda. La neovedova invece ha paura e decide di rompere il patto. E si rivolge al Santo*
22,30 **Telegiornale**
22,40 **A domanda risponde**, attualità
23,20 **Islam**, documenti. Sesta puntata: «Conquiste di pace e conquiste di guerra»
0,05 **Tg1 notte**

Rete due

13 — **Tg2 ore tredici**
13,30 **Scuola, museo, territorio:** «Trieste: la laguna»
14 — **Tandem**, per i ragazzi
14,05 **Videogames**, giochi
14,20 **Doraemon**, cartoni animati
14,30 **Videogames**, seconda parte
14,40 **Il fantasma di casa Harrington**, telefilm
15,40 **Doraemon**, cartoni animati
16 — **Io e i numeri**, documenti. Sesta puntata: «Matematica e computers». Presenta: Paola Perissi
16,30 **Il garage**, varietà con Marina Fabbri, Marino Marini, Renzo Palmer. Nel corso del programma: **Il mago Merlin:** «Sabbia di stelle», telefilm
17,30 **Tg2 flash**
17,35 **Dal Parlamento**
17,40 **Terza pagina**, attualità
18,40 **Tg2 sportsera**
18,50 **Codice rosso fuoco: La vendetta del cobra**, telefilm — *In passato Danny aveva fatto parte di una banda di quartiere, i Falchi, acerrima nemica della banda del Cobra. Per vendicarsi di una vecchia disputa i Cobra appiccano incendi in vari punti della zona lasciando bene in evidenza il marchio della banda dei Falchi. Dannu interviene con uno stratagemma per smascherare i veri incendiari*
19,45 **Tg2**
20,30 **Tg2 spazio sette**, fatti e gente della settimana
21,20 **Appuntamento al cinema**, i film che vedremo sul grande schermo
21,25 **Il pianeta Totò**, il principe della risata raccontato in 25 puntate. Quinta puntata: si conclude il breve sottociclo dedicato al Totò della rivista con alcuni notissimi sketch (da La dogana a Le sorelle siamesi). Brani di film da I pompieri di Viggiù, Totò sexy e Totò all'inferno. Interviste a Isa Barzizza e alla figlia del comico, Liliana De Curtis
22,15 **Tg2 stasera**
22,25 **Tg2 sportsette**, appuntamento con cronache e inchieste sugli avvenimenti sportivi della settimana. In programma stasera tra l'altro anche la sintesi delle fasi principali dell'incontro di calcio **Cecoslovacchia-Italia Under 21**
23,35 **Tg2 stanotte**

Rete tre

17,40 **Voci spagnole della lirica:** Angeles Gulin e Pedro Lavirgen. In studio Ettore Campogalliani e Giorgio Gualerzi
18,30 **L'orecchiocchio**, quasi un quotidiano tutto di musica
19 — **Tg3**
19,30 **Concerto di Kom Parker Intervallo con Gianni e Pinotto**, cartoni animati
20,05 **Suono immagine**, il sonoro sullo schermo. Nona puntata: «Verso il futuro» - **Intervallo con Gianni e Pinotto**, cartoni animati
20,40 **Che fai? ridi?** Bugie, ovvero inventarsi una vita da raccontare, varietà scritto, diretto e interpretato da Lello Arena. Ex spalla di Troisi nel gruppo La Smorfia, Arena esce in questi giorni con un suo film. Nello special a lui dedicato propone vecchie e nuove gags
21,40 **Tg3 - Intervallo con Gianni e Pinotto**, cartoni animati
FILM 22,15 **Diario di una cameriera**, di Jean Renoir, con Paulette Goddard, Burgess Meredith. Francia, commedia, 1946 — *Nella Parigi del 1789 una cameriera è continuamente vessata dall'odiosa padrona.*

Svizzera

18 — **Per i più piccoli: La più belle fiabe del mondo: Il leone e il cervo**, cartoni animati
18,05 **Per i bambini: Natura amica**, rubrica sulla natura e l'ambiente. In programma: testa e coda: **La vita continua**, documentario
18,45 **Telegiornale**
18,50 **Nessuno è perfetto**, telefilm
19,15 **Confronti**, temi d'attualità regionale
19,50 **Il Regionale**, rassegna di fatti e avvenimenti della Svizzera italiana
20,15 **Telegiornale**
FILM 20,40 **Il gobbo di Roma**, di Carlo Lizzani, con Gérard Blain, Anna Maria Ferrero. Italia, drammatico, 1960 — *Un borgataro romano durante la guerra si fa un nome come sabotatore ai danni di fascisti e tedeschi. Suo principale antagonista è un commissario di polizia la cui figlia è però innamorata di lui. L'arrivo degli alleati fa diventare il protagonista rapinatore di banche.*
22,20 **Grande schermo**, quindicinale di attualità cinematografiche
22,40 **Telegiornale**

Italia1 (Antenna Nord) 58-41-25-23

14 — **Gli emigranti**, sceneggiato
FILM 14,50 **Sepolta viva**, di Aldo Lado, con Agostina Belli. Italia drammatico 1973 — *In Sicilia durante il regime borbonico un conte crudele con la complicità dell'amante tenta di uccidere la matrigna e la sorella, animosa garibaldina*
16,45 **Bim bum bam**, per i ragazzi: I **Superamici**, cartoni animati
17,30 **Dill'rent strokes, Harlem contro Manhattan**, telefilm
18,30 **Selvaggio West**, telefilm
20 — **Vita da strega**, telefilm
FILM 20,30 **Dono d'amore**, di J. Negulesco, con Lauren Bacall, R. Stack. Usa drammatico 1958 — *Una donna scopre di essere inguaribilmente malata e più che per sé stessa teme per il marito. Per non lasciarlo solo lo convince (non gli ha detto nulla) ad adottare una ragazza. Poi muore. Padre e figliastra non vanno d'accordo*
22,30 **Fbi**, telefilm
23,30 **Grand Prix**, settimanale di automobilismo sportivo
FILM 0,30 Titolo non pervenuto in tempo utile

Montecarlo

14,30 **Ritratto di signora**, sceneggiato. Con Olga Villi. Regia di Sandro Sequi. Prima puntata
15,40 **Magician**, telefilm
16,30 **Cartoni animati**
17,30 **Discoring**, musicale
18,30 **Notizie flash - Bollettino meteorologico**
18,35 **Guida al risparmio di energia**, rubrica condotta da Ruggero Orlando. Nona puntata
19,05 **Shopping**, guida agli acquisti presentata da Paola Protasi
19,20 **Telemenù**, una ricetta al giorno e utilissimi consigli di cucina presentati da Wilma De Angelis
19,30 **Bolle di sapone**, telefilm
FILM 20,30 **Racconti di giovani mogli**, di Henry Cass, con Audrey Hepburn, Derek Farr. Inghilterra, commedia, 1951
21,45 **Il treno per Istanbul**, sceneggiato. Con Stefano Satta Flores, Lea Padovani. Regia di Gianfranco Mingozzi. Seconda puntata
22,55 **Chrono**, rassegna di attualità automobilistiche
23,15 **Notiziario - Oroscopo - Bollettino meteorologico**

Capodistria

13,30 **Confine aperto**, trasmissione in lingua slovena
16,30 **Confine aperto**, replica
17 — **La scuola, appuntamento con i più giovani: cartoni animati**
17,30 **Notiziario**
18 — **I miserabili**, sceneggiato. Terza puntata: «La giovinezza dell'amore». Replica
19 — **Orizzonti**
19,30 **Telegiornale - Punto d'incontro - Vetrina vacanze in Jugoslavia**
20,15 **I nuovi poliziotti: Il funambolo**, telefilm — *Avventure di una squadra di poliziotti newyorkesi specializzati in azioni di commando. Uno dei componenti del gruppo è fidanzato con un'infermiera, la bella Kate Jackson già interprete della serie Charlie's Angels*
21,15 **Telegiornale - Tuttoggi**
21,30 **Chi conosce l'arte**, asta telefonica - **Telegiornale - Tuttoggi**

il meglio alla radio

UNO (FM 92, 1)

13,35 **Master**, musica, notizie e anteprime del mondo musicale
14,30 **Fate il vostro gioco**. Programma di Marina Cavallieri
15,03 **Radiouno Servizio.** «Megabit», settimanale di tutte le scienze di Katia Sinò
16 — **Il Paginone**, a cura di Giuseppe Neri
17,30 **Master und 18**
18,38 **Spaziolibero - I programmi dell'accesso**
19,30 **Radiouno Jazz '82.** L'avventura del jazz di Luigi Martini
20 — **Ennio Morricone e la sua orchestra**
20,25 Loretta Goggi e Oreste Lionello presentano **Permette, Cavallo?**, di Guardi, Falqui, Lionello (replica)
21,52 **Obiettivo Europa.** Colloqui trisettimanali su arte, cultura e spettacolo condotti da Giuseppe Liuccio
22,27 Audiobox: **Special** «Arte italiana contemporanea a Londra 1960 - 1982» a cura di Armando Adolgiso e Pinotto Fava

DUE (FM 95,6)

13,41 **Sound Track.** Curiosità, informazioni, ricordi di vecchi e nuovi films e delle loro musiche presentati da Francesco Valrano
15 — **Il dottor Antonio**, di Giovanni Ruffini. Lettura integrale a più voci diretta da Sandro Rossi
15,42 **Concorso per radiodrammi selezionati e prodotti dalle sedi regionali Rai**
16,32 **Festival!** Programma di cinema, teatro, radio, televisione raccontato da Turi Vasile e Luccio Favaretto
17,32 **Le ore della musica**, a cura di Laura Padellaro
18,32 **Il giro del Sole.** Voci dal mondo delle lettere, delle arti e delle scienze
19,50 **Passato prossimo passato remoto.** Programma curato da Franca Lipparoni e Antonella Proietti Venturini
21,30 **Viaggio verso la notte.** Poesie e prose scelte da Raoul Soderini
22,50 **Radiodue 3131 notte.** Programma d'intrattenimento in diretta

TRE (FM 98,2)

12 — **Pomeriggio musicale**, a cura di Paolo Donati
15,30 **Un certo discorso**, a cura di Pasquale Santoli
17,30 **Spazio Tre.** Musica e attualità culturali presentate da Niccolò Zapponi
18,45 **Europa '82.** Settimanale europeistico a cura di Mario Pinzauti, Giancarlo Ciccone e Ulrich Ritter
21,10 **I pescatori di perle.** Opera in tre atti di Eugène Cormon e Michel Carré. Musica di Georges Bizet
23 — **Il Jazz.** Improvvisazione e creatività nella musica

G. R. P. Canali 42-60-66

FILM 14,30 **Elisir d'amore,** di Amleto Palermi, con Margherita Carosio, Armando Falconi, Carlo Romano. Italia commedia 1941 — *Seguito dell'omonima opera di Donizetti. Il mago che preparò il famoso filtro che fece innamorare i protagonisti della precedente vicenda viene a sapere come è andata la loro vita matrimoniale. Scopre che ora i figli sono alle prese con simili problemi sentimentali e li risolve*
16 — **Vincente e piazzato**
16,35 **Il ragazzo di Hong Kong,** telefilm
17,05 **I racconti della prateria,** telefilm
18,05 **Gli gnomi,** cartoni animati
18,35 **Le avventure di Lupin III,** cartoni animati
19,05 **Grp flash**
19,30 **Torino teatro**
19,45 **Get Smart,** telefilm
20,15 **Il Grillo parlante,** cabaret
20,20 **Moving on,** telefilm
FILM 21,30 **Un uomo a nudo,** di Frank Perry, con Burt Lancaster, Janet Landgard, Marge Champion. Usa drammatico 1968 — *Dramma psicologico con protagonista Lancaster nei panni (un costume da bagno) di un uomo arrivato che torna una sera a casa ma preferisce fare un giro più lungo e simbolico attraverso le piscine dei vicini di casa. Piscina dopo piscina rivede momenti della sua vita e di quella degli amici*
23,10 **Il Grillo parlante**
23,15 **Grp flash**
FILM 23,30 **Michelino Cucchiarella,** di Tiziano Longo, con Maurizio Mazzei, Celso Faria. Italia drammatico 1964 — *Dramma di un bambino che decide di fuggire dall'orfanotrofio e raggiungere la madre lontana. Raggiuntala, muore stremato dalla fatica del viaggio*
0,30 **Dai giornali di oggi,** rassegna della stampa cittadina
FILM 1 — **Joanna la francese,** drammatico — *Storia di una donna che diventa prostituta e affascina vari uomini che cercano continuamente di sposarla*
FILM 2,30 **Sexy moon,** sexy
FILM 4 — **Cento ragazze per un playboy,** di Michael Pfleghar, con Renato Salvatori, Scilla Gabel. Italia commedia 1968
FILM 5,30 **I racconti della prateria,** telefilm

Canale 5 Canali 32-36-43-61-69

13,30 **Aspettando il domani,** sceneggiato
14 — **Sentieri,** sceneggiato
15 — **Una vita da vivere,** sceneggiato
16 — **General Hospital,** sceneggiato
17 — **Piccole donne,** cartoni animati
17,30 **Gotriniton,** cartoni animati
18 — **Hazzard,** telefilm
18,30 **Popcorn,** musicale. Con Claudio Cecchetto, Stefania Mecchia
19 — **Cartoni animati**
19,30 **Galactica,** telefilm
20,30 **Flamingo Road,** telefilm
FILM 21,30 **Finché c'è guerra c'è speranza,** di Alberto Sordi, con Alberto Sordi, Silvia Monti. Italia commedia 1974 — *Un viscido e odioso mercante italiano d'armi conduce una vita dispendiosa e la fa condurre alla moglie e ai figli. Naturalmente per arricchire deve passare sopra ad ogni tipo di scrupolo morale, cosa che dopo un po' comincia anche a stancarlo. Poi un giorno i familiari che cominciano a contestare il suo sporco lavoro, gli propongono di cambiare attività*
23,30 **Basket Usa Nba**

R.T.A. Canali 62-31

14 — **Detective,** telefilm
15 — **Side street,** telefilm
FILM 16 — **Deserto bianco,** Italia, drammatico 1969 — *Un ragazzo perde la madre e vive, malcontento, col padre. Un giorno decide di fuggire di casa e va in montagna in cerca di avventure. Lungo il suo sentiero incontra diverse persone e ognuno gli insegna qualcosa. Alla fine decide di tornare a casa: è diventato adulto*
17,30 **Spunky,** cartoni animati
18 — **La spia dell'imperatore,** sceneggiato
19 — **Lo sport**
19,30 **Notiziario**
20 — **Detective,** telefilm
FILM 21 — **Sigpress contro Scotland Yard,** di Guido Zurli, con Paolo Carlini. Italia avventuroso 1968 — *Avventure di un misterioso ladro internazionale, solito usare una curiosa tecnica. Dapprima infatti ruba gioielli di grandissimo valore. Poi si mette in contatto con i derubati e contratta la restituzione del bottino, naturalmente dietro lautissimo compenso*
22,30 **La spia dell'imperatore,** sceneggiato
23,30 **Lo sport**

Telestudio (Retequattro) Canali 24-45

14 — **Dancin' Days,** sceneggiato
FILM 14,50 **Gli impetuosi,** di Jack Arnold, con Pamela Tiffin, Peter Maxwell, J. Darren. Usa commedia 1964 — *Due fidanzati vivono praticamente per le automobili da corsa.*
16,30 **Mazinga,** cartoni animati
17 — **Teppei,** cartoni animati
18 — **Cuore,** cartoni animati
18,30 **La squadriglia delle pecore nere,** telefilm
19,30 **Charlie's Angels,** telefilm
20,30 **Cipria,** rotocalco rosa
21,30 **Benito Mussolini, mio padre,** ricordi e testimonianze di Vittorio Mussolini
23,30 **La boxe di mezzanotte**
FILM 24 — **I gabbiani volano basso,** di George Warner, con Nathalie Delon, Mel Ferrer. Italia poliziesco 1977 — *Un industriale italiano ricatta un disertore del Vietnam obbligandolo ad ammazzare il socio scomodo. In cambio gli dà denaro, un passaporto falso e il documento che sta alla base del ricatto. L'altro esegue il suo compito, ma alla fine ha paura e attira su di sé i sospetti della polizia*
FILM 1,45 **La fessura,** drammatico 1972

Quarta Rete Canali 22-35-67

FILM 14 — **Maracaibo,** di Cornel Wilde, con Cornel Wilde, Abbe Lane. Usa drammatico 1968 — *In una villa a Maracaibo si ritrovano il proprietario di pozzi di petrolio Orlando, divenuto da poco muto in seguito ad un incidente, la bella Elena, destinata a diventare sua moglie, Vic, specialista nello spegnimento di pozzi incendiati, e la fidanzata di questo. Gelosie, malintesi e intrighi. Poi tutto si risolve e le due coppie si rinsaldano*
15,30 **Ufo Diapolon,** cartoni animati
16 — **The collaborators,** telefilm
17 — **Telefilm**
17,30 **Filmati musicali a richiesta**
18,30 **Ufo Diapolon,** cartoni animati
19 — **Una strana ragazza,** telefilm
20 — **Missione impossibile,** telefilm
22 — **Detective,** telefilm
22,30 **Echo mondo**
22,40 **Astropanorama**
22,50 **Una strana ragazza,** telefilm
23,20 **The collaborators,** telefilm
0,30 **Storia della musica moderna**
1 — Titolo non pervenuto in tempo utile

Teleradio city Canale 63

14,20 **Peyton Place,** telefilm
15,20 **Quella casa nella prateria**
16,20 **I cartoni animati di Hanna e Barbera**
17 — **Matt and Jenny,** telefilm
17,30 **Cartoni animati**
18 — **Baldios,** cartoni animati
18,30 **Toriton,** cartoni animati
18,50 **Peyton Place,** telefilm
19,50 **Telefilm**
20 — **L'enigma che viene da lontano,** telefilm
FILM 21,20 **Rapina a nave armata,** di Irving S. Bacher, con Ernie Kovacs. Usa commedia 1962 — *Una coppia di fidanzati, lei figlia di un armatore, lui impiegato presso l'azienda del futuro suocero, va in crociera. I due, assieme a tutto l'equipaggio, cadono nella trappola preparata da un finto capitano, in realtà malvivente coadiuvato da una relativa banda. Seguono avventure esilaranti e lieto fine*
FILM 23 — **L'infermiera,** con Ursula Andress. Italia sexy 1975 — *Parenti in attesa della morte dello zio ricchissimo, intendendo accelerare i tempi chiamano una provocante infermiera sperando che lo faccia morire d'infarto*
0,40 **Sulle strade della California**

Quinta Rete Canale 47

FILM 14 — **Cinque donne disperate,** di Ted Post. Usa drammatico 1978
16 — **Papà ha ragione,** telefilm
16,30 **Amore in soffitta,** telefilm
17 — **Daikengo,** cartoni animati
17,30 **Gordian,** cartoni animati
18 — **Quella magnifica dozzina,** cartoni animati
18,30 **Lancer,** telefilm
19,30 **Una famiglia intraprendente,** telefilm
20 — **Amore in soffitta,** telefilm
FILM 20,30 **Sinfonia per un sadico,** di Jess Frank, con Hugh White. Spagna poliziesco 1966 — *Trasparente pseudonimo per il regista Jesus Franco, il più prolifico della storia del cinema, con centinaia e centinaia di film diretti, tutti di infima categoria. Qui narra le gesta di un sadico che in un paese mitteleuropeo si diletta nell'uccidere ragazze. Finalmente smascherato dopo decine di colpi di rasoio e sangue a fiotti, scappa e finisce nelle sabbie mobili*
FILM 23,15 **Kakkientruppen,** Italia commedia 1977
FILM 0,45 **Il cervello dei morti viventi,** con Christopher Lee. Inghilterra horror 1972

Videogruppo Canali 52-54-57

14,45 **Guida alla sopravvivenza,** piccoli annunci economici in diretta per telefono con Francesca Audero
15,30 **Ruote in pista,** settimanale di automobilismo internazionale
16 — **Lassie,** telefilm
16,30 **Le avventure dell'Ape Magà,** cartoni animati
17 — **Plastic Man,** cartoni animati
17,30 **Sampei,** cartoni animati
18 — **Time Machine, cartoni animati**
18,30 **Occhio all'occhio,** giochi a premi con Dario Mazzoleni
19 — **Videonotizie**
19,30 **Il Trenta minuti,** settimanale di attualità
20 — **Dottor Kildare,** telefilm
FILM 20,30 Titolo non pervenuto in tempo utile
22,30 **Doris Day,** telefilm
23,30 **Videonotizie**
FILM 24 — Titolo non pervenuto in tempo utile

Tele Subalpina Canale 46

FILM 13 — **Il tesoro della morte,** di Phil Rosen, con Louise Lorraine, Ken Maynard. Usa western
14,30 **Anziani attivi**
FILM 15 — **I trecento di Fort Canby,** con Richard Boone. Usa western
FILM 16,30 **Naganà Naganà,** con Barbara Leage. Francia 1954
18 — **Missione che dà vita**
18,30 **Ronefor magnetoterapia**
19 — **Catechesi oggi**
19,45 **Le grandi spedizioni,** documentario
FILM 20,30 **I malfattori,** di Antonio Rovoro Beleta, con Manuel Gil. Spagna drammatico 1962

Tv Flash Canali 39-26

13,25 **Kronos,** telefilm
FILM 14,15 **I tre volti,** con Soraya, Alberto Sordi. Italia commedia
FILM 16,10 **Quella carogna di Mitraglia.** Francia commedia 1968
17,25 **Le comiche di Stanlio e Ollio**
18,45 **Il cavaliere solitario,** telefilm
19,30 **Flash attualità**
19,45 **In concerto**
20,15 **Torino, 23 quartieri, una città**
20,45 **Kronos,** telefilm
FILM 21,35 **Metropolis,** di Fritz Lang, con Brigitte Helm, Alfred Abel. Germania fantascienza
22,50 **Flash attualità - Film**

Primantenna Canali 37-44

FILM 12,15 **Compagni di giochi,** di Theodore Ficker, con Alan Ladd, Connie Stevens. Usa commedia
13,50 **Notizie flash**
14 — **Cartoni animati**
14,30 **Ragazzi in gamba,** telefilm
15 — **New Scotland Yard,** telefilm
16 — **Telemarket,** mercatino di novità
18 — **Cartoni animati**
20 — **Hazell,** telefilm
FILM 21 — **Superclassifica show,** i filmati delle canzoni della hit parade
22 — **Aggiudicato,** asta telefonica

Studio Nord Canali 51-56-68

FILM 14 — **Molto piacere,** con D. Nieves. Brasile commedia 1978
15,45 **Filmati musicali**
FILM 16,15 **Violenza a New Orleans,** di John Sledge jr., con Stacy Harris. Usa drammatico 1954
18 — **Cartoni animati**
19,05 **Giorno dopo giorno,** almanacco
19,15 **Canavese oggi**
19,40 **Ironside,** telefilm
FILM 20,40 **La nave bianca,** di R. Rossellini. Italia guerra 1941
22,30 **La famiglia Smith,** telefilm
FILM 23 — Titolo non pervenuto in tempo utile

Telecupole Canali 27,500-64

FILM 13 — **La testa del serpente,** di José Maesso. Spagna avventuroso 1974
15 — **Questa sì che è vita,** telefilm
16,30 **Boys and girls,** telefilm
17 — **Penelope,** cartoni
17,30 **Il mondo dei bimbi,** varietà
18,30 **La gang degli orsi,** telefilm
19,30 **Gazzettino**
20,30 **Kingston,** telefilm
21,30 **Premiato caffè,** spettacolo di varietà
23 — **Police Surgeon,** telefilm
FILM 23,30 **La corona di ferro,** con Gino Cervi, Luisa Ferida, Osvaldo Valenti. Italia avventuroso

A3 Piemonte 33-25-27-71-39

13,45 **Cuore selvaggio,** sceneggiato
14,10 **Hollywood star,** varietà
FILM 14,30 Titolo non pervenuto in tempo utile
16 — **Monkey,** cartoni animati
16,30 **Starzinger,** cartoni animati
17 — **Le avventure di Lupin III,** cartoni animati
17,15 **Lancer,** telefilm
18 — **I racconti della prateria,** telefilm
19,20 **Vincente e piazzato,** telefilm
19,50 **Hollywood star,** varietà
20,30 **O la va o la spacca,** varietà
24 — **Telefilm**

BREZNEV

L'ultima «foto di famiglia»

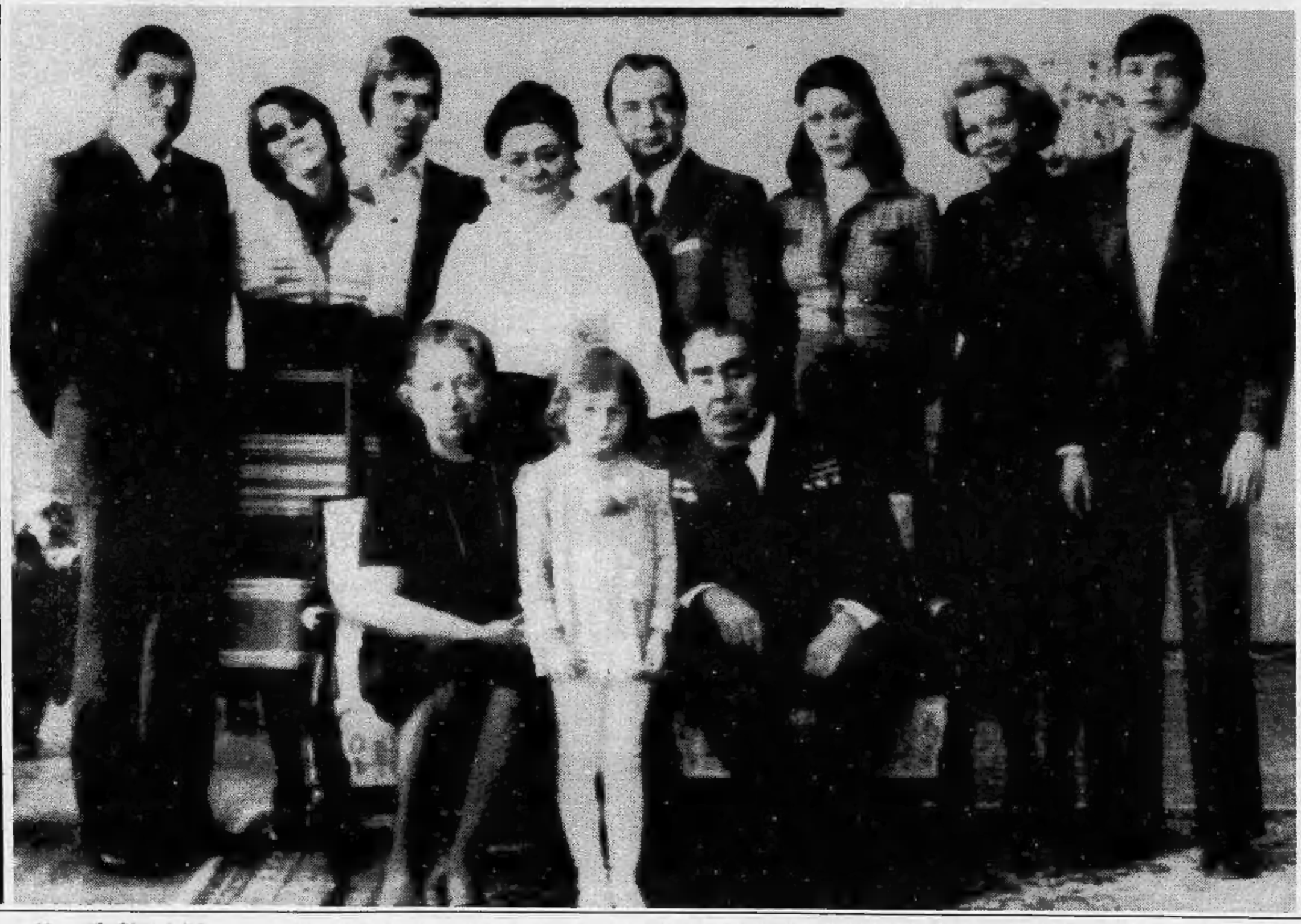

FOTO DI FAMIGLIA, RISALE AL 18 DICEMBRE DEL '77. DA SINISTRA, IN PIEDI, YURI (FIGLIO DI LEONIDA); VITTORIA E GALINA (NIPOTI); TUMI CHURBANOV; LUDMILLA (MOGLIE DI YURI); ANDREI; IN PRIMO PIANO CON LEONIDA, VIKTORIA (NIPOTE) E LA MOGLIE

(Segue da pag. 1)

della grande causa di Lenin e di un ardente campione della pace e del comunismo, vivrà per sempre nei cuori del popolo sovietico e dell'intera umanità progressista».

Si ignorano, per ora, le cause della morte. Il riferimento a una scomparsa «improvvisa» fa ovviamente ritenere che il capo del Cremlino sia stato vittima di una crisi cardiaca o cerebrale. Breznev era apparso in pubblico l'ultima volta domenica scorsa, sulla Piazza Rossa: lo si era visto stanco e assente. Due giorni prima, durante la solenne cerimonia al Cremlino per celebrare il 65° anniversario della rivoluzione d'ottobre, si era addirittura «dimenticato» di applaudire in alcune occasioni l'oratore ufficiale, Viktor Grishin.

Ieri sera, in una Mosca colpita nei giorni scorsi dalla notizia — non ancora confermata ufficialmente — dell'uscita di Kirilenko dal Politbjuro, si erano diffuse voci che questi fosse morto. Prima la televisione, poi anche la radio, avevano alterato i programmi, eliminando ogni spettacolo «frivolo» e sostituendolo con film storici, documentari politici e musica classica. Nessuno, ieri sera, pensava che potesse essere stato Breznev a morire.

Soltanto a tarda notte hanno cominciato a circolare voci relative al capo del Cremlino. Si è fatto notare che un telegramma augurale, inviato al presidente angolano Dos Santos in occasione della festa nazionale di quel Paese, era firmato dal Comitato centrale e dal Presidium del Soviet supremo; non, come era invece accaduto l'anno scorso, da Leonid Breznev in persona. Nella tarda mattinata di oggi le voci relative alla morte del «numero uno» sovietico si sono accentuate, alimentate anche dalla cortina di mistero — eccessiva, se si fosse trattato di Kirilenko — che accoglieva qualsiasi tentativo d'informazione dei giornalisti occidentali.

Nulla è stato per ora annunciato per quanto riguarda la successione. Proprio fra quattro giorni, lunedì, avrebbe dovuto riunirsi il Plenum del Comitato centrale, seguito l'indomani dalla riunione del Soviet supremo, nel quale sarebbe stata probabilmente annunciata la scomparsa di Kirilenko dalla vita politica. Con ogni probabilità la seduta si aprirà regolarmente, ma dopo il breve annuncio «formale» della morte di Breznev e un discorso funebre sarà quasi sicuramente aggiornata. Non si affronteranno quindi alcuni dei temi previsti, come per esempio la ricostituzione numerica del Politbjuro, che con le successive morti di Kossighin e Suslov, e il pensionamento di Kirilenko, era ridotto a un minimo storico di dodici persone. Con la morte di Breznev quel numero si riduce a undici.

I maggiori candidati alla successione — ed è questo un tema che da alcuni mesi appassiona i cremlinologi — sono l'ex capo del Kgb Jurij Andropov e il fedele «braccio destro» di Breznev, Konstantin Chernenko. Qualcuno solleva anche l'ipotesi di uno smembramento delle due cariche che Breznev aveva assunto (segreteria e presidenza); in questo caso la presidenza potrebbe andare a una delle figure più autorevoli della vita politica sovietica (e si fa a tale proposito il nome dell'attuale ministro degli Esteri e membro del Politbjuro Andrej Gromyko), mentre resterebbe da decidere la questione di chi sostituirà Breznev a capo della segreteria del Pcus.

In primavera, quando Breznev era stato ammalato e si era assentato per quasi un mese dalla vita pubblica, il «delfino» apparente era ancora Kirilenko, che poi si ammalò. Il suo posto fu preso provvisoriamente da Chernenko, fino a quando si registrò l'inattesa «crescita» di Andropov, eletto a maggio a far parte della segreteria oltre che del Politbjuro. Nel periodo estivo i cremlinologi sostenevano che a splendere fosse la «stella» di Andropov, e così si spiegherebbe infatti l'ascesa (a membro supplente del Politbjuro) di Vladimir Dolgich, considerato uno dei suoi più fedeli collaboratori.

Poi, poco per volta, la «cordata Breznev» ha ripreso quota, e aggrappata ad essa c'è Konstantin Chernenko. Si prevede quindi, fra i due, la lotta delle prossime settimane e dei prossimi mesi per una non facile successione. La storia insegna tuttavia che mai, in passato, la leadership sovietica è passata all'erede apparente; che sempre, infatti, è stato un personaggio secondario a sbucare da dietro le quinte e assumere il potere. Nulla esclude, quindi, che dalla prevedibile lotta fra Chernenko e Andropov un altro nome possa emergere.

L'unico altro personaggio — a parte Andropov e Chernenko — che assommi la duplice carica di membro del Politbjuro e di membro della segreteria è Michail Gorbachev. Di lui, però, si dice che sia «troppo giovane» (ha 51 anni).

Altri nomi di «papabili» sono quelli dello stesso Gromyko, del ministro della Difesa Ustinov (al suo attivo è l'attività di segreteria in anni passati), il segretario moscovita del partito Grishin e quello di Leningrado Romanov.

Fabio Galvano

DOMENICA 7 NOVEMBRE 1982 - L'ULTIMA IMMAGINE UFFICIALE E' QUESTA

STUDIO COMMERCIALE IMMOBILIARE ZANONCELLI
CESSIONI · RILIEVI AZIENDE NEGOZI · VOLTURE · COMPRA VENDITA IMMOBILI · FRAZIONAMENTI
10128 TORINO · VIA GENOVESI 4
Tel. 500473/501889/581694/599760